2月号　2010年1月24日発行(毎月24日発行)第16巻第2号通巻241号　1999年3月23日第三種郵便物認可

2大特別付録 STUSSY 30周年記念プレミアムBOX／北川景子写真集!

smart

スマート

男性ファッション誌
No.1独走中!

02 特別定価 ¥650
FEBRUARY, 2010

COVER 北川景子

スペシャル付録 その2
別冊付録
北川景子ブック
ここでしか見られない!

ブランドアイテム特別付録 2個入
スペシャル付録 その1
STUSSY 30周年記
史上最大プレミアムBO

★1 モノグラムポーチ
縦14

高さ7

★2 パワー・スピーカー! ポータブル
携帯音楽プレーヤーにつなごう
(電池は別売り)

197page.com

奈良裕也、君嶋麻耶、菅沼優也…おしゃれ皇帝(エンペラー)直伝!
2,000円でおしゃれになる方法。

見えてきたホントのファッション

塚本高史、瀬戸康史、奈良裕也から
札幌、仙台、東京、名古屋、京都、大阪、神戸、広島、松山、福岡、
NY、LA、ロンドン、パリ…総勢300人!

冬スナップ
おしゃれ皇帝(エンペラー)王者決定戦!

スナップで分かった!
レザー　ダウンベスト　Pコート　マウンテンパーカ
スナップ登場率No.1アウターの着こなし

STUSSY
売れ筋メガネ!

藤原ヒロシ、熊谷隆志、ネイチャージモン… 買い物名人の狙い目!
10,000円で買う、俺のご褒美

TV、なに見る? 12/30～1/4
年末年始テレビ番組表!

よゐこ有野登場!「New スーパーマリオブラザーズ Wii」、「FFXIII」、「ラブプラス」…注目ゲームぶった切り!
真冬のゲーム大帝国

お年玉♪超限定
成宮寛貴、山本裕典ら人気俳優&ブランドの
スペシャル福袋!

水嶋ヒロ／成海璃子／峯田和伸(銀杏BOYZ)／ちんかめ 並木 優

www.shanghaidz.com

好きな番組は、観なきゃ。
お風呂でも観られるように浴びる
19page. com
auハッピー？ で検索。
※IPX5/IPX7相当の防水性能。※キャップ類・電池フタは確実に取り付けてください。※温泉水や入浴剤の入ったお風呂などには浸けないでください。
※長時間の持ち込みはしないでください。※お風呂ケータイスタンドは別売です。※画面はイメージです。※「BRAVIA」「ブラビア」はソニー株式会社の登録商標です。
モバイル・リサイクル・ネットワーク 携帯電話・PHSのリサイクルにご協力を。マナーもいっしょに携帯しましょう。
●auお客様センター／au電話からは157(無料) 0077-7-111 (無料)(オペレータ対応 9:00～20:00) www.au.kddi.com
KDDI株式会社

水にも強い高画質映像 BRAVIA® Phone U1 by Sony Ericsson
録った番組、いつでもどこでも。防水だからお風呂でも、〈ブラビア〉の高画質で楽しめる。

19page.com

19page.com

www.shanghaidz.com

や肺気腫を悪化させる危険性を高めます。
の人から勧められても決して吸ってはいけません。
を及ぼします。喫煙の際には、周りの人の迷惑にならないように注意しましょう。

http://mild-seven.jp
※Webサイトをご覧いただくには、専用のIDとパスワードが必要です。ID・パスワードをお持ちでない方は上記URLまたはQRコードにアクセスし、画面上の説明に従って取得してくださ
マイルドセブン・アクア・メンソール・スーパーライト・ボックス　タール6mg ニコチン0.5mg　マイルドセブン・アクア・メンソール・ワン・ボックス　タール1mg ニコチン0.1mg
本広告に記載されている製品名の「mild、super lights」の表現は、本製品の健康に及ぼす悪影響が他製品と比べて小さいことを意味するものではありませ

喫煙は、あなたにとって肺がんの原因の一つとなり、心筋梗塞・脳卒中の危険性
未成年者の喫煙は、健康に対する悪影響やたばこへの依存をより強めます。周り
たばこの煙は、あなたの周りの人、特に乳幼児、子供、お年寄りなどの健康に悪影

ZOZOは送料無料 http://zozo.jp
ZOZOTOWNとは、135ショップ1000以上のブランドを公式に取扱う、オンラインショッピングタウンです。
注文から最短で翌日お届け。2010年3月31日まで全国どこでも全商品送料無料。
問い合わせ先/ZOZOTOWN customer_support@zozo.jp ◆ZOZOTOWNは、株式会社スタートトゥデイが運営しています。
パソコン・携帯からtk@zozo.jpへ
空メールをお送りください。
折り返しURLの入ったメールが届きますので
そこからアクセスしてください。
BEAMS
HARE
And A
music books design art fashion
URBAN RESEARCH
DISCOVERED
we are not complete
Pledge
FREAK'S STORE
LANTIKI
STADIUM

19page. com

Victim
NU
nano·univer
MASTERPIECE BRAND
GDC®
HARE
DELUXE CLOTHING
THE STREET TAILOR
QUALITY GUARANTEED
FAT
BEAMS
SHIPS
UNITED ARROWS
SIFU
MACKDADDY
TOMMY
JOURNAL STANDARD
AMERICAN RAG CIE
nano universe
2009-10 WINTER
BOMB A SALE
COMING SOON...

STAND FIRM
STANDING FIRM FOR 30 YEARS
LEAVE ME ALONE... GET OFF MY BONE... CAUSE I'M DOING MY OWN!!
19page.com

19page.com

19page. com

WWW.FILA.CO.JP 0120.00.8959

FILA

COVER STAFF
ART DIRECTION & DESIGN store inc.
PHOTOGRAPHER 石黒幸誠[KOUSEI ISHIGURO／go relax E more]
STYLIST 梶雄太[YUTA KAJI]
HAIR&MAKE-UP 青山理恵[RIE AOYAMA／nude]
MODEL 北川景子[KEIKO KITAGAWA]

ピンクのワンピース¥61,950／WAYNE（エティット フォー ルル青山）、ネックレス¥30,450／ルル フロスト（ジャーナル スタンダード渋谷店）

CONTENTS

smart 2月号

★2大付録★
その1 STUSSY30周年記念史上最大プレミアムBOX
①モノグラムポーチ＋②パワー・スピーカー・ポータブル（電池別売り）
【ブランドアイテム（特別付録）の詳細はP142】
その2 ここでしか見られない北川景子!
別冊付録・北川景子プレミアムBOOK

13	FASHION NEWS HYPER! 拡大版!
19	smart Hair & Grooming NEWS
21	水嶋ヒロのファッション連載 HIRO MODE
22	PART 1 塚本高史、中村蒼、瀬戸康史・・・、あの人の冬スタイル! PART 2 奈良裕也、君嶋麻耶、菅沼優也・・・、おしゃれ皇帝(エンペラー)のアウタースナップ! PART 3 全国13都市のストリート皇帝(エンペラー)決定! PART 4 ロンドン、パリ、NY、LA、最新トレンド発信! 見えてきたホントのファッション! 冬スナップ おしゃれ皇帝(エンペラー)決定戦!
50	成宮寛貴、山本裕典から、HEAD PORTER&HEAD PORTER PLUS、GDCの スペシャル福袋
54	ホリプロ 身毒丸主役オーディション開催!
55	レザー ダウンベスト Pコート マウンテンパーカ スナップ率No.1アウターの着こなし!
63	smart的 年末年始TV番組ガイド!! [12/30～1/4まで]
68	VIP ROOM 峯田和伸（銀杏BOYZ）
72	STUSSY 2010 SPRING XXX COLLECTION
95	奈良裕也、君嶋麻耶、菅沼優也・・・おしゃれ皇帝(エンペラー)が伝授! 2,000円台でおしゃれに見せる方法
103	藤原ヒロシ、ネイチャージモン、熊谷隆志、藤井リナ……etc. 買い物名人のお墨つき! 10,000円で買えるご褒美リスト
115	FASHION NEWS
125	smart FAVORITEレシピ! 矢野未希子
129	smartリコメンDRIVIN'
135	スマカル! [音楽&映画&イベント情報、ゲーム・コミック・単行本・DVDの新作案内、エッセー、占い…etc.]
140	SHOP LIST
143	よゐこ有野登場! 「New スーパーマリオブラザーズ Wii」、「FFXIII」、「ラブプラス」…注目ゲームぶった切り! 真冬のゲーム帝国。
154	今、本当に売れているメガネはコレだ!!
160	ちんかめ 並木優
166	長田成哉が着こなす注目の5ブランド smart FAVORITE BRANDS!!
171	NEW SMART PARK スマリコ!
196	smart music
207	Information
209	STUSSYの新作をプレゼント!!
211	TITOのお気に入りばんざい
212	村上隆新連載! アーティストを創るモノ
213	ARATA'S ELEVATED RAILROAD 最終回
214	TOKYO FASHION TRIBE
216	SMART FAVORITE GIRL! 成海璃子

※本誌掲載商品の価格はすべて消費税を含む総額で表示しています。

2010年1月24日発行
創刊人：蓮見清一
共同発行人：関川 誠、高杉純一

編集長：太田智之
編集：水田優子、菊地貴広、宗像久美子、山野恵、五十嵐走平、二俣愛子、生川貴久、上田麻衣、福吉由紀子、佐川敦紀、我田圭実

デザイン：store inc.、今野照久【MA-GRA】、黒坂 浩、マーグラ、アトムスタジオ、ピカデリー、natalie、COSTA MESSA、内藤秀明、SHINK（FAT）、モーデザイン、宮越甲輔［BeeWorks］、ヤノデザイン、山田恵子、CONCENT LAN

広告責任者：[illegible]、阿部賢太郎、大八木[illegible] 広告進行：渡邊彩華
販売責任者：[illegible]みのり 制作責任者：[illegible]

発行所：株式会社宝島社
東京都千代田区一番町25番地
営業03-3234-4621
編集03-3239-0259
広告03-3234-3917
http://tkj.jp
印刷製本：凸版印刷株式会社

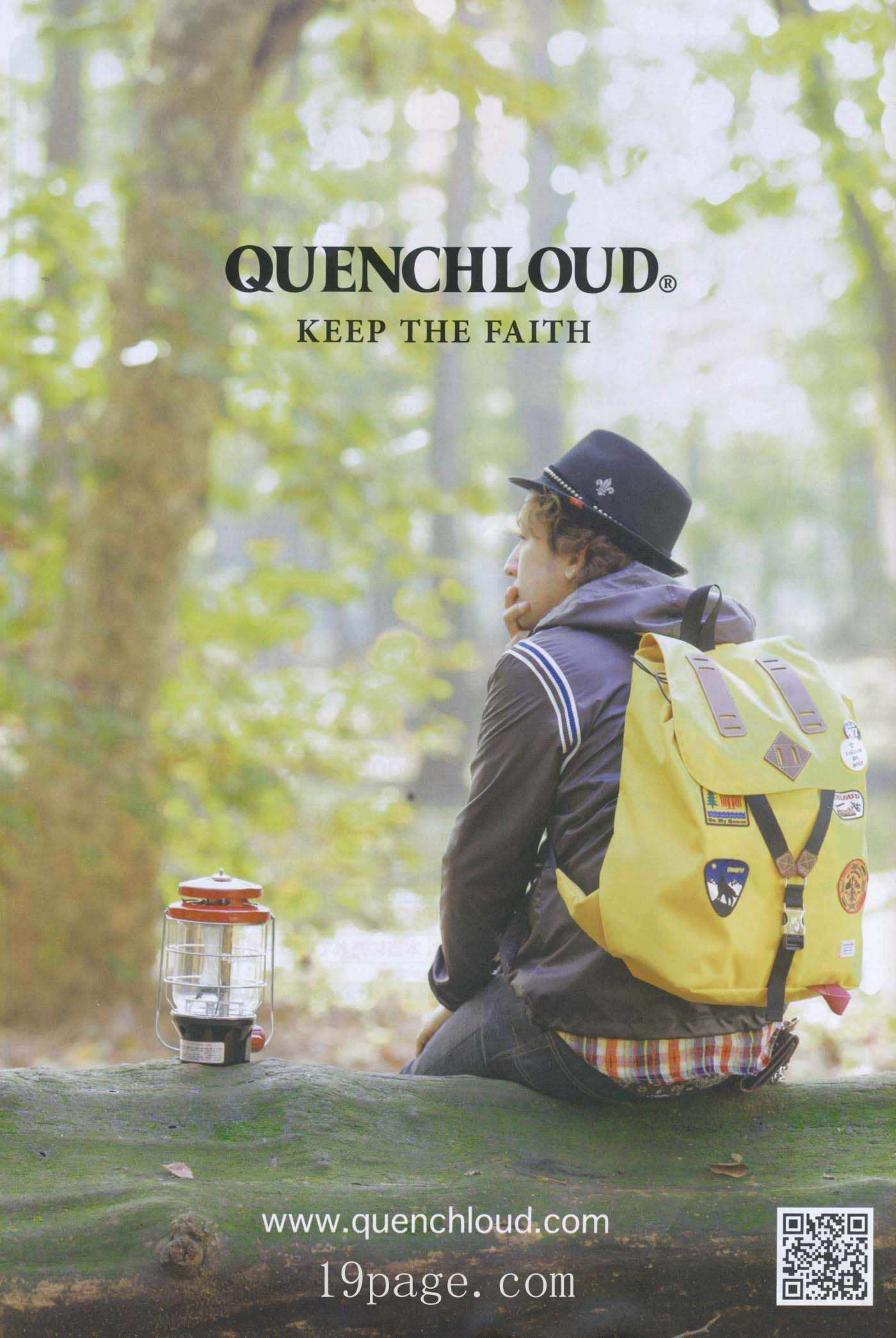

19page. com

FASHION NEWS Hyper!

19pageo.com

最新スクープ満載

年末年始の物欲を刺激する
エクスクルーシブなアイテムが目白押し!
今すぐお問い合わせください!

撮影／中村圭介

01 FASHION NEWS Hyper! A BATHING APE®

BAPEXCLUSIVE™ 京都がニューオープン!

12月12日（土）にBAPEXCLUSIVE™ 京都がオープン! そこで京都店限定のスペシャルアイテムを紹介。京都の老舗、「永楽屋」と「舞扇堂」とコラボレートした手ぬぐいや、がま口のほか、扇子やあぶらとり紙など、和をテーマにしたアイテムが揃う。ぜひショップへ行ってみよう!

1

2

3

4

5

6

7

※7の写真の表紙をめくった本体です

※以上の限定アイテムは店頭販売のみとなっておりますのでご了承下さい。
1，2風呂敷 各¥6,090、3手ぬぐい ¥2.100、4がま口［中］¥5,250、5がま口［小］¥3,150／以上すべてBAPE®×永楽屋 6扇子（ケース付き）¥10,500、7あぶらとり紙¥420／ともにBAPE®×舞扇堂（以上すべてBAPEXCLUSIVE™ KYOTO）

問BAPEXCLUSIVE™ KYOTO
京都府京都市下京区
四条寺町東入ル2丁目 御旅町33
☎075-255-5855

02 FASHION NEWS Hyper! SOPHNET.× STEVEN ALAN

NYのブランドスティーブン アランとのコラボアイテム!

オリジナルのチェック柄を用い、こだわりのディテールに定評があるスティーブン アランとSOPHNET.のコラボが実現。ひとつは、スティーブン アランの定番“SINGLE NEEDLE SHIRT”をベースに、SOPHNET.の菊穴、カードポケットを採用したチェックシャツ。もう一つは、スティーブン アランの新型ショート丈ダウンベストにSOPHNET.のオリジナルスナップボタンを採用したアイテム。ともに『Steven Alan FOR SOPHNET.』のコラボラベルを配置。両ブランドの魅力が融合したスペシャルアイテムに仕上がった。

問SOPH. 東京都渋谷区神宮前3-34-10 1F
☎03-5795-2290

ダウンベスト各¥60,900、シャツ各¥29,400／以上すべてSOPHNET.×STEVEN ALAN（SOPH.）

20DAYS LIMITED OUTLET
page by STUDIOUS

parco 池袋
STUDIOUS期間限定ショップオープン
12/29(Tue)〜01/17(Sun)
11:00〜21:00(31日/1日は19時まで)

STUDIOUS原宿本店 TEL/03-5785-1864
STUDIOUSラフォーレ店 TEL/03-3746-7388
STUDIOUS新宿店 TEL/03-3355-1318
STUDIOUS渋谷店 TEL/03-5456-1150

STUDIOUS OFFICIAL SITE
http://www.std-shop.com

STUDIOUS WEB STORE
http://www.std-shop.com

03 《 Paul Smith UNDERWEAR

Paul Smith UNDERWEARの新しいライン「Paul Smith POP」が登場!!

音楽やアートをモチーフに、ポール・スミスらしいポップな柄で表現したトランクス。Paul Smith UNDERWEARの新しいライン「Paul Smith POP」が満を持しての登場!! '60年代のロックポスターや'80年代テイストのアニマルプリント、'90年代のテクノイメージ、ポール・スミスのマルチストライプをアレンジした柄が特徴的!! 2010年のアンダーウェアのトレンドがココから始まる!

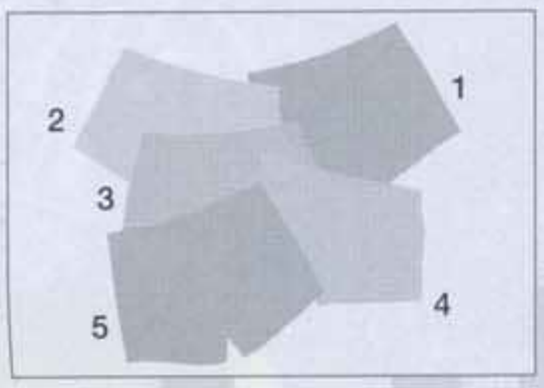

アンダーウェア1,5各¥3,675
2,3,4¥3,360／Paul Smith UNDERWEAR
問ボール・スミス ジャパン
☎03-3486-1500 www.paulsmith.co.jp

19page.com

04 《 NEIGHBORHOOD × LEVI'S®

FRONT

BACK

フロントポケットにはスカルチャームの刺しゅう、パッチ、そしてバックポケット上にはチェーンステッチによる「DESTROY FREEDOM」の刺しゅうが。"ビッグE"にも注目したい。

NEIGHBORHOODのために特別に作られたプレミアムデニム

2010年の初売りアイテムとして、老舗デニムブランド"Levi's®"とNEIGHBORHOODのコラボレーションによるジーンズの製作が実現! Levi's社のプロジェクトである、「LEVI'S VINTAGE CLOTHING×Tokyo Creators」の一環として、NEIGHBORHOODのために特別に作られたプレミアムデニムのベースは、1947年モデルの501XXをヴィンテージ感あふれる色落ちで表現。そこにネイバーフッドらしいアタリやリメイクを施したスペシャルデニムとなっている!

NEIGHBORHOOD×Levi's/1947 501XX NH MODEL¥66,150／Levi's®×NEIGHBORHOOD(NEIGHBORHOOD)
問NEIGHBORHOOD
☎03-3401-1201 www.neighborhood.jp/

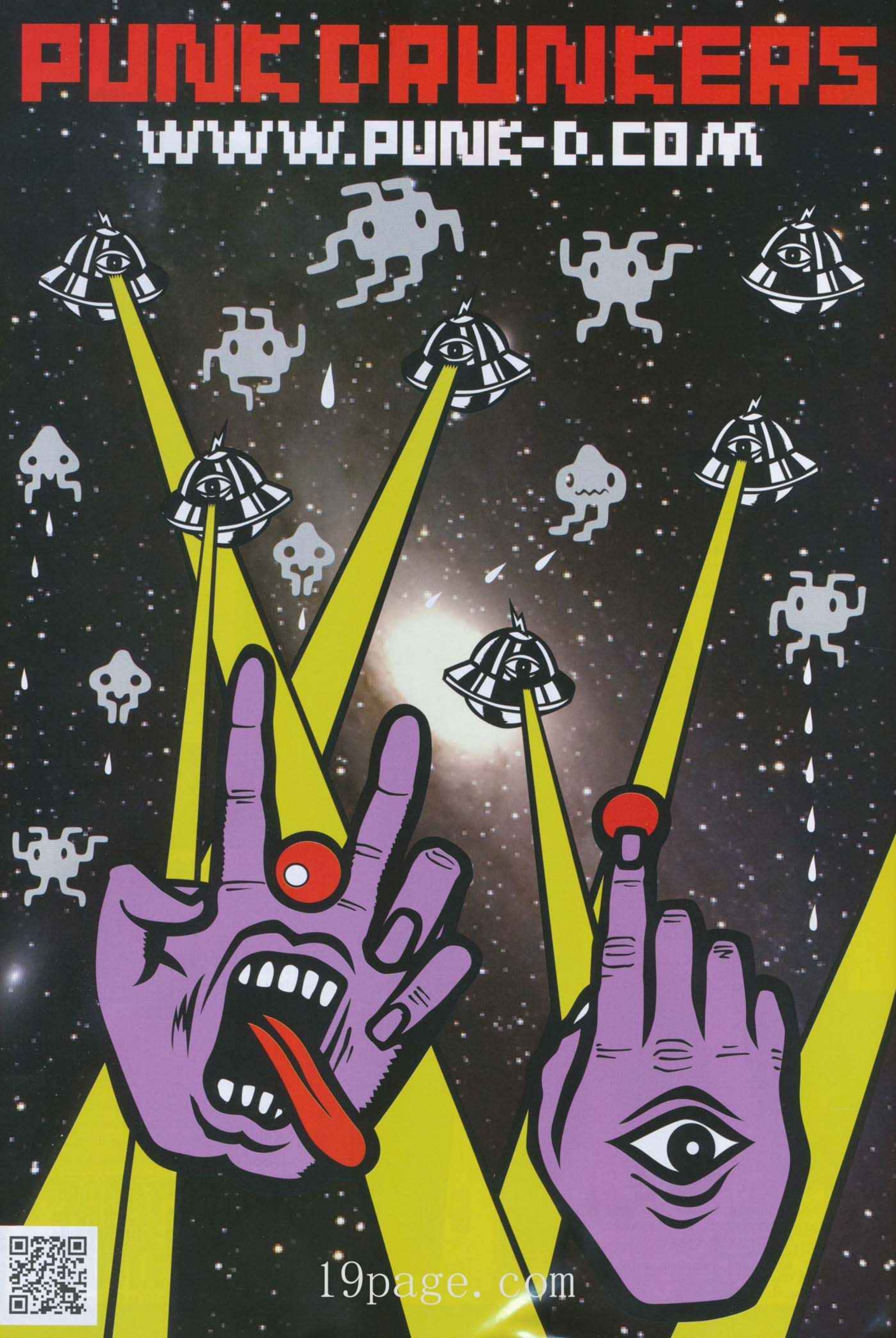

19page. com

FASHION NEWS Hyper!

05 24 karats

存在感のあるロゴを前面に打ち出した最新プロダクツ!

「ストリートスポーツ」をコンセプトに掲げる話題沸騰中のブランド"24karats"からの最新プロダクツは、ブランドのアイコンロゴを随所にあしらった、ファンに嬉しい"24karats スタジアムジャンパー"と"マフラー"。スタジャンのアーム部分には柔らかいラムレザーを使用した本格派。ダンスカルチャーならずとも様々なシーンで活躍してくれるアイテムができあがった!

TAGGINGスタジャン¥33,600、マフラー(1月発売)¥4,410

問24karats TOKYO ☎03-3714-3003 www.24karats.jp/
24karats SHINSAIBASHI ☎06-4704-5252
24karats FUKUOKA ☎092-737-4477

FASHION NEWS Hyper!

06 UNIQLO × STYLIST

FRONT

大人気のスタイリストコラボシリーズ!

毎年完売が相次ぐ人気のスタイリストコラボシリーズ。今回は、猪塚慶太さんとMASAHさんを加えた12名とのコラボが実現した。その中からsmartでも活躍中の8名のアイテムをピックアップ。自らが書き下ろしたイラスト、自らが撮影した写真を採用するなど、どれも強いこだわりと個性を感じさせる一着に。あなたの好きなスタイリストさんは誰?

問UNIQLO ☎0120-090-296

BACK

[上段 左→右]DAISUKE IGA／KEISUKE BABA／TAKASHI KUMAGAI／MASAH [下段 左→右]TAKAHIRO MIYAJIMA／TETSURO NAGASE／SHINICHI M.TA／ATSUSHI OKIJI 各¥1,500／以上すべてUNIQLO ※展開は1月下旬予定。サイズ展開:S～XL(一部店舗のみXS、XXLの取り扱い有り)

19page

男を上げる、薬用シャンプー。スカルプD

抜け毛に悩む男たちよ、シャンプーに迷っていないか。
スカルプDは天然成分を配合し、高い洗浄力と肌へのやさしさを実現。
最適な頭皮環境から、悩み、解決へ。スカルプDで明日が変わる。

男を上げる薬用シャンプー。
ヘアメディカル スカルプD

スカルプD 検索

http://www.scalp-d.com/ 0120-866-866 お問い合わせ窓口
10:00 ～ 18:00（土・日・祝除く）

髪型・フェイス・身だしなみの最新情報!

smart Hair&Grooming New!!

メンズヘア&グルーミングに関するHOTな
最新情報をお届けするこのコーナー。
今回は新年を迎えるにふさわしい、
とっておきのNEWヘアをご紹介。
「2010年は変わりたい!」と思う人は今すぐヘアチェンジ!

撮影/後藤秀二(ノーテク)
取材・文/鈴木恵理子(ヘヴンズ)

3大人気サロン発! 最旬ヘアリポート!

「英国のハイスクールにいる少年をイメージしました! 長めの前髪&フェイスラインを包み込むような毛先で小顔効果もばっちりです」

ディレクター 内田聡一郎さん

東京 原宿

ベチカ

vetica

SALON DATA

東京都渋谷区神宮前3-20-16 ヴィラ神宮1F ☎03-6438-9272 ㊮11:00〜21:00 土日祝11:00〜19:00 火曜、第1・3月曜定休 CUT¥6,300〜 CUT&PERM¥12,600〜 CUT&COLOR¥13,650〜 冬期休業は2009/12/31(木)〜2010.1/5(火)※12/30は11:00〜16:00に営業時間が変更。

特典 本誌持参の新規の方、先着20名様、料金10%off

中性的なスタイルが好きな人にオススメ! 前髪は目の下のラインに設定し、顔を包み込むようにマッシュにカット。その他はセニングを控えめにして程良く重さを残すのがポイント。カラーは明るめのオリーブブラウンをのせて、外国人のような柔らかな風合いに。

CUT+COLOR= ¥13,650

SIDE>>>

BACK>>>

アンニュイな雰囲気がウリ スクール系ボブにTRY!

モデル/北村 涼

「テーマは"ヨーロピアン・ストリートショート"。作り込みすぎないラフな動きがポイント。誰でもトライしやすいスタイルです」

ディレクター キトウマモルさん

東京 代官山

ラック ヘアー

LUCK HAIR

SALON DATA

東京都渋谷区鉢山町14-4 ☎03-6415-1388 ㊮11:00〜20:00 月曜、第2・3火曜定休 CUT¥6,825 CUT&PERM¥14,175〜 CUT&COLOR¥14,175〜 ★今年10月にオープンした注目のニューサロン!! 冬期休業は2009/12/31(木)〜2010.1/6(水)※12/30は11:00〜18:00に営業時間が変更。

特典 本誌持参の新規の方、先着10名様、シャンプー&トリートメントのトラベルセットをプレゼント

作り込みすぎないラフな動きと自然な束感がとっても好印象。前髪は長めにし、えり足は短め、サイドはツーブロックでタイトにした旬のバランスにも注目! 毛先ワンカール程度のパーマをかけ、さらにナチュラルブラウンでカラーリングして柔らかな質感にチェンジ。

CUT+PERM+COLOR= ¥18,375

SIDE>>>

<<<BACK

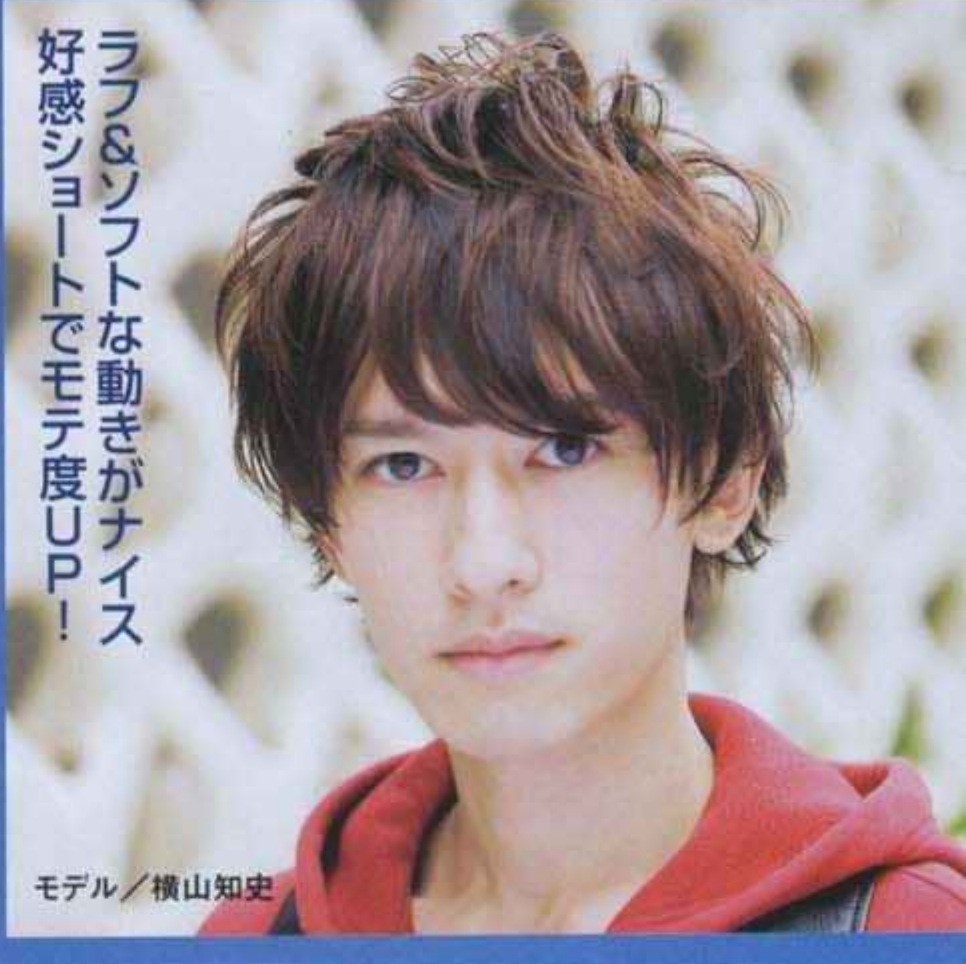

ラフ&ソフトな動きがナイス 好感ショートでモテ度UP!

モデル/横山知史

「スキニーなファッションと組み合わせるのがカッコいいと思います! カットラインを強調するため、髪色はダークカラーがマスト」

ディレクター 奈良裕也さん

19page.com

東京 原宿

シマ ハラジュク

SHIMA HARAJUKU

SALON DATA

東京都渋谷区神宮前1-10-30 ☎03-3470-3855 ㊮10:30〜20:30 土10:00〜20:00 日祝10:00〜19:00 火曜定休(祝日は除く) CUT¥6,500〜 CUT&PERM¥13,500〜 CUT&COLOR¥13,500〜 冬期休業は2009/12/31(木)〜2010.1/5(火)※12/28と29は10:00〜20:00、12月30日は10:00〜19:00に営業時間が変更。

特典 本誌持参の新規の方、先着10名様、SHIMAオリジナルヘアワックス"SEEEK"をプレゼント

ハチ下をがっつり刈り上げたエッジィなツーブロックショートが注目の的! モードっぽさを出したい人や、人とかぶりたくない人にイチオシ。リーゼント風の動きを出すため、前髪〜トップにかけて逆巻きパーマをかけるのがコツ。カラーはせず地毛の黒髪がお似合い。

CUT+PERM= ¥13,500

SIDE>>>

<<<BACK

シンプルな服と合わせたい '80Sリーゼント風ショート

モデル/GETO KAZUMA

19page.com

epos

artistry in watchmaking
switzerland

L) 3398ABK ¥147,000
R) 3398BAOBK ¥155,400

自動巻クロノグラフ(Valjoux 7750)
サファイアガラス、シースルーバック

ポス直営店
参道 Tel.03-6638-6633 ユーロパッション 大丸 東京店 Tel.03-6895-2342 名古屋 Tel.052-249-5230 心斎橋 Tel.06-6241-3505 www.europassion.co.jp/shop/
ーロパッション株式会社 TOKYO : 03-5295-0411 OSAKA : 06-6268-5154 www.europassion.co.jp/epos/

島] 竹屋時計店 [新潟] スリークビルボードプレイス店 [宇都宮] 竹川時計店 [舞浜] アルキメデス・スパイラル [千葉] そごう千葉店9Fミラドー [池袋] スギヤマ サンシャイン [東京] アルキメデス・スパイラル丸の内 [渋谷] ロフト
宿] 伊勢丹本館4階 / マルイ新宿アネックス フォードットウォッチ [有楽町] マルイ [六本木] レジデンツ六本木ヒルズ店 [御徒町] ティーエス・ホリウチ [玉川] レジデンツ玉川髙島屋S.C.店 [横浜] マルイシティ横浜 フォードットウォッチ
尾] さいとう時計店 [松本] 宝石の館 一光堂 [各務原] アイエル足立 [半田] ニイミ時計店 [安城] 杉浦時計店 [一宮] エンジェリーいのこ / 優美堂 [富山] 井上神通堂 [金沢] ジュネ サカモト [白山] イソザキ時計宝石店
井] カワイ時計店 [四日市] キタオカ [鈴鹿] 時計メガネのムラキ [梅田] 阪急百貨店メンズ館 THE TIME HOUSE [難波] 髙島屋 [神戸] 時計・宝飾SHIHO [福岡] 福岡天賞堂 [熊本] セコンド時計店

水嶋ヒロのファッション連載

HIRO MODE

vol.24 モッズコート

Photography_MASAMI SANO[TRON] × Styling_TAKASHI TOKUNAGA
Hair&make-up_MASA KAMEDA[aiutare]

**定番アイテムながらも、トレンドのミリタリースタイルの流れで再び注目が集まっているモッズコー
今年は、スパイスの効いた差のつく一着が気になります。**

モッズコート¥71,400、ニットカーディガン¥31,500、プルオーバーニット¥28,350、クロップドデニム¥33,600、ベルト¥27,300、レザースニーカー¥37,800／以上すべてMIHARAYASUHIRO（SOSU MIHARAYASUHIRO）、タンクトップ、ソックス／ともにスタイリスト私物、その他／本人私物

Hiro Mizushima　　Information

現在、CM「BACK NUMBER」（Right-on）、「エースカップ1.5倍」（エースコック）、「P-07A」（パナソニック）、「タントカスタム」（ダイハツ工業）、「ほろよい」（サントリー）、「アルフォートミニチョコレート」（ブルボン）に出演。来秋公開予定の映画『BECK』に初の単独主演するなど、今後の活躍からも目が離せない！　また、3rd写真集『Water Island～PEACE』（東京ニュース通信社）が絶賛発売中！

撮影後記

佐野方美さん
「ヒロくんとは、以前取材でお会いしたことがあるんですが、そのころはもっと色白でした(笑)。動作の途中で、モッズコートのシルエットが一番きれいに見えるところを切り取った写真です。いいカットがたくさんあったのでどれにするかとても悩みました」

徳永貴士さん
「モッズコートは今季のミリタリーの流れもあり、トレンドアイテムになりそうですよね。今回は変形タイプを持ってきました。冬にあえてハーフパンツにして、ドレープのカーディガンを合わせてモードな印象もプラスしています。おしゃれはガマンですよね(笑)」

水嶋ヒロさん
「モッズコートにハーフパンツという組み合わせは新しいですよね。撮影中、どう動けばいいかを導いてくれたので、やりやすかったです。実は、佐野さんにお会いするのは初めてだと思って『初めまして』って言ってしまいました。佐野さん、ごめんなさいッ！」

塚本高史、瀬戸康史、石黒英雄……
P24~ あの人の冬スタイル!

京都、大阪、神戸、広島、松山、福岡、N.Y.、L.A.、ロンドン、パリ…総勢300人!

おしゃれ皇帝(エンペラー)決定戦!

あこがれ有名人、おしゃれ皇帝、リアルに参考にしたいストリートスナップ、海外トレンド情報まで、冬のおしゃれの総決算!

奈良裕也、君嶋麻耶、菅沼優也……
P23~
おしゃれ皇帝のアウタースナップ!

19page.com

P32～
全国13都市のストリート皇帝決定!

Part 03

塚本高史、瀬戸康史、奈良裕也から札幌、仙台、東京、名古屋、

見えてきたホントのファッション

冬スナップ

19page.com

Part 04

P46～
ロンドン、パリ、N.Y.、L.A.、最新トレンド発信!

Part 01

塚本高史、中村 蒼、瀬戸康史、ライセンス、石黒英雄……

おしゃれ有名人の冬スタイルスナップ!!

冬スナップ大特集のスタート！！
まずは、今をときめくファッショニスタの
冬スタイルを拝見。コレが日本の最先端です！！

俳優
塚本高史さん
Takashi Tsukamoto

information

映画『釣りバカ日誌20 ファイナル』(2009年12月26日全国ロードショー)に出演。ドラマ『曲げられない女』(日本テレビ系)が1月13日より毎週水曜22:00〜スタート。DVD『THE3名様 〜ワーってなっちゃう5秒前〜』が好評発売中! 詳しくは、(http://www.sunmusic.org/tsukamoto/)まで!!

ブラックのタイトシルエット、そして実用性も兼ねた大人なスタイル!

「首元にデザインがあって、羽織るだけでアクセントになってくれる、形のいいメルトンコートが気に入っていて、トップスを中心にコーデを組みました。以前はルーズスタイルがラクだなって思っていたんですが、最近はサイズ感にこだわるようになってきていて、タイトめなトップスに細身のパンツを合わせて、さらにブーツにインみたいなスラッとしたシルエットになるように心がけています。アウターは防寒性や機能性も重視してセレクトしています」

Pコート¥50,400／LOUNGE LIZARD、シャツ¥14,700、ジレ¥30,450、グローブ¥23,100／以上すべてPledge、パンツ¥25,200、ブーツ¥67,200／ともにシェラック(シェラック プレスルーム)、その他スタイリスト私物

Photo:SATOSHI OHMURA　Styling:DAISUKE KAMII
Hair&Make-Up:MAKOTO MIYAMAE(EartH is art)

19page.com

俳優

瀬戸康史さん

Koji Seto

information

2010年1月4日放送のドラマ「輪廻の雨」(フジテレビ/23:30~)に出演。所属するD-BOYS のCD「夏どこ2009」が好評発売中。また、D-BOYS写真集&2010年カレンダーが3月12日に発売予定。

レイヤードがポイント 目指せ、ロンドンボーイ!!

「今日は全身、お気に入りブランド『MILKBOY』です。ゆるめだったり、きれいめだったり毎日スタイルはバラバラなんですが、この冬はロンドンの男の子っぽいスタイルが気になってます。レイヤードしたり、タイを着けたり、ジャケット+ブラックスキニーみたいな。春夏の展示会でも、ロンドンボーイを意識してアイテムをチェックしてます」

ジャケット¥22,470、パーカ¥20,370、Tシャツ¥10,710、パンツ¥15,330、ブーツ¥37,590/以上すべてMILK BOY

Photo: SATOKO SEKIDO Styling: YOSUKE TEZUKA
Hair&Make-up: EMI IWATA

俳優

中村 蒼さん

Aoi Nakamura

information

2010年1月よりドラマ「エンゼルバンク ~転職代理人」(テレビ朝日/21:00~)、2010年2月放送予定のドラマW「パーフェクト・ブルー」(WOWOW)の出演が決定。2010年公開予定の映画『BECK』ではサク役を演じている。最新情報は携帯サイトhttp://lespros.mobi/まで。

大好きなニットが主役! 真冬のあったかスタイル

「今日は、ニットコートをメインにコーディネイト。ニットが好きで、最近もグレーのニットカーディガンを買いました。この冬は他にも色々と買い物をしています。マウンテンパーカとかマフラーとか。ブーツも探してたんですが、中々いつものスタイルにハマるものがなくて……結局スニーカーに落ち着いちゃってます(笑)」

ニットダッフルコート¥72,450/BLUE BLUE、マフラー¥5,250/GAIJIN MADE、コーデュロイパンツ¥16,800/HOLLYWOOD RANCH MARKET、ムートンブーツ¥29,400/BO(以上すべてHOLLYWOOD RANCH MARKET)、インに着たネルシャツ¥20,265/PACE(ペース)

Photo: SATOKO SEKIDO Styling: RIE TO
Hair&Make-up: YUKI ISHIKAWA

9page.com

19pages.com

俳優
水上剣星さん
Kensei Mikami

information

ドラマ『東京DOGS』に続き、2010年1月からは『ブラッディ・マンデイ』(TBS系／土曜19時56分〜)に出演決定。また2010年秋公開予定の映画『BECK』にも出演するなど、今後の活躍から目が離せない。オフィシャル携帯サイトhttp://ken-n.com/kensei

モノトーンをジャストサイズでキレイに着こなす

「昔は派手な色が好きなB-BOY系だったんですけど(笑)、最近は黒い服をジャストサイズで着ることが多いですね。マウンテンパーカはよく着ますけど、中にシャツやネクタイを合わせても新鮮でカッコイイですね」

マウンテンパーカ¥29,190／STUSSY(STUSSY JAPAN)、デニム¥22,050／スワッガー([株]スワッガー)、スニーカー¥14,490／SUPRA (LIMITED EDT Ⅱ)

Photo:SATOSHI OHMURA
Styling:MAIKO KOGA
Hair&Make-up:YOUHEI AKAZAWA

俳優
綾野 剛さん
Go Ayano

information

数々の映画で存在感を発揮する注目若手俳優。主演映画『渋谷』が2010年1月9日よりユーロスペースにて公開。また、小栗旬初監督作品『シュアリーサムデイ』(2010年夏公開予定)など出演作が控える。

ゆるめの服で柔らかい印象に

「もともとゆるい感じの服が好きで、最近はモヘアニットの生地感が気に入ってます。普段はTシャツを合わせるので、シャツは自分的には新鮮。UGGのブーツはプライベートでもよく履いてます。ゆるくて楽な服を着てると、他人からの印象も柔らかく見られるかなって思いますね」

ニットカーディガン¥29,400、ニットマフラー¥9,240／ともにTHE、シャツ¥18,900、クロップドパンツ¥27,300／ともにN-S(以上すべてUNiFAM)、ブーツ¥30,450／UGG(フリークスストア 原宿)

Photo:YASUNORI HASEGAWA
Styling:KANSU KIN
Hair&Make-up:JUNKO OTA

俳優
石黒英雄さん
Hideo Ishiguro

information

舞台『パッチギ』の出演に続き、主演映画『彼岸島』が1月9日より公開されるなど、2010年も大活躍が期待される。春には『武士道シックスティーン』も控える。公式サイトhttp://www.ogipro.com/talent/ishiguro/

今はいろんなタイプの帽子が欲しいですね

「この時期はこんなダッフルコートを着たり、ダウンジャケットを着たり、いろんなアウターを気分で着分けてます。足元はクロップドにブーツが多いですけど、外に長時間いるようなときは厳しいかも(笑)。いま欲しいのは帽子! ニットキャップもハットもBBキャップも欲しい。プライベートではいつもかぶっていて、CA4LAなどによく行ってます」

ダッフルコート¥48,300／チージーバッド、スウェット¥8,190、中に着たシャツ¥10,500、ストール¥8,190／以上すべてビューティ&ユース、パンツ¥23,100／ベドウィン×ビューティ&ユース(以上全てビューティ&ユース ユナイテッドアローズ 渋谷公園通り店)、ブーツ¥44,100／マタテロス(乱痴気CENTRAAAAAL)

Photo:KEISUKE NAKAMURA
Styling:TAKANORI AKIYAMA
Hair&Make-up:KOJI MITSUKURA(traffic)

19page.com

お笑い芸人　ライセンス

藤原一裕さん

Kazuhiro Fujiwara

information

吉本男前ランキング1位＆4位の大人気のお笑い芸人。12月23日にライブDVD『LICENSE vol.ZEPP ENJOY!!～grow up 2009～』を発売！ また現在、上京以来のライセンスをインタビューで綴った『ライセンスの9年本』、写真で綴ったフォトドキュメント『ライセンスの9年写真』が好評発売中！

ほっこりあったかレイヤードで作る真冬コーデ

「おしゃれにあまり詳しくないので、いつも先輩からもらったものでやり過ごしてます（笑）。肩周りの筋肉が異常に発達してるので、シャツ着たら肩がスパッツみたいになっちゃって……。スタイリストさん泣かせです。本当は、レザージャケットとか着てみたいんですけどね」

ダウンベスト¥36,540／CRESCENT DOWN WORKS×US、カウチンパーカ¥34,650／KANATA×US、シャンブレーシャツ¥6,720／RED KAP、コーデュロイパンツ¥11,650／BRENTS、ワラビーブーツ¥21,840／Clarks（以上すべてUS）

お笑い芸人　ライセンス

井本貴史さん

Takafumi Inomoto

365日montage®のお気に入りコーディネイト！

「今日は、っていうかいつも全身montage®です（笑）。プライベートでも仕事でも着ているのでいい宣伝マンですね。この冬はアウターをガッツリ買いました。このブルゾンや、ダウン、ジャケットなど。ゆるめのラクなスタイルが好きなんですけど、春はタイトなボトムも挑戦してみようかな」

アイテムはすべて本人私物

Photo:SATOSHI OHMURA
Styling:RIE TOBA

Lead、ミュージシャン、俳優

中土居宏宜さん

Hiroki Nakadoi

information

1985年7月26日生まれ。ダンスユニットLeadのリーダー。LIVE DVD『Lead Upturn 2009～Summer Day&Night Fever～』が好評発売中。『もらえるテレビ!』（テレビ朝日系）にレポーターとして出演中。主演携帯ムービー『GAME』もチェック！（http://visioncast.jp）

厚着の季節はインナーや靴でアクセントを

「去年からダウンベストを着るようになったんですけど、ダウンジャケットみたいにモコモコしすぎないし、レイヤードを楽しめるのでかなり気に入っています。冬は重くなりがちなので、ピンク×ネイビーのパーカや派手色スニーカーを取り入れてみました」

ダウンベスト¥20,790、パンツ¥16,800／ともにmontage®（モンタージュ®原宿）、パーカ¥18,900、シャツ¥14,700／ともにSILAS（SILAS&MARIA）、ベルト¥5,250、ウォレットチェーン¥6,300／ともにSUBCIETY（サブサエティ）、スニーカー¥12,390／DC（DC SHOES JAPAN）

Photo:SATOSHI OHMURA
Styling:TETSUYA HASEGAWA

俳優

桜田 通さん

Dori Sakurada

information

ドラマ『サムライ・ハイスクール』（日本テレビ系）にレギュラー出演中。映画『BECK』（2010年秋公開予定）、『食堂かたつむり』（2010年2月6日公開予定）に出演。DVD『白百合のハンサムな食卓』が2010年2月5日に発売予定。詳しくは、（http://dori.amuse.moo.jp/）まで！

レザーブルゾンで上品に仕上げたオトナめロック

「ちょっとオトナな雰囲気のおしゃれを目指しています。スッキリとしたシルエットだったり、モノトーンに差し色をきかせたり……。なるべくこぎれいになるようにしています。レザーブルゾン×レオパード使いがポイントかな」

レザージャケット¥57,750／HASH BROWNS（BENCH AT THE GREENE）、カーディガン¥15,750／ダック アンド カバー（ダック&カバー）、カットソー¥4,095／ランチキクラウン（乱痴気CENTRAAAAAL）、マフラー¥6,300／ハウナチュラル（Ray's Store）、レザーシューズ¥31,290／Lot.（アウトプット）、その他本人私物

Photo:KENTARO MATSUMOTO
Styling:COMASA
Hair&Make-Up:EMI IWATA

サロンスタッフ、モデル、ショップスタッフが今着ているのはコレ!

おしゃれ皇帝(エンペラー)のお気に入り! ON & OFF

Part 02 今季の「アウター」スナップ!

smart Winter Snap

リアルファッションの参考になるのは、やっぱりこの人たち! 今季買ったアウターと、その着こなしを皇帝たちに聞いてみた!

君嶋麻耶さん × マウンテンパーカ

俳優、モデル

information

アパレルデザインも手掛けるモデル。「最新情報はhttp://ameblo.jp/asayakimijima/でチェックしてください」

KIMIJIMA'S 今季のイチオシ!

ARC'TERYX のマウンテンパーカ

お気に入り POINT

止水ジップ!

「機能性はもちろん、アクセントにもなりますね」

腕は立体デザイン!

「動きやすいひじの立体デザインもポイント高いです」

アウターOFF!

「ニードルスのベストは¥10,000くらい、スティーブンアランのシャツは¥10,000くらい、VISVIMのスニーカーは¥20,000くらいです」

秋冬に大活躍の ARC' TERYX定番マウンパ

「ARC' TERYXのマウンテンパーカは、フリークスストアで¥50,000くらい。Gore-tex®素材は袖を通したときの質感が好きですね。薄手だけど風を通さないので、中を厚くすれば真冬でも着れます」

Photo:KEISUKE NAKAMURA

奈良裕也さん × Pコート

SHIMA原宿 アートディレクター

information

「SHIMAのウェブサイトに、Hair&Makeとしての作品をUPしました。見てください!」www.shima-hair.com

NARA'S 今季のイチオシ!

PHENOMENON のPコート

お気に入り POINT

バックのチェック!

「プリーツのタータンチェックは後ろ姿のアクセントに」

裏地はくらげ!

「チラ見えしたときにかわいい裏地。実はくらげ柄です」

アウターOFF!

「アダムキメルのTシャツは¥30,000くらい、チープマンデーのケミカルスキニーデニムは¥10,000くらい、ラバーソールはジョージコックスの定番です」

デザイン重視でキメた フェノメノンのPコート

「フェノメノンのPコートは¥50,000くらい。でか襟と金ボタン、バックのプリーツのチェックにひとめ惚れして、即購入しました。スタンダードなPコートは持っているので、これはデザイン重視です」

Photo:SATOSHI OHMURA

information
「古着好きな方はWhat's upへ遊びに来てください」

菅沼優也さん
アパレル
×
ダウンベスト

Mountain Equipmentの本格アウトドアをきれいめで着こなす

「保温性の高いMountain Equipmentのダウンベストは、使える上に着回しがきくので今季大活躍しています。脱いだときに、なるべく色の映えるものを選びます」

Photo:
KEISUKE NAKAMURA

アウターOFF!

「ラルフローレンのカバーオールはWhat's upで¥10000くらい。USEDのボトムはLeeで¥15000でした」

SUGANUMA'S
今季のイチオシ!

Mountain Equipment のダウンベスト

お気に入り POINT

裾の絞り
「スタイリングが引き締まるのでこの絞りは重要」

内ポケット
「意外と内ポケットのないものが多いのでこれはすごく便利」

information
「美容室KOKOROへ遊びに来て下さい」

TOMMYさん
KOKORO美容師
×
モッズコート

オールブラックでもすっきりスタイリッシュに見せる

「細身のシルエットで、すっきり見えるけれど、大ぶりなファーと、内側についているボアが、見た目以上にあったかいです」

Photo:
WAKAKO Jet

アウターOFF!

「ライダースジャケットはリチウムオムで¥115500でした。ボトムとキャップもLAD MUSICIANのものです」

お気に入り POINT

取り外し可能なファー
「春や秋も着ることのできる万能選手」

TOMMY'S
今季のイチオシ!

LAD MUSICIAN の モッズコート

information
原宿の人気美容室veticaのディレクターを務める、内田さんのブログもチェック!! http://blog.dropsnap.jp/uchida/

内田聡一郎さん
veticaディレクター
×
ダッフルコート

USEDのダッフルコートはタイトに、きれいに着こなす

「サイズ感が気に入って購入した古着のダッフルコートは、KESHIKIで¥15,000。冬のアウターはモノトーンになりがちなので、脱いだときは色味のあるものを着ます」

Photo:
YASUNORI HASEGAWA

アウターOFF!

「カーディガンはA.P.C.で¥20000くらい、ボトムはタイムイズオンで¥10000くらいです」

UCHIDA'S
今季のイチオシ!

USED の ダッフルコート

お気に入り POINT

首もとのデザイン
「首もとのボタン周辺は古着っぽくないデザイン性が好きです」

重厚感のある留め具
「照り感のある留め具のしっかりとした重厚感がいい」

information
「10年の年明けからスタイリストになる予定です！ お店に遊びに来てください！」

後藤 泰さん
H 美容師
×
ダウンベスト

チェックがポイントのダウンベスト

「ラフォーレ原宿のレコルトで購入したPHデザインのダウンベストは、¥39,900でした。派手すぎないチェックがおしゃれだし、防寒性も優れていて気に入っています」

Photo: SATOSHI OHMURA

アウターOFF!

「ラフォーレ原宿のレコルトで購入したRIDING HIGHのパーカ、コチネイラのボトムはそれぞれ¥16800です」

GOTO'S 今季のイチオシ!

PHデザインのダウンベスト

お気に入り POINT

チェック柄

「チェックの落ち着いた色合いが冬っぽくて好きです」

首周りの重さ

「フードのボリューム感がちょうどいいです。取り外しも可能」

information
「SHIMAオリジナルシャンプー＆トリートメントがリニューアルして、好評発売中です！」

キョースケさん
SHIMA青山 Jr.スタイリスト
×
コーデュロイジャケット

ショート丈がベルト見せに最適！

「WACKOMARIAのコーデュロイジャケットは、胸と背中の刺しゅうと、中ボアがお気に入り。丈が短いのでボタンを上だけ留めると、ベルトが見えてアクセントになります」

Photo: SACHI KATAOKA［PPI］

アウターOFF!

「WJKの七分袖Tシャツは¥10000くらい、バックボーンのパンツは¥20000くらい、レッドウィングのブーツは¥30000くらい」

KYOSUKE'S 今季のイチオシ!

WACKOMARIAのコーデュロイジャケット

お気に入り POINT

背中にも刺しゅうが！

「重くなりがちなブラックスタイルのアクセントに」

中ボアで防寒性◎！

「軽くて暖かいので真冬のアウターとしても使えます」

information
「おしゃれの話しでもしに、STRAMA hair &spaceに来てください。Good hair designもつくります!!」

佐藤友哉さん
STRAMA hair&space美容師
×
Pコート

ベーシックなPコートに小物でアソビを加える

「定番のPコートは、合わせるアイテム次第で、全体の雰囲気を変えることができるのが魅力。アウターを脱いでも全身のバランスが整って見えるように意識しています」

Photo: YASUNORI HASEGAWA

アウターOFF!

「黒のニットはSOPH.で¥20000くらい。シューズはユケテンというブランドでauttで購入。キャップはガーデンというお店で買いました」

SATO'S 今季のイチオシ!

無印良品のPコート

お気に入り POINT

ニットの素材感

「Pコートは張りのあるしっかりとしたメルトンの印象ですが、これはニット素材でリラックスした雰囲気で着こなせる」

19page.com

information
「京都の古着屋『ドラマ』で働いています！好きなブランドはノーコントロールエアー。DJもやってます」

渕上 寛さん
アパレル勤務
×
レザーブルゾン

アウターOFF!

ブラウンのアイテムでエレガントに!

「ドラマで購入したジャケットに合わせて、パンツもモカブラウンをセレクト。テシのハットやチャーチのシューズといった上品な小物をプラスし、コーデをブラッシュアップさせました」

Photo&Text: TRYOUT

「シャツはドラマで¥3000、リーバイスのパンツはロジャースで¥5000。ともに古着です。チャーチのシューズはアメリカで購入」

FUCHIGAMI'S 今季のイチオシ!

USEDのレザーブルゾン

お気に入りPOINT

袖がリブ素材!
「あまり見かけない長めのリブが個性を主張しています」

コンパクトな襟
「襟がシャープなので首元をスッキリ見せてくれる!」

information
「'10年1月2日より、直営5店舗にてSALEを行います。一点物サンプル等レアなアイテムが30%OFFから」

圓山晃人さん
LAD MUSICIAN ショップスタッフ
×
Pコート

アウターOFF!

シャープなデザインで差をつける定番Pコート

「LAD MUSICIANのメルトンPコートは¥69,300。ラペルや裾の鋭角的なカッティングなど、通常のPコートにないシャープなディテールが気に入っています」

Photo: SATOSHI OHMURA

メルトンPコート¥69300、ウールカシミア・タートル¥19950、ラムレザーパンツ¥69300、コンバットブーツ¥48300／すべてLAD MUSICIAN(LAD MUSICIAN 新宿)

お気に入りPOINT

袖の立体感
「身幅のシャープなラインと袖の立体感で形がきれいに見えます」

MARUYAMA'S 今季のイチオシ!

LAD MUSICIANのPコート

information
「'09年の営業は12月27日までです。皆様のご来店をお待ちしております!」

菅 秀明さん
ナイチチ スタッフ
×
ブラウン ダック ジャケット

アウターOFF!

ライトカラーが光るダック ジャケット

「インパクティスケリーのブラウン ダック ジャケットは、ナイチチで¥46,200。冬はモノトーンが多くなりがちなので、明るい色のレイヤードを心がけています」

Photo: YASUNORI HASEGAWA

ブラウン ダック ジャケット¥46200、パーカ¥19950、ネルシャツ¥18900／すべてインパクティスケリー(ナイチチ)、その他本人私物

SUGA'S 今季のイチオシ!

インパクティスケリーのブラウン ダック ジャケット

お気に入りPOINT

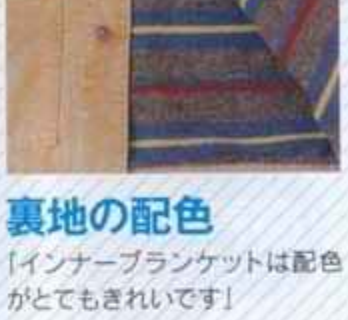

裏地の配色
「インナーブランケットは配色がとてもきれいです」

ヴィンテージ加工
「わざと汚れを施したヴィンテージ加工が素晴らしいです」

19pages.com

広島、松山、福岡、全国の皇帝対決を制するのは誰だ!
の『ストリート皇帝（エンペラー）』が集結!

やってきました冬のストリートスナップ大特集！ 2010年最初のおしゃれはじめは街の達人から盗め！

発表! 『スナップ登場率』最多の4大アウター!

スナップ登場率から、見えてきた今季のトレンドアウター！
今、ストリートで本当に着られているのはこの4つ！

02 | ダウンベスト

今季はダウンベストの種類が非常に豊富！ 定番のナイロンから、シックなレザーまで、様々な素材、カラーがリリースされている。インナーとのレイヤードで色々と遊べる点がおしゃれ心をくすぐるのだ。

DOWN VEST

代官山

小沢光広さん
23歳｜学生

黒ダウンベストのインナーは明るい色で!

「FATのダウンベストとデニムがダークトーン&シンプルなので、中に総柄を挟んだり、ロールアップで全体が重くならないようにしました」

渋谷

馬場 力さん
22歳｜会社員

難易度高めの色バランスがお見事!

「アーバンリサーチで買ったトップスにユニクロのパンツ。ソックスの色で全体のコーディネイトをまとめました」

広島

COREZOさん
21歳｜HYBRYDSスタッフ

重厚なレザーで存在感をアピール!

「Supremeのレザーベスト¥57,000とニットはともにHYBRYDSで購入。差し色の赤いスニーカーはCONVERSE」

01 | レザーアウター

今回のスナップで本当に多かったのがレザーアウター。ブルゾンとライダースタイプのブラックが圧倒的な人気。パーカやシャツと組み合わせている人が多かったのも特徴。

LEATHER OUTER

原宿

鈴木 了さん
20歳｜アパレル

ライダースにパーカを合わせたお手本スタイル

「シルエットが気に入っているライダースはWEGOで¥8,000で購入しました。次は、マウンテンパーカを狙ってます」

原宿

マスダカズトシさん
23歳｜美容師

基本の着こなしはサイズ感が決め手!!

「LOVELESSで購入したgreenのライダースは、古着のチェックシャツと好相性。ボトムはvin dandrewsのもの」

19page.com

福岡

福元雄一郎さん
23歳｜サロンスタッフ

タイトサイズでトラッド風な着こなしに!

「レザージャケットは古着で¥1,000。フリンジ付きのブーツはジャーナルスタンダードで¥30,000でした」

Part 03

札幌、仙台、東京、名古屋、京都、大阪、神戸、

リアル流行服(トレンド)がすべて分かる! 全国13都市

【東京】撮影／大村聡志、高草木 亨、長谷川靖哲、関戸聡子 【大阪・京都・神戸】撮影・取材・文／トライアウト 【札幌撮影】／原田直樹(n-foto)、取材・文／師田真由美 【仙台】撮影／那須川 薫、取材・文／渋谷真弓 【名古屋】撮影／トモヤ、取材・文／初野正和 【松山】撮影／大野 通、取材・文／シーズ・プロダクション 【広島・福岡】撮影・取材・文／ワイズアップ

4大アウターの着こなしテクは、P55へ!

04 | マウンテンパーカ

やっぱりマウンパ人気は相変わらず。モノトーンコーデが多い今季だけど、マウンパはカラフルなものが多いのも特徴。シャツやカーディガンなどと合わせた、きれいめMIXスタイルがおすすめです。

MOUNTAIN PARKA

渋谷

倉林 哲さん
22歳 | Liikeスタッフ

アウトドア×クロップドできれいめに!

「ノースフェイスのマウンテンパーカは少年JUNKで購入しました。ボトムはsoeで¥30,000でした。靴はVANSです」

原宿

ひがしもとしょうへいさん
24歳 | フリーター

アースカラー×白ボトムが好バランス!

「パタゴニアのマウンテンパーカは色が気に入って買いました。サンダルはビルケン、眼鏡はレイバンです」

札幌

佐々木俊也さん
21歳 | ショップスタッフ

シャツを合わせた旬のトラッドMIXコーデ

「オレンジのアウターは冬の札幌に映えます。ヴァイナルアーカイブ×スレッド×ポーターのバッグがポイントです」

03 | Pコート

絶対にハズさないおしゃれアウターがPコート。基本的にトラッドアイテムなので、パーカやチェックシャツなどで、ポップなアクセントを取り入れている人が多かった。襟立てスタイルも急増中!

PEA COAT

代官山

広江大輔さん
24歳 | 販売員

Pコートはボタンを替えてオリジナルに!

「シューズ以外はユニクロです。Pコートのボタンを交換して高級感を出したところと、襟を立てて着たところがポイントかな」

原宿

依田直之さん
19歳 | 専門学校生

チェックシャツのカラーをポイントに!

「VIRGOのPコートは渋さが気に入って購入しました。ポイントには、スワッガーのシャツを持ってきました」

原宿

三宮 かずやさん
24歳 | 会社員

モノトーンに青のチェック柄を差し色に!

「Pコートはタイトなサイジングで、きれいにコーディネイトできる点が気に入っています。差し色に青を入れました」

5page.com

スタイリスト
荒木大輔さんが
ストリート皇帝を選ぶ!

「2009年は、とても穏やかな年でした。2010年は貪欲に攻め続けたいと思います」

原宿
-HARAJYUKU-

-ご当地クエスチョン!-

・原宿のおすすめショップは?

1位 ビームス原宿
2位 ミスターハリウッド
3位 TOPSHOP/TOP MAN

「ビームスは品揃えが◎」(裕也/22歳)、「ミスハリは必ずチェックする!」(タカ/19歳)

・原宿のおすすめの古着屋は?

1位 レモンティー
2位 原宿シカゴ
3位 ベルベルジン

「レモンティーは欲しいものが必ずある」(潤/19歳)、「シカゴは安い!」(洋平/21歳)

・原宿のおすすめのカフェは?

1位 スターバックス 表参道B-SIDE店
2位 KOKOROカフェ
3位 MILKカフェ

「スタバは女子受けもいい」(山田/23歳)、「KOKOROカフェは、落ち着く」(ケンジ/20歳)

ストリート 皇帝(エンペラー)!

荒木'S コメント!

すべて計算された完璧なバランス!

「微妙な色合いを取り入れるカラーセンスが絶妙! アウターを着ないで、マフラーやレギンス、アームウォーマーなどの小物で防寒しているのもセンスがいいですね。彼が皇帝!」

04

06

荒木'S コメント!

古着の欠点が長所にチェンジ!

「全身古着? 色の使い方や、袖の足りなさをレイヤードして古着の欠点をいかしてる点など、かなりの上級者です!」

07

荒木'S コメント!

シンプルで清潔感がある!

「マウンパのサイズ感やデニムのコーディングなど、アイテムの選び方がうまいです。足元に遊びがあってもいいかも」

01

荒木'S コメント!

同色で合わせた高度なバランス

「よく見ると全身グリーン! 同色だけでさりげなくまとめているのは、実はすごい! ブーツインも絶妙ですね」

01.リョウさん(27)美容師
「着まわしのきくアウターは、A.P.C.で購入。ボトムはユニクロ、シューズはHARE。全体的にカーキでまとめました」

02.SYOさん(20)学生
「裏地がチェックのお気に入りのダウンベストは、アローズで購入。ニットとチノパンはGAP、バッグはL.L.beanです」

03.溝口健太さん(21)大学生
「無印のパーカ以外すべて、ラフオブライフで購入。アウターはロックスミス、ボトムはプロダクト。ストリートが気分」

C4.イマイトシヤさん/WEGO原宿竹下通り店スタッフ
「インナー、リュック、ハットはすべてWEGOのものです。冬らしい柄のニットは、古着です。WEGOに遊びに来てください」

19page.com

05

荒木'S コメント!

計算されたオールブラック!

「細身のパンツでブーツのボリュームをいかし、個性的なカッティングのシャツを取り入れる。計算されてますね」

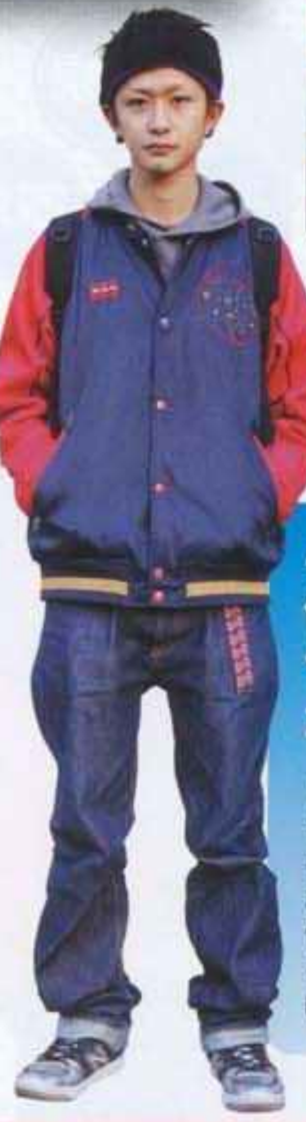

03

荒木'S コメント!

キャラに似合ったサイズとカラー選び

「アイテムは普通なのにおしゃれなのは、体に合ったサイズ感と色使いがうまいから。ネイビーに赤はききますね」

02

荒木'S コメント!

シンプルカラーにチェック使いが◎

「黒×ベージュは今季いちばん好きな組み合わせ。チェックのちょい見せもいいですね。柄ソックスを履けばなお◎」

05.麻耶さん(23)美容師
「お気に入りPコートはラグシーで、ボトムはLAD MUSICIANで購入。全体的にブラック&タイトにコーディネイト」

06.須藤征典さん(22)ショップスタッフ
「ウールリッチのマウンテンパーカ、古着ボトム&シューズはすべてお気に入りショップ、ヘイト&アシュバリーで購入」

07.シバタマサヒロさん(20)学生
「古着のマウンテンパーカはワッツアップで、Diorのパンツはスペースで購入。ドット柄のハットはWACKOMARIAのもの」

Q.02 この冬買った・買いたいアイテムは?

Comment
この冬イチオシのレザーアウターとダウンベストが圧倒的支持で1、2位にランクイン。とくに今季、レザーアウター率の高さは例年以上。全体的には、やはり黒が多かった。アウトドアやワークとの相性がよいアイテムも人気。

第1位 レザーアウター
2位 ダウンベスト
3位 モッズコート
4位 マウンテンパーカー
5位 Pコート

Q.01 好きなブランドは?

Comment
並居る人気ブランドを押さえてビームスがおしゃれ男子の支持率No.1ブランドに。Supreme、STUSSYの人気はもはや殿堂入りか。4位にはNIKEがランクイン。様々なテイストのブランドが名を連ねた結果に。

第1位 ビームス
2位 Supreme
3位 STUSSY
4位 NIKE
5位 N.HOOLYWOOD

ファッション編

smart Boys 300 Real Life Report

日本全国 おしゃれ男子300人のリアルライフ報告書!

日本縦断smart300人アンケートが帰ってきた!! 全国のsmart読者、皇帝&スナップ常連者に聞いた、ファッション、カルチャー、恋愛まで、おしゃれ男子の実態がここに!!

19page.com

14

荒木'S コメント!

かなりのハイレベル! もう少しで皇帝です!

「オーバーオールにMA-1という難しい組み合わせをサラッと着こなしてます。ポテッとしたサイズ感とヘアバンドもいい!」

13

荒木'S コメント!

頑張りすぎない大人の余裕

「センスのいいアイテム選びとレイヤード感、インパクトのある後ろ姿。こなれてますねー。サングラスもお似合いです」

09

荒木'S コメント!

チェックと小物でかわいらしく!

「ベルトなどの小物や、チェック柄がきいてますね。帽子と髪の毛のバランスがおしい! キャスケットがいいかも」

08

荒木'S コメント!

トレンドの黒がワイルド!

「黒でまとめたワイルドさが彼のキャラに合っていますね。少し重いので、クロップドパンツで軽くしてみましょう」

10

荒木'S コメント!

清潔感のある定番ハズしスタイル

「ブラックを差し色でハズすのは定番ですね。ショート丈と変則的なシルエットのデニムのバランスがいい!」

09.漆原 輝さん(21)大学生

「USEDのブレザーはロストヒルズ、チェックシャツはお気に入りショップTOPMANで購入。ボトムはL.H.Pで購入」

10.杉浦耕作さん(21)フリーター

「トゥエルブのPコートは¥50,000で購入。ユニクロのパーカとメルシーボークのボトムを合わせて、ゆるさをプラス」

08.二俣慎太郎さん(24)美容師

「ハリウッドランチマーケットで購入したアウターは、防寒力抜群です。ボトムはお気に入りのキャピタルで購入」

11

荒木'S コメント!

シンプルすぎないハイレベルモノトーン

「シンプルだけど、ダウンの柄やリブをポイントにしたハイレベルな着こなし。フードの上に耳あてもおしゃれ!」

11.鈴木 勤さん(17)高校生

「ネイティブ柄のベストとパーカはWEGOで、ボトムとシューズはHANJIROで購入。耳あてはkinjiで¥1,000でした」

12.加藤美隆さん(23)LEDICA アシスタント

「マウンテンパーカは高円寺のパウダホーン、ボトムはランチキで購入。マーチンのブーツを合わせて引き締めました」

13.OSSYさん/AUTHEN店長

「全身、自分のショップのものです。アウターはLife time、シャツはFTC、バッグはSAG。AUTHENに遊びに来てください」

14.永田宗之さん(23)LIPPS原宿美容師

「今日のポイントは、クーティーのオーバーオールです。アウターはLAD MUSICIAN、ヘアバンドはナイチチで購入」

15.ゆーたさん(21)TIECHELアシスタント

「ごつめな印象のアウターはWACKOMARIAで¥40,000ぐらいで購入。KTZのバッグはコーディネイトの差し色によく使います」

15

荒木'S コメント!

小技が光るニクイ着こなし!

「男っぽい着こなしを、フルーツ柄のウエストバッグや袖のリブの赤などでかわいらしくしているところがニクイ!」

12

荒木'S コメント!

落ち着いた色みと切り替えがGOOD!

「ウエスタンっぽい切り替えや、カラーリングがおしゃれ。このサイズなら、パンツを細くしてもいいですね」

Q.05 おしゃれの失敗談を教えてください

Comment

おしゃれにこだわっている分、失敗も多いようで、そんなトホホな失敗エピソードをおしゃれ男子に聞いてみた。「スキニーではしゃいでいたら、破れてしまい気づけばパンツが丸出しに」、「気合を入れてレイヤードしすぎたらまさかのピグモン状態」、「筋トレが趣味で調子に乗って筋トレしまくっていたらほとんどの洋服が着れなくなった」。お金にまつわるこんな失敗も。
「無計画に買いすぎて金欠、次の日には売ることに…」、「いままで洋服につぎ込んだ金額が……、一千万円、マンション買えたかも」。
みなさんおしゃれは計画的に楽しみましょう!

Q.04 一ヶ月に洋服にかける金額は?

Comment

世の中不況、不況と言われてもおしゃれ男子の服欲には関係ないようで、みなさんきちんとおしゃれにお金かけてます。中にはひと月20万円というツワモノも…。チープなスタイルが流行っているとはいっても、おしゃれ男子は多少高くても好きなブランドにはこだわっているご様子。

- その他 2%
- 0〜5千円 4%
- 1〜1.5万円 5%
- 5千〜1万円 13%
- 1.5万〜2万円 23%
- 2〜3万円 25%

Q.03 一ヶ月の収入は?

- その他 3%
- 21万〜25万円 10%
- 5万〜10万円 13%
- 11万〜15万円 28%

平均16万円

SHIMA HARAJUKUディレクター
奈良裕也さんがストリート皇帝を選ぶ!

渋谷
-SHIBUYA-

SHIMAオリジナルシャンプー＆トリートメントが発売中。www.shima-hair.com

-ご当地クエスチョン!-

・渋谷のおすすめショップは?

1位 ビームス
2位 ヒーズン
3位 ジャーナルスタンダード

「ビームスの2FのTIMEカフェへ買い物途中で行く」(健／21歳)、「ヒーズンのエッジのきいたセレクトがお気に入り」(てっぺ／22歳)

・渋谷のおすすめ古着屋は?

1位 E-Z
2位 Primal
3位 Sister

「E-Zは絶対使えるアイテムが買える」(裕介／26歳)、「Primalは商品の状態がすごくいい印象があります」(優馬／13歳)

・渋谷の夜遊びスポットは?

1位 ミクロコスモス
2位 club Asia
3位 カラオケ

「ミクロコスモスは夜だけじゃなくて昼間に行ったりもします」(力／24歳)、「健全にカラオケ!!」(卓也／24歳)

01

奈良'S コメント!
ラフで飾らないオシャレさん
「自然なんだけどラフに上品なアイテムを着こなしている感じが、彼の雰囲気にとてもマッチしていますね」

07

奈良'S コメント!
細身の体に黒が似合ってます
「オールブラックのコーディネイトは、細身の役によく似合ってますね。ハットをかぶるとさらによくなるかも」

04

奈良'S コメント!
シンプルな男らしさがカッコイイ
「ダウンベストと黒ブチメガネがステキですね。シンプルなアイテムが男らしくてカッコイイと思います」

01.渡辺琢磨さん(26) ブロック ドゥ ラル 店長
「シルエットと素材感が気に入っているDior HOMMEのジャケットを、ストリートテイストにまとめました」

02.高城 聡さん(26) ブロック ドゥ ラルスタイリスト
「ライダースとレオパード柄のファーパーカはヴィンテージもの。ドクターマーチンはモード感のある光沢が好きです」

03.景山慎太郎さん(22) ブロック ドゥ ラル
「男くさい感じがお気に入りの古着のブルゾンです。ボリュームのあるファーがポイントの帽子は¥8,000くらい」

04.佐藤良祐さん(21)学生
「素材の切り替えと首元のボアが気に入ったダウンベスト。重ね着するパーカのサイズ感をタイトに仕上げました」

05

奈良'S コメント!
茶色の統一が大人っぽい
「全体的に茶色系でまとめていて、大人っぽくてイイと思います。デニムはもう少し太くてもGOOD!!」

02

奈良'S コメント!
派手柄を黒で引き締める
「赤いレザーのライダースにレオパードのレイヤードが、すごく似合ってます。パンツでの引き締めもCOOL」

08

奈良'S コメント!
ハットのハズしが上手いですね
「青×黒の組み合わせは、冬のスッキリさわやかコーディネイトですね。ハットでハズしててカッコイイです」

06

奈良'S コメント!
色の使い方がとってもステキ
「ポケットの色が左右違うマウンテンパーカなど色の使い方がステキ。足元にはボリュームを持たせたいかな」

03

奈良'S コメント!
この帽子、僕も欲しいです!
「スゴく可愛い帽子ですね。僕もコレ、欲しいです(笑)。足元は茶色のブーツでもイイかもしれないですね」

05.木村英太さん(22)美容師
「Supremeのパーカはフードの内側のカラーがコーディネイトのポイントになるので好きです。フワフワ素材が気分です」

06.和良さん(22)会社員
「色使いが気に入っているマウンテンパーカとビルケンはトーンを合わせた多色を使用しました。ボトムはユニクロ」

07.井原康太郎さん(21)大学生
「HALBというブランドのドレスシューズ、ベーシックなPコートに合わせたリュックはSupremeです」

08.高橋将氣さん(23)美容師
「もらいもののダウンベストはファーが気に入っています。渋谷のMesaで買ったリュックは色と柄に惹かれました」

Q.09 次に欲しいアクセサリーのデザインは?

第1位 リング
2位 ネックレス　3位 ウォレットチェーン&キーチェーン

COMMENT
3位のウォレットチェーン&キーチェーンは人気急上昇アイテム。さすがはおしゃれ男子、注目アイテムをいち早くチェックしてます。キーチェーンは値段的にも狙い目です。

Q.08 次に欲しいシューズのデザインは?

第1位 レザーシューズ
2位 ハイカットスニーカー　3位 レザーブーツ

COMMENT
1位にレザーシューズ、3位にレザーブーツとレザーアイテム人気が目立った。ワークやアウトドアを経て春は少しドレッシーな模様。

Q.07 次に欲しいデニムのデザインは?

第1位 生デニム
2位 ダメージ　3位 スキニー

COMMENT
2009年よりストリートで爆発的人気を誇る生デニムがダントツの支持率で1位に。おしゃれ男子はデニムが大好きなようで平均するとみなさん5〜6本くらいは所持している模様。

Q.06 次に欲しいバッグのデザインは?

第1位 リュック
2位 メッセンジャー　3位 トート

COMMENT
リュック人気は一旦落ち着きを見せていたが、再加熱の感あり。2位にランクインしたメッセンジャーバッグ、今シーズンのブレイクしたトートバッグは来シーズンも人気を持ち越した。

スタイリスト
笹川陽介さんが
ストリート皇帝を選ぶ!

青山
-AOYAMA-

「アシスタント募集中! 男女、年齢不問。要普通自動車免許。(詳しくは140ページへ)」

-ご当地クエスチョン!-

・青山のおすすめショップは?

1位 BLACK FLAG
2位 アメリカンラグ シー青山店
3位 THE PARMANENT WEAR

「大人っぽいショップが多くて好き」(トモヤ/22歳)

・青山のおすすめインテリアショップは?

1位 B-COMPANY
2位 NOCE
3位 CIBONE

「高価なものから手頃なものまで見ていて楽しい」(しんや/23歳)

05

01.松山大介さん(21)販売員
「CORNER SHOPで購入したCALEEのベストを中心にコーディネイト。コーデュロイのダウンなど素材感にも気をつけました」

02.ユザさん(22)役者
「ライダースに濃いグリーンや茶色を合わせて、大人っぽくシックにまとめました。カラフルなストールをアクセントに」

03.中島建太さん(22)MINX原宿
「ガラアーベントの形がすごくきれいなダッフルコートに、ベーシックなシャツとデニムを合わせてシンプルにまとめました」

笹川'S コメント!
個性的なアイテム選びが◎
「シンプルな色使いながら個性あるアイテムを上手く着こなしています。流行のレギンス使いも上手いですね」

04

笹川'S コメント!
小技のきいた定番スタイル
「定番のトラッドスタイルを味のあるパンツで着くずしています。ニットグローブやダウンベスト使いも上手」

04.齋藤 大さん(26)会社員
「シャツ、ジャケットにダウンベストを重ねて落ち着いた雰囲気に。ボトムは太めのものを選ぶことが多いです」

05.キイレ ケンタさん(20)大学生
「ショートダッフルに、ナノ・ユニバースのキュロット風ボトムを合わせました。シューズは、フラボアのジャガー別注コラボ」

笹川'S コメント!
小物使いで差をつける
「さわやかな印象ですが、アクセサリーや靴で個性を出しています。定番アイテムを今っぽく着こなしていて好印象」

03

02

笹川'S コメント!
自分を知っている完璧なスタイリング
「味のある個性的なアイテム、着こなし、サイジングが彼にとても合っていて好きです。自分の見せ方を知っていますね」

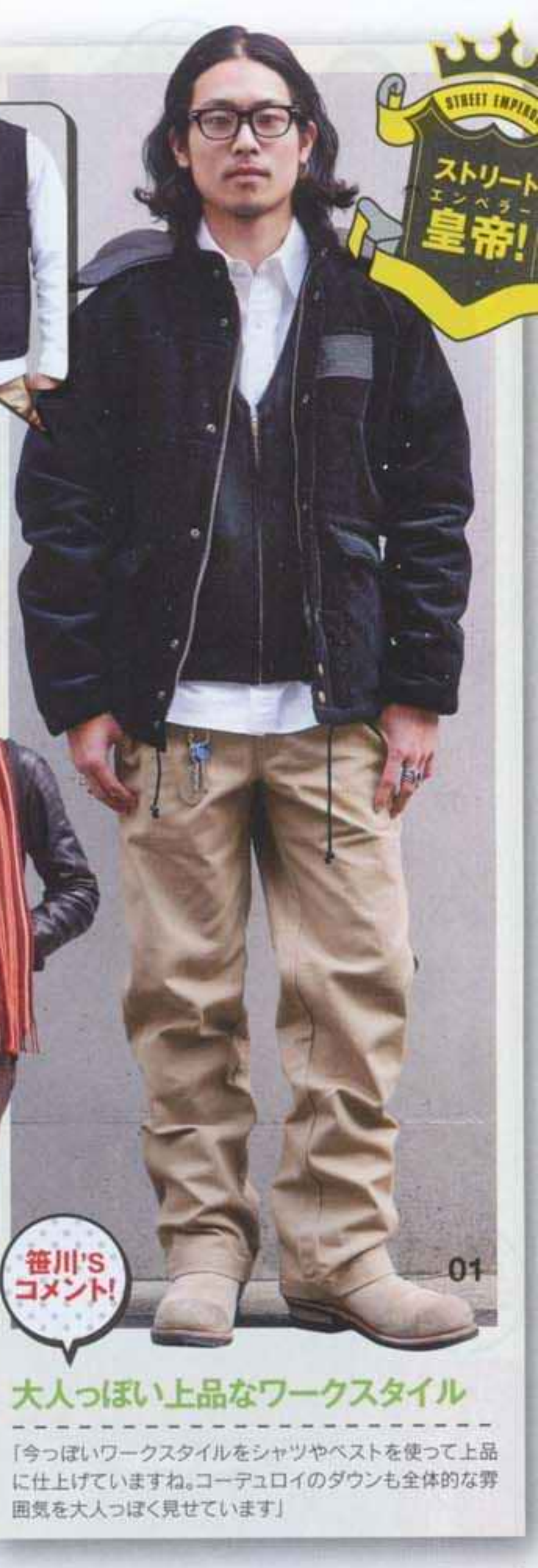

ストリート皇帝!

01

笹川'S コメント!
大人っぽい上品なワークスタイル
「今っぽいワークスタイルをシャツやベストを使って上品に仕上げていますね。コーデュロイのダウンも全体的な雰囲気を大人っぽく見せています」

ストリート皇帝!

05

君嶋'S コメント!
小ワザのきいたスタイリングがいい!
「モードな雰囲気をスニーカーでハズしたり、インナーのパーカでレイヤード感を出してカジュアルに仕上がってます。若干重たいので少し色を入れてみたら?」

04

君嶋'S コメント!
ゆるカジ×清潔感アイテムがいい!!
「全体のサイズはルーズなんだけど、インナーのシャツが清潔感があるのでだらしなく見えなくて、いい感じですね」

04.ササザキ マサヒロさん(23)販売員
「マウンテンパーカにボタンダウンシャツを合わせてシンプルに。ラフさを出すため古着のペインターを合わせました」

05.ソウイチロウさん(22)美容師
「パーカにユニクロのWライダースを重ね、ストールでアクセントをつけました。細いパンツを合わせてロックスタイルに」

03

君嶋'S コメント!
差し色の具合が絶妙です!
「黒でまとめているけど、ジップの赤や髪の毛のカラーが差し色になっていてGOOD。上級スポーツスタイルです」

02

君嶋'S コメント!
ペールトーンコーデのテクを知ってます!
「ペールトーンを全体に使うとイメージが散漫になるんだけど、要所のブラックが効いてすっきりまとまってる」

モデル
君嶋麻耶さんが
ストリート皇帝を選ぶ!

代官山
-DAIKANYAMA-

アパレルデザインも手掛けるモデル。最新情報は(http://ameblo.jp/asayakimijima/)でチェック!

-ご当地クエスチョン!-

・代官山のおすすめショップは?

1位 シュプリーム代官山
2位 ラッド ミュージシャン 代官山
3位 サイラス&マリア

「散歩しながら代官山駅からシュプリームまで行くのが好き」(ユキヤ/20歳)

・代官山周辺のおすすめカフェは?

1位 FRAMES
2位 combine
3位 ギグルカフェ

「combineは、本がゆっくり読めて居心地がいい」(ケン/21歳)

01

君嶋'S コメント!
ハーフパンツ使いがうまい!
「一歩間違えるとオジサンっぽくなってしまうスタイルをスッキリまとめているのがいい。インナーのシャツも正解ですね」

01.サカモトさん(23)公務員
「adidasの総柄ナイロンジャケットがお気に入り。足元はインパクトがあるんだけど、キレイになるようにまとめました」

02.るぅ~さん(23)事務
「千鳥格子のダウンベストとベルト、ドット柄のコンバースで、シンプルなコーディネイトにアクセントをつけました」

03.小林佳樹さん(20)gokan美容師
「NIKEのマウンテンパーカはネックまであるところが気に入っています。黒をベースに、ジップと髪で色を加えました」

19page.com

大阪 -OSAKA-

スタイリスト
本庄克行さんが
ストリート皇帝を選ぶ!

「サッカー・デンマーク代表が昔から好きです。日本とどっちを応援しようか思案中……」

-ご当地クエスチョン!-

・大阪のおすすめショップは?

1位 ビームスストリート 心斎橋
2位 リミックス
3位 ユナイテッドアローズ 心斎橋店

「ビームスは鉄板」(良/21歳)、「定番ならリミックス」(ハチ/23歳)

・大阪のおすすめ古着屋は?

1位 ビグスティ
2位 カカ☆ヴァカ
3位 ルナ バイ ノアノア

「ビグは安い&豊富!」(南二/25歳)、「カカは個性的!」(誠/22歳)

・大阪のおすすめたこ焼き屋は?

1位 わなか
2位 味穂
3位 甲賀流

「わなかはダシが濃い」(ヨシ/18歳)、「飲むなら味穂」(勇気/25歳)

07

本庄'S コメント!

チャレンジ精神嫌いじゃないです!

「小物とシューズのテイストを合わせたらより◎。サングラス×スニーカー、ブーツ×クラシックなメガネなど」

06

本庄'S コメント!

トップスのカラーリングが絶妙!

「クラシックなアイテム選びでも、カラーリングで遊んでるから新鮮。洋服の雰囲気と彼の雰囲気がマッチしてます」

01.林 義人さん(30)会社員
「テーマはミリタリー×ブリティッシュ。コートはビグスティで買った古着、シャツはビームスのもの」

02.戸嶋祐二さん(25)販売員
「シシのレザージャケットはタイトめのサイズ感が優秀。ボヘミアンズの変形パンツと合わせてオリジナリティを主張」

03.ユタカさん(27)販売員
「ダウンベストは¥31,500で買ったベンドルトンのもの。ビームスのニットの上に重ねて冬らしいスタイルに」

04.寺尾準一さん(23)販売員
「マグネッツで買ったジャケットは、ヴィンテージの風合いが◎。チェックシャツと合わせてオールドアメリカンを意識」

08

本庄'S コメント!

Gジャンの着こなし方100点!!

「Gジャンも着こなすのが難しいアイテムの一つ。インナーの見え方や、サイズ感、すべてのバランスがいいです」

19page.com

04

本庄'S コメント!

キャラがきいてる大人コーデ

「10代の子がやると野暮ったくなりそうなコーディネイトも、彼のキャラで着こなしてます。大人な雰囲気が◎」

01

本庄'S コメント!

内面がにじみ出てます!

「カルチャー色の強いスタイルは、内面が出ますね。自分を持っていない人には絶対にできないスタイル、好きです!」

05

本庄'S コメント!

ファッション好きなのが伝わってきます

「ロンドンのサブカルっぽい雰囲気と、清潔感のある顔立ちが見事にはまってます。着こなしから洋服好きなのが伝わってきます」

03

本庄'S コメント!

オーバーオールの着こなしに注目!

「難易度の高いオーバーオールを、キレイに着こなしてますね。ニットだけじゃなくベストを重ねたのがきいてます」

02

本庄'S コメント!

旬のアイテムセレクト!

「トレンドアイテムでコーディネイトして、旬な感じですね。髪型が洋服に比べてカジュアルすぎるので黒髪の方がいいかな」

08.溝崎勇輝さん(21)会社員
「カナダグースのベストとレイジブルーのGジャンを重ねて土臭く。NIKEの赤いスニーカーを差し色に」

09.大吉さん(25)販売員
「シルエットが珍しいアウターと、ハンパ丈パンツはカスモートのもの。ともにカカ☆ヴァカで買いました」

10.田山慎太郎さん(26)販売員
「ヴィンテージファブリックを使ったベストはメイド バイ ヘルスのもの。ヴィンテージのシューズで大人っぽく」

05.徳永敬一郎さん(26)会社員
「真っ赤なバズリクソンのジャケットを目立たせるため、他はシンプルな色味をチョイス。パンツはフォアモスト」

06.MASAさん(21)学生
「ウエストトゥワイスのマウンテンパーカはイントラスで¥57,750。チノパンツでワーク風コーデをイメージ」

07.谷 篤人さん(31)会社員
「モノトーンでまとめたスタイルは、柄スカーフを取り入れてポイントを。コートはフィデリティ×ビームスのもの」

♥恋愛編♥

Q.01 今彼女はいますか?

高校生
いる 39% いない 61%

大学生
いる 54% いない 46%

社会人
いる 57% いない 43%

Q.02 ~お付き合いされている方へ~ 彼女の年齢は?

COMMENT
やはり高校生は、同級生と付き合っている男の子が多い模様。社会人になると同級生と出会う確率さえ低いですもんね。

Q.03 知り合ったきっかけは?

大学生
1位 同じ学校で
2位 飲み会・合コンで
3位 バイト先で

高校生
1位 同じ学校で
2位 バイト先で
3位 友人の紹介で

社会人
1位 飲み会・合コンで
2位 友人の紹介で
3位 同じ職場で

COMMENT
その他の回答では、高校生『同じ予備校』『幼馴染』なんて素敵な回答も。やはり社会人になると出会いの場は合コンがメインになってしまうんですね……。

15

本庄'S コメント!

奥が深いタイトシルエット

「素材感がいいですね。ただ、タイトなアイテムで固めすぎかな。アウターかボトムを、ゆったりとさせてみては」

13

本庄'S コメント!

スラックスをどんどん穿いてほしい!

「最近スラックスをあまり見ないので、どんどん穿いてほしいです。カジュアルなアイテムとの合わせ方も◎」

STREET EMPEROR

ストリート皇帝(エンペラー)!

09

本庄'S コメント!

クセのあるアイテムを完璧に着こなしてます!

「アイテムそれぞれクセがあるのに、うまくなじんでます。スニーカーがきいていて、いいハズし役になってますね。おみごとです!」

12

本庄'S コメント!

小技が光るシンプルスタイル

「オーソドックスなスタイルですが、チラッと見えるベルトや、マフラーの巻き方などバランスがいいですね」

14

ヨーロッパ風な配色が鮮やか!

「アイテム自体はアメリカンでも、色の組み合わせ方がヨーロッパっぽくてきれいです。色使いが上手です」

16

本庄'S コメント!

ポイントはブルーのニット

「ブルーのニットがかなりきいてますね。裾の下からチラッと見える柄物のシャツが、ヨーロッパの雰囲気で素敵です」

11

本庄'S コメント!

帽子のチョイスが好きです!

「アウトドアアイテムがメインでも、色味のトーンを抑えているのでうまく街仕様になってます。テイスト違いの帽子もいい感じ」

10

本庄'S コメント!

レイヤードのお手本スタイル

「レイヤードすると、どうしても重くなっちゃう人が多いですが、彼は逆にスッキリ見せてます。それぞれの分量がバッチリ」

15.和田慎太郎さん(25)販売員

「セカンドでゲットしたアリキリのPコートはシルエットがキレイ。トゥータのニットで冬らしいコーデに」

16.森山弥三さん(26)販売員

「レザージャケットの色に合わせて、マフラーやシューズなどの小物もブラウンを選択。すべてリミックスでゲット」

13.中島 健さん(26)販売員

「Mountain Equipmentのダウンベストに、フレッドペリーのパンツを合わせて上品なスタイルへとシフト」

14.神山典久さん(25)販売員

「ミノトールのダウンベストがボリューミーなので、ボトムはビューティ&ユースのスキニーパンツですっきりと」

11.谷村昌敏さん(29)会社員

「今日のテーマはアウトドア。ノローナのマウンテンパーカとARC'TERYXのバックパックはノアノアで購入」

12.村尾真一さん(29)販売員

「ユナイテッドアローズで買ったマルタン・マルジェラのレザージャケットを、A.P.C.のデニムでカジュアルダウン」

Q.06 女の子の浮気はどこからが浮気?

第1位 二人で出かける

2位 他の男とメールする

3位 手を繋ぐ

4位 キス

5位 H

COMMENT —

「二人で出かける」&「他の男とメールする」の二つが飛び抜けて多い結果に。意外とみんな厳しい様子。自分自身はどうなんでしょうか。

Q.05 今までに彼女の携帯を見たことある?

見た結果は? ——

「実は自分が浮気相手だと知った」、「彼女がバイト先の店長と浮気してた」、「秘密は秘密のままでいいと思った」、「何もなかった」、「特に怪しいことは、何もなくて、安心感と罪悪感が残った」

Q.04 好きな子へのアピールテクニックを教えて下さい

第1位 特別優しくする

2位 真っ向勝負

3位 ギャップを見せる

4位 ツンデレ

5位 彼女の隣を必ずキープ

COMMENT —

その他に「合コンではとりあえず目立つ」、「まめにメールする」、「合コンの次は昼デート」など。また「何もしない」、「相手の様子を伺う」など草食男子的な意見も多数ありました。

19page.com

札幌
-SAPPORO-

スタイリスト
岡 正己さんが
ストリート皇帝を選ぶ!

「お暇なときにでも公式サイトをチェックしてみてください! http://okamasami.com/」

-ご当地クエスチョン!-

・札幌のおすすめショップは?

1位 ANOUT COMMUNE
2位 Lodge Blanc
3位 thread

「ANOUT COMMUNEのセレクトが好き」(けい/19歳)、「Lodgeは外せない」(滝/20歳)

・札幌のおすすめの雑貨屋は?

1位 フランフラン
2位 Loft
3位 マライカ

「フランフランはデートにも最適」(純/24歳)、「Loftが安心できる」(幸太郎/20歳)

・札幌のおすすめの防寒対策は?

1位 ネックウォーマー&マフラー
2位 ひたすら重ね着
3位 カイロ

「寒さは首元からなので」(けい/19歳)、「ヒートテックを重ね着」(滝/20歳)

07

岡'S コメント!

体型をいかしたシンプルスタイル

「長身なのでスッキリしたコーディネイトがはまってます。マフラーで首元にポイントをおいているのもいいですね」

ストリート皇帝!

04

岡'S コメント!

洋服を知っている人! おしゃれです!

「インナーとブルゾンの丈など計算しつくされてます。自分を知ってますね。マフラーも北海道っぽくて◎。完璧なんじゃないでしょうか」

08

岡'S コメント!

小物使いがうまい! セレクト上手

「アイテムのセレクトが上手ですね。彼の顔立ちがキレイなので個人的に、きれいめスタイルも見てみたいです」

01

岡'S コメント!

若さがいい! これからの成長に期待

「髪型から若さを感じしますね。自分の好きなテイストが見つかればもっとおしゃれに見えると思います」

01.山尾将司さん(19)学生
「好きなブランドはglamb。今日も全身グラムです。ロールアップするとさりげなくプリントが見えるデニムがお気に入り」

02.青島将誉さん(18)学生
「トップスとスニーカーの色を合わせました。このシャツは蝶ネクタイ付きなんです。冬は重ね着で防寒。札幌なまら寒いっす!」

03.1048さん(25)ショップマネージャー
「glambのレザージャケットは、柔らかい質感がお気に入り。コーディネイトのポイントにハットをプラスしました」

04.阿部康二さん(22)学生
「ヴァイナルアーカイブのジャケットはレザーのムラ感がクール! ファッションの参考はthreadのスタッフさん」

06

岡'S コメント!

まだまだ彼は何にでもなれます!

「今っぽいスタイルなんですが、ハットなど小物を取り入れるとより◎。パンツがもう少し、小さくてもいいかな」

05

岡'S コメント!

おしゃれ頑張ってる! 素敵です!

「色やアイテムの組み合わせ方がうまいっ! 彼のキャラが引き立ってます。組み合わせ方が、岡部文彦さんっぽい」

03

岡'S コメント!

洋服選びも、ルックスもモテそう!!

「洋服もいい感じだし、顔もカッコいいし彼はモテそうですね。小物使いや、サイズ選びもバッチリです!」

02

岡'S コメント!

王道アメカジはサイズ選びが肝心!

「サイズ感がいいですね。足元がスニーカーではなくブーツだったら、コーディネイトが引き締まってよりよかったかも」

07.スーパーマーケットファンタジーさん(19)学生
「今日は、大好きなglambでコーディネイト。お気に入りショップはLodge Blanc。週4ぐらいで通ってます」

08.吉田優人さん(23)会社員
「好きなブランドのノンネイティブでキメてみました。よく行くショップはANOUT COMMUNE」

05.飯沢公規さん(21)ショップスタッフ
「ホワイト マウンテニアリングのダウンベストはジャカード素材でユニーク。コアファイターのCPOジャケットが欲しい」

06.へごりんさん(19)PRANCYダンス部
「ブラウンカラーがベース。ルーズすぎないサイズでコーディネイトしました。よく行くショップはサンク」

Q.10 1回にかける時間は?

平均 32分

Comment
世代別に分けてみると【高校生:平均28分】、【大学生:平均34分】、【社会人:平均42分】でした。最短の方は4分、最長の方は80分と人それぞれですので何も気にしないように!

Q.09 経験人数は?

平均 5.8人

Comment
最多人数は、38人というツワモノが!1すべて彼女であることを祈りたいです。ちなみに、前回の夏スナップの平均人数は7.1人と今回よりも1.3人多い。草食男子がますます増殖中!?

Q.08 初Hの年齢は?

平均 17.2歳

Comment
初Hの感想で断トツで多かったのは「よく覚えてない」。初Hはあまり大切にしてないんですかね。その他に、「最高!クセになりそう」、「感動」、「こんなもんか……」、「足の裏がつった」など。

Q.07 Hの経験は?

Comment
約7割のおしゃれ男子がHを経験ずみ。逆に3割以上もピュアボーイがいるんですね。ちなみに、銀杏BOYZの峯田さんの初Hは22歳とのこと。詳しくは今月号のVIPROOMにて!

15page.com

19page.com

スタイリスト
新居崇志さんが
ストリート皇帝を選ぶ!

絶妙なカラーバランスでみせるスタイリングに定評あり。「映画『アンヴィル』DVD化決定!!」

仙台
-SENDAI-

-ご当地クエスチョン!-

・仙台のおすすめ観光スポットは?

1位 青葉城跡
2位 松島
3位 定禅寺通り

「仙台といえば伊達政宗!!」(ひろき/23歳)、「日本三景の松島は鉄板!!」(まさき/19歳)

・仙台のおすすめショップは?

1位 ステアワイズ
2位 Lighting corners
3位 ユナイテッドアローズ

「トレンドのブランドセレクトがうれしいのはステアワイズです」(聡/29歳)

・仙台のおすすめカフェは?

1位 モーツァルト
2位 ミールズ
3位 ファシュタ

「モーツァルトはなんだかくつろげる」(淳一/24歳)、「ファシュタはデートにも使える」(竹野/24歳)

05

新居'S コメント!

オーセンティックなアメカジスタイル

「白スニーカーにチノパンの好青年スタイル。シャツをパンツインしてベルト見せるくらいしたらもっとよかった」

02

新居'S コメント!

細身の体系をいかしたスタイリング

「コートはレディースものかな? 細身の彼だから着こなせるアイテム。ヘッドフォンが何気ないポイントに」

04

新居'S コメント!

キーホルダのオレンジがいい差し色に

「デニムの色落ち具合やオレンジを差し色にしたりおしゃれ。スタイリングするなら柄か発色のよいニット帽をプラスするかなぁ」

03

新居'S コメント!

古着好きが伝わってくる

「古着が好きなんだなぁって伝わるからこのまま貫いてほしいですね。タイトとユルの、メリハリがとれていていいです」

03.阿部貴徳さん(20)学生

「今日も全身古着。レザージャケットは原宿の古着屋で¥6,000。今欲しいのはレイバンのサングラス」

01.鈴木貴大さん(23)販売員

「今日はルードボーイスタイルがテーマ。ジャケットとニットカーデはSTIFF、ボトムはBANK ROBBER」

04.ひろみつさん(20)専門学生

「ユナイテッドアローズのマウンテンパーカは合わせやすいのでお気に入り。靴はドクターマーチンのもの」

02.よーすけさん(20)学生

「デニムコートはミミズパークで¥9,800。ほかは全部もらいもの。この冬はモッズコートを楽しむ予定」

08

新居'S コメント!

トップスとボトムのMIX感が新しいね

「トップスはトラッドなんだけどボトムはストリートで、ちぐはぐさがいいです。カラフルなスニーカの中にシャツで使った色が入ってるから収まりがいい」

07

新居'S コメント!

シンプルでおしゃれ。大人な着こなし

「シンプルで、おしゃれな大人の着こなしですよね。ユルいんだけど、第一ボタンまで留めるあたりイイですね」

06

新居'S コメント!

上手です。彼にしようかすごく迷いました

「こういうスタイルにあえてイエローの柄を持ってくるのは着こなし上手。足元もスニーカーじゃなくブーツなのも○」

01

新居'S コメント!

かっこいいなと思います!!

「こんなときって細いパンツを持っていきがちなんだけど、ここでルーズなチェックパンツを持ってこれるのはイイなと思います」

07.ヒロキさん(23)会社員

「古着のシャツにPHIGVELのベストを合わせて、ラフな感じにまとめました。好きなブランドはRACAL」

05.JUNさん(26)会社員

「冬だけどさわやかに。ベストは友達から譲ってもらいました。好きなショップはユナイテッドアローズ」

08.酒井研二朗さん(19)専門学生

「シャツとスニーカーで真面目な中にも茶目っ気をプラス。古着のPコートはシルエットに一目ぼれ!」

06.安井竜生さん(23)販売員

「タイトめなスタイルが好き。今日はLOUNGE LIZARDのノルディック柄パーカを差し色にしてみました」

好きなもの、こと、人編

Q.01 好きな男性芸能人は?

第1位 水嶋ヒロ
2位 小栗 旬
3位 成宮寛貴
4位 瑛太
5位 山本裕典

COMMENT
ダントツ1位は本誌連載も大好評な水嶋さん。『東京DOGS』で共演した小栗 旬さんも高い支持率。以下、成宮さん、瑛太さん、山本さんとお馴染みのおしゃれ有名人が並びます。

Q.02 好きな女性芸能人は?

第1位 北川景子
2位 綾瀬はるか
3位 佐々木 希
4位 新垣結衣
5位 宮崎あおい

COMMENT
今月表紙にも登場した北川景子さんが堂々の1位。雑誌、映画から月9での好演まで大活躍でしたね。彼女にしたくなるような、笑顔のかわいい女性が支持を集めました!

Q.03 好きなお笑い芸人は?

第1位 ダウンタウン
2位 ケンドーコバヤシ
3位 おぎやはぎ
4位 オードリー
5位 ブラックマヨネーズ

COMMENT
ダウンタウンはやはり不動の人気。ケンドーコバヤシ、おぎやはぎ、ブラックマヨネーズと、実力派も多数の票を集めました。若手では、オードリーが大健闘しています。

スタイリスト
平松正啓さんが
ストリート皇帝を選ぶ!

最近休みの日には公園で娘と遊ぶ楽しい日々を過ごしている、家族想いの人気スタイリスト。

名古屋
-NAGOYA-

-ご当地クエスチョン!-

・名古屋・栄のおすすめショップは?

1位 GARROT de matou NAGOYA
2位 JUCE
3位 timeforlivin'

「エゴトリッピングが好きなんでGARROTはよく行きます」(トモヤ/25歳)

・名古屋・栄のおすすめカフェは?

1位 コメダ珈琲
2位 CAFE FLOW
3位 Cafe CONCRETE

「コメダ珈琲が一番落ち着く! 名物シロノワールもGOOD!」(昌一/27歳)

・おすすめの名古屋発のB級グルメは?

1位 あんかけスパゲティー
2位 味噌カツ
3位 小倉トースト

「名古屋に来たらあんかけスパは食べないと!」(裕樹/24歳)

05

平松'S コメント!

赤を基調としたカラー使い

「目をひく赤のスニーカーを中心に、同色シャツを合わせるところは高ポイント。小物で味付けしてもいいかも」

03

平松'S コメント!

チェックアウターで個性度ストリート

「チェックがいい! トップスにポイントを持ってくるように、インナーを柄にして柄×柄にしたら、さらにGOOD」

ストリート皇帝(エンペラー)!
STREET EMPEROR

06

平松'S コメント!

男らしい武骨なイメージが◎

「自分のスタイルを持っている感じがして好感です。モノトーンコーデのアクセントとして柄パンツを持ってくるところもいいですね」

03.TATSUYA a.k.a. バッカルさん(24)ショップスタッフ
「襟元にレザーベルトをあしらったオーザギルトのコートに、ややドレス感が残るようにシャツを合わせてます」

04.池田雅史さん(27)美容師
「Diorのジャケットは飽きのこないシンプルデザインが気に入ってます。レザーアイテムはこの季節のマスト!」

01.西山健一さん(24)販売員
「リアルなダメージ感が残ったデニムが気に入ってますね。シンプルコーデにアクセのちょっと付けがポイントかな」

02.小森奨太さん(25)ショップスタッフ
「襟がレザーになったPコートがメイン。ロングマフラーで上品にまとめました。スキニーのチノパンもお気に入りです」

04

平松'S コメント!

小物使いとサイズ感の好例!

「小物使いと絶妙なサイズ感が、おしゃれ上級者ですね。スキニーをスニーカーに入れているところもポイントです」

02

平松'S コメント!

マフラーをいかした上品スタイル

「マフラーの使い方が上手ですね。モノトーンにマフラーの垂らし方が絶妙な上級テクニックだと思います」

01

平松'S コメント!

男を感じさせるワイルドスタイル

「彼の雰囲気が伝わってきていいですね。今年流行の上品なベレー帽であえてハズしてみるのもいいのでは?」

06.奥 昌志彦さん(30)アパレル関係
「レギンスとセットになったニットパンツがポイント。レッグウォーマーでアクセントと全体のバランスを意識しました」

05.showさん(22)スケーター
「足元とキャップに差し色となる明るめのアイテムを取り入れて、重たい印象にならないようにしました」

Q.06 好きなテレビ番組は何ですか?

COMMENT — お笑い番組が4位までを独占! 特に「中学の時イケてないグループに属していた芸人」「家電芸人」などの大ヒット企画を生んだ『アメトーーク!』が圧倒的な人気でした。

第1位 アメトーーク!
2位 ダウンタウンのガキの使いやあらへんで!!
3位 しゃべくり007
4位 リンカーン
5位 ミュージックステーション

Q.05 好きなゲームソフトは何ですか?

COMMENT — サッカー人気を反映してか、試合をリアルに楽しむことができる『ウイニングイレブン』シリーズが一番人気。他にも、大人気シリーズのタイトルが並びました。

第1位 ウイニングイレブン2010
2位 ドラゴンクエストⅨ
3位 MONSTER HUNTER 3
4位 龍が如く3
5位 レイトン教授と魔神の笛

Q.04 好きなミュージシャンは誰ですか?

COMMENT — メンバーを増員したり劇団を立ち上げたりと活躍の場をどんどん広げ、人気に拍車のかかるEXILEが1位。2位～5位も、相変わらずおしゃれボーイズの心をつかんでいます。

第1位 EXILE
2位 Mr.Children
3位 RADWIMPS
4位 BUMP OF CHICKEN
5位 GReeeeN

神戸 -KOBE-

スタイリスト
コマサさんが
ストリート皇帝を選ぶ！

「年が明けたら、伊勢神宮に行きたいです！松阪牛も食べたい！」

-ご当地クエスチョン！-

・神戸のおすすめショップは？

1位 乱痴気
2位 ノマド
3位 ジャンクショップ

「乱痴気の全てがツボ」(弘樹／22歳)、「ノマドは週2ペース」！(静／21歳)

・神戸のおすすめ夜景スポットは？

1位 六甲山
2位 ハーバーランド
3位 摩耶山

「ドライブなら六甲山」(正也／25歳)、「摩耶山デート、最高」！(剛／19歳)

03

コマサ'S コメント！

音楽の匂いを感じるスタイル

「ニットカーディガンにチェックシャツでグランジな匂いを感じますね。サングラスしても似合いそう！」

02

コマサ'S コメント！

注目は豹柄のシューズ

「ベスト、シャツ、インナーとのレイヤードがウマイ。シャツのボタンをハズし、ネックレスを見せたのもナイス」

ストリート皇帝！
STREET EMPEROR

01

コマサ'S コメント！

シンプルコーデに上品さをプラス

「パンツの太さ、ロールアップ具合や、マフラーの巻き方など文句なしです。オシャレ過ぎて目で追っちゃいます！」

05

コマサ'S コメント！

差し色をきかせた上級コーデ！

「ブラックにイエローの差し色が絶妙！ストリートなアイテムにPコート、パンツの細さで上品さを感じます」

04

コマサ'S コメント！

クラシック×アウトドアが絶妙！

「クラシカルに、ナイロンブルゾンやブーツなどのアウトドアをMIX！柄ソックスを合わせてもいいかも」

01.八田明広さん(29)販売員
「デニムスタイルも、白と黒に色数を絞れば洗練された印象に。ジャケットはウォーレス&ミューロンで買いました」

02.坂下悠人さん(26)アパレル
「コンセプトはリラックス。ホワイトマウンテニアリングのベストには、ダメージデニムを合わせて男らしく」

03.塩谷憲史さん(24)販売員
「ダウンベストとニットカーディガンのカジュアルな着こなしは、ハットで品のよさをプラスするのがカギ」

04.柴田佳晃さん(27)契約社員
「イエローの配色が珍しいパーカはゴーライトのもの。ニードルズのモヘアニットを取り入れて、暖かく」

05.廣瀬 大さん(23)販売員
「Pコートとマウンテンパーカをレイヤードして個性的なコーディネイトに。すべてビームス ウエストでゲット」

京都 KYOTO

スタイリスト
笠井時夢さんが
ストリート皇帝を選ぶ！

ヴァンフォーレ甲府を愛するスタイリスト。「アシスタント募集中。P140を見てください！」

-ご当地クエスチョン！-

・京都のおすすめショップは？

1位 アーバンリサーチ
2位 レストアの森
3位 カジノクラブ

「URのカフェが◎」(圭／21歳)、「レストアはチャリが豊富」(優／19歳)

・京都のおすすめ観光地は？

1位 清水寺
2位 嵐山
3位 先斗町

「清水の舞台は圧巻」(ポリ／21歳)、「癒されたいなら嵐山」(藤／25歳)

ストリート皇帝！
STREET EMPEROR

05

笠井'S コメント！

ちょこんと乗せたハットがUK風！

「シンプルかつ全体的にコンパクトにまとまっていて好感が持てます。Pコートにボリュームがあるので、ブーツでバランスもとれていますね」

04.田中久登さん(24)販売員
「シンプルなウェアで髪色をいかしたコーデ。足元にはカラフルなソックスをチョイスし、遊び心も忘れずに」

05.カミタニさん(23)フリーター
「フィデリティのPコートからビームスのヒョウ柄シャツをのぞかせて、異なるテイストの着こなしを楽しみました」

04

笠井'S コメント！

差し色の使い方にこだわりを感じる！

「モノトーンに、白×赤のスニーカーがポイント。裾がマジックテープになっているクロップドパンツもかわいいです！」

03

笠井'S コメント！

頑張りすぎない大人のおしゃれ

「大人のアウトドアスタイルって感じですね。白シャツが本気すぎず、こなれた雰囲気がでています」

01.米川達也さん(21)学生
「レザージャケット×デニムの王道スタイルは小物で遊ぶのがカギ。WACKOMARIAのハットはカジノクラブで買いました」

02.玉田 睦さん(28)会社員
「上品な雰囲気が漂うPコートを主役にしたシンプルスタイル。アーバンリサーチのアウターは¥28,350で購入」

03.中村力男さん(28)会社員
「クレッタルムーセンのパーカが持つ雰囲気を、ハバサックのニットで和らげて。ともにレストアの森でゲット」

02

笠井'S コメント！

メガネが知的な印象

「グレー、ブラック、ホワイトでスッキリとまとまっていますね。色を一点取り入れると、1ランクUP！」

01

笠井'S コメント！

やや太めデニムでバランスをとる！

「レザーブルゾンの下にレイヤードされたジレがおしゃれ。ネクタイをハズして抜け感を少し出してもいいですね」

19page.com

広島
-HIROSHIMA-

veticaディレクター
内田聡一郎さんが
ストリート皇帝を選ぶ!

「veticaオープンしましたので、ぜひ遊びに来てください。暇なときはブログもぜひ」

-ご当地クエスチョン!-

・広島のおすすめショップは?

1位 Pencil
2位 エスプレッシーボ
3位 広島アンデルセン

「Pencilのセンスのイイ雑貨が好き」(智則/18歳)、「アンデルセンはいつも満席!」(忠/20歳)

・おすすめのお好み焼き屋は?

1位 八昌
2位 いしざき
3位 八紘

「八昌は日本に誇れます!」(浩次/24歳)、「いしざきの店主夫婦の人柄も◎!」(健/22歳)

ストリート皇帝!

05

内田'S コメント!

髪型と洋服のバランスが◎!

「ボリュームのあるトップスとタイトな髪型のバランスが抜群です。アイテム選びも、サイズ感もすべて完璧なんじゃないでしょうか」

04

内田'S コメント!

ポンプフューリーがきいてる! アースカラーコーデ

「アースカラーの柔らかいコーディネイトの中に、スニーカーがいい差し色になってます。キャラに合ってる!」

04.羽賀敬祐(20)学生
「トップは古着、ボトムはオークションで購入。MIRAIで買ったミハラヤスヒロのハットは、今一番のお気に入り」

05.石ちゃん(26)KING COKEスタッフ
「キングコークのコートはシルエットの細さがポイント。¥34,000のダメージデニムはリーバイス®66モデル」

02

内田'S コメント!

あえてフロント開けがポイント

「ダッフルのフロントって閉めがちですが、あえて開けて着るのもいいですね。なぜか、西海岸の香りがします」

03

内田'S コメント!

色のコントラストが絶妙!!

「色の組み合わせ方が上手いっ! どうせなら、明るいカラーのハットを合わせてもいいかも」

01

内田'S コメント!

ボトムのバランスがいい!

「よりモードテイストに仕上げるならリュックよりも、レザーや、デザイン性のあるトートの方がいいかも」

01.イノウエ(21)MIRAIスタッフ
「トップは¥70,000、個性派デニムは¥20,000で、ともにMIRAIで購入。好きなブランドはラフシモンズ」

02.ORBIT弐号機(26)ORBITスタッフ
「フラスティで¥40,000のトップはトラッドアイテムとして大活躍。ドクターマーチンのブーツはORBITで購入」

03.シシッパ(23)KING COKEスタッフ
「パンチがきいた配色のトップはキングコークで¥25,000。ファッションの参考は古い写真集や映画!」

19page.com

松山
-MATSUYAMA-

おしゃれ皇帝(エンペラー)
菅沼裕也さんが
ストリート皇帝を選ぶ!

本誌をはじめ各誌で活躍する人気読者モデル。半歩先行くリアルなファッション感覚はお手本に。

-ご当地クエスチョン!-

・松山のおすすめショップは?

1位 ALLOYD
2位 DD4D
3位 INSIST

「上質なブランドをそろえたセレクトショップが人気」(さとし/21歳)

・松山のおすすめカフェは?

1位 マッハマンカフェ
2位 SONAR
3位 アンダーグラウンドカフェ

「おしゃれで居心地のいいマッハマンカフェが好き」(トモ/20歳)

ストリート皇帝!

04

菅沼'S コメント!

ワイルドな雰囲気にボアでかわいらしさを+

「サイズ感がいいですね。ブーツのボアの部分を見せることによってかわいらしさがプラスされましたね」

03.かずさん(?)会社員
「バナルシックビザールのショート丈のライダースに一目惚れ。サルエルシルエットのパンツでキメてみました」

04.swishさん(24)IT系
「程よいボリューム感のダウンベストにパイル地のパーカを合わせました。一点物のチェックシャツがポイント」

05.ジュンヤさん(24)学生
「レザーシャツにダウンベストを合わせたところと、パンツのロールアップがこだわり。同系色でコーデしてみました」

05

菅沼'S コメント!

カラーリングやサイジングがおしゃれさんですね

「全体のバランスすごくいいです。ダウンベストの色も主張しすぎてないのがいいですね」

01.ミツメさん(23)販売
「DD4Dで購入したコートはサイズ感とウエストベルトの長さがいい感じです。フリンジ使いのマフラーであったか」

02.ゆす毛さん(22)技術職
「ジャケットは素材感の違うレザーの組み合わせが気に入ってます。今年の冬はモノトーンな気分かもです!」

03

菅沼'S コメント!

個性のあるアイテムがよく似合ってます

「こういう遊びのきいたコーディネイトはキャラがひき立ちそう。ファッションを楽しんでる感じがしていいです」

02

01

菅沼'S コメント!

シンプルなモノトーンスタイルですね

「今っぽさを上手に取り入れていますね。アイウェアやハットなど、小物でアクセントをきかせるのも有りかも」

菅沼'S コメント!

同系色でまとまりのあるスタイルに

「落ち着いた色合いがいいですね。でも、全体的に少し重たいのでどこかに色物を加えるともっとよくなると思います」

スタイリスト
金江朱さんが
ストリート皇帝を選ぶ!

「大晦日は川口湖で鍋ダンスの予定。2010年はカメラマンの中村圭介君の車を狙います」

福岡
-FUKUOKA-

-ご当地クエスチョン!-

・福岡のおすすめショップは?

1位 ボーダーラインレコーズ
2位 マーブルプラン
3位 DICE&DICE

「ボーダーラインの品揃えはヤバイ!」(山下/23歳)、「マーブルのクレープは絶品」(新/21歳)

・福岡のおすすめカフェは?

1位 パロマグリル
2位 コーデュロイカフェ
3位 J-CAFE

「パロマは音楽もイイ」(俊明/19歳)、「コーデュロイは一人でもよく行く」(憲一/26歳)

・好きな福岡出身の有名人は?

1位 タモリ
2位 椎名林檎
3位 藤井フミヤ

「お昼の顔のタモさんをリスペクト!!」(優/18歳)、「林檎を10年聴き続けてます」(紀明/25歳)

03

金'S コメント!

腰穿き風パンツがイイ感じ!

「自分の雰囲気をわかっているスタイリングで、トータルのバランスとか、シルエットが好きですね。帽子で色を入れてもよかったかも」

06

金'S コメント!

お見事な下半身のグラデーション

「パンツからシューズにかけてのグラデーションが素晴らしいですね。Pコートの丈はもうちょい短い方がイイかな」

07

金'S コメント!

嫉妬したくなる程モテ系です(笑)

「清潔感があり、細部にまで気をつかってる感じがします。髪形も合わせて、完全にモテ系ですね(笑)」

05

金'S コメント!

完成された王道スタイルですね

「小物のバランスもキレイなレザーシューズも、文句ナシ。パンツも季節感が合ってイイですね」

08

金'S コメント!

トレンドの取り入れ方がGOOD

「重めのアウターをパンツやシューズで軽やかに見せていますね。全体的にスッキリ見えます」

04

金'S コメント!

絶妙なトラッド×アウトドア!

「難易度の高いピンクのアウターを見事に着こなしてますね。超オシャレだと思います!」

02

金'S コメント!

色使いの上手なアメカジ!

「インナーから小物まで色使いにこだわってて、女子ウケがよさそう。インナーの丈はもう少し短めに」

金'S コメント!

トラッドMIXのお手本ですね

「ボウタイとかハットとか、かなりの上級者ですね。スニーカーでハズしているのも高ポイントです」

19page.com

04.タカヒロさん(21)RAG MACHINEスタッフ
「淡いピンクが珍しいマウンテンパーカはRAG MACHINEで¥7,980。ダックパンツとブーツは形が気に入ってます」

05.松田さん(?)/YIELDスタッフ
「イエローとカーキのコンビが新鮮なダウンベストはイールド。赤のミトンがコーディネイトのポイント!」

01.タナカジュンペイさん(23)POPスタッフ
「赤と紺のチェックが個性派のジャケットはPOPで¥37,800。真っ赤なタイはコズミックワンダー」

02.SHOさん(22)カフェスタッフ
「トップとハットはモデレートジェネラリー。ファッションの参考はバイカーです。カフェはサデボンがおすすめ!」

03.大石浩之さん(26)サロンスタッフ
「発色のいいベストはPOPで¥39,900。マッシュのインナーとボトムは¥20,000。VendIIMANに遊びに来てね!」

07.トミーさん(23)サロンスタッフ
「トップのレザージャケット¥34,600は襟がお気に入り。今狙っているのはスラックのチノパンです」

08.ウエノアキヒロさん(23)サロンスタッフ
「インナー以外すべてchaltで購入。チェックのシャツはクローゼットで¥4,000。成宮寛貴さんを参考にしています」

06.牛島さん(25)QLOZETスタッフ
「Pコートのインナーに合わせたヒョウ柄カーデはクローゼットで¥5,990。ボトムとシューズはIREE」

Q.09 好きな冬の遊びは何ですか?

COMMENT — 大接戦!! 鍋パーティーとスノーボードが競って、自宅で気軽にできる鍋パーティーが僅差で1位。スポーツを楽しむアウトドア派とインドア派に好みがはっきり分かれました。

第1位 鍋パーティー
2位 スノーボード
3位 こたつでゲーム
4位 夜景やイルミネーション
5位 温泉旅行

Q.08 好きなDVDは何ですか?

COMMENT — お笑いとアメリカのテレビドラマ・シリーズが上位を独占。お笑いは、圧倒的な人気の『アメトーーク』がここでも1位。4位、5位は、見始めると止まらないという意見が多数。

第1位 アメトーーク!
2位 人志松本のすべらない話
3位 HEROES/ヒーローズ
4位 プリズン・ブレイク
5位 ゴッドタン

Q.07 好きなマンガは何ですか?

COMMENT — 『ONE PIECE』が堂々の1位!『SLAM DUNK』『リアル』の作者、井上雄彦先生も人気が衰えません。映画化でさらに人気が拡大した『クローズ』もランクイン。

第1位 ONE PIECE
2位 SLAM DUNK
3位 リアル
4位 クローズ
5位 聖☆お兄さん

19page.com

タウン・海外流行(トレンド)スナップ!

世界のおしゃれタウンではどんなスタイルが流行してるか? ドカンと大公開!

01.アレックス(20)学生「ユニクロのチェックシャツにアメアパのパンツです。ユニクロはリーズナブルなので最近のお気に入りショップだよ」 02.リチャード(21)学生「ヴィンテージのチェックシャツにボウタイでプレッピーな雰囲気に。マフラーとソックスの色も合わせました」 03.ディーン(24)販売員「シャツはデンマーク人デザイナーのヘンリック・ヴィブスコフのもの。ブルゾンはベルンハルト・ウィルヘルムです」 04.ピーター(21)学生「TOPMANのチェックシャツです。自分で作ったレゴ風ネックレスとカスタマイズした靴が今日のポイントかな」 05.ガリー(24)ファッションアシスタント「TOPSHOPのシャツに、最近買ったジル・サンダーforユニクロのコート、チープマンデーのパンツです」 06.マウロ(19)学生「赤いギンガムチェックシャツはヴィンテージ。チープマンデーのデニムにお気に入りのドクターマーチンです」 07.フィリップ(22)学生「シャツは昔のマルタン・マルジェラ。'60年代のヴィンテージジャケットを着ています。パンツは最近ハマってるユニクロ」

LONDONリアル流行スタイル! #01

「チェックシャツ」がロンドンを席巻!

今冬のトレンドは、チェックシャツ。
個性的な着こなしで取り入れるのがロンドン流。

— ロンドン — LONDON

LONDONリアル流行スタイル! #02

「ロールアップ」するのが足元おしゃれの常識に!

裾をロールアップするボーイズが街に急増!
ソックスや靴選びも大切なポイントに。

01.カール(23)学生「ロンドンの冬は寒いから、ブレザー+ジャケットで防寒はバッチリ。今はブーツインじゃなくてロールアップでしょ」 02.クリス(20)学生「ヴィンテージのトレンチは£20ぐらい。マーケットで買ったインドシャツにTOPMANのデニムを穿いています」 03.トマス(19)学生「コートはZARA、デニムはApril77です。今日は、シックに全身ブラックでコーディネイトしました」 04.ジョアモン(23)販売員「今日は全身アメアパでコーディネイト。着やすくて値段も手頃だから、アメアパは普段から愛用してるよ」 05.ニコラオ(25)アーティスト「セーターはヴィンテージ、パンツはTOPMANです。自転車に乗るので、ロールアップは実用性も兼ねてるかもね」 06.ダニエル(24)バイヤー「リーバイス®のGジャンにチープマンデーのデニムです。今日はお気に入りのソックスを主張するスタイルさ」 07.ブレッド(27)リサーチャー「GAPのカーディガンとリーバイス®ブラックレーベルのパンツです。ロールアップするときは靴下選びにも気をつかうね」

19page.com

LONDON、PARIS、N.Y.、L.A.…
上陸真近!? 海外のトレンド最先端!

おしゃれ4大

<LONDON>撮影／黒坂あけみ　取材・文／波多江佐保　<PARIS>撮影／Akiko 取材・文／石橋美砂　<N.Y.>撮影／望月みちか　取材・文／ウノミコ　<L.A.>撮影・取材・文／橋本勝美

PARISリアル流行スタイル!　#01

テディボーイの必須アイテム「テディジャケット」

50年代流行した、ロンドンの下町のちょっと不良な子たち"テディボーイ"。そのスタイルが、今パリを席巻中!

07 ギヨーム(23)　06 パブロ(24)　05 ジョルダン(18)

04 サム(23)

03 ハリー(21)　02 バティスト(20)　01 アントニオ(18)

01.アントニオ(18)学生「ブルゾンは、クリニャンクールで60ユーロでした。好きなブランドは、BAPE®です。ラップやハウスミュージックをよく聴いてます」 **02.バティスト(20)心理学の学生**「ブルゾン、ボトムとも、スコッチ＆ソーダのもの。よく行くショップはシタディウムです。スニーカーは、NIKEのジョーダンで決まり」 **03.ハリー(21)学生**「ブルゾンは、シャトレにあるショップで購入。80ユーロでした。ポロはラコステ。マルチニークで買ったネックレスは600ユーロ」 **04.サム(23)DJ**「古着が好きです。今日着ているブルゾンもヴィンテージ。セカンドハンドショップやネットで服を買います。日本から取り寄せることも」 **05.ジョルダン(18)グラフィックデザインの学生**「ヴィンテージが好きです。よく行くショップはキリウォッチ。好きな音楽はエレクトロです。今、革の手袋と毛革のジャケットが欲しい」 **06.パブロ(24)フォトグラファー**「ブルゾンはH＆Mで49ユーロでした。ジーンズはリーバイス®の511。今日は、最近手に入れたカメラを試し撮りしながら散歩中」 **07.ギヨーム(23)映画監督**「ヴィンテージのブルゾンは、キリウォッチで購入しました。古着とミックスしたスタイルが好き。今、欲しいのはNIKEのジョーダン」

PARIS ― パリ ―

07 カリード(20)　06 ボリス(29)　05 デイビー(28)　04 シェンロン(26)　03 エタン(16)　02 バスチャン(22)

01 クリストフ(31)

PARISリアル流行スタイル!　#02

「ボリュームスニーカー」がシューズの大定番!!

日本でも人気のボリュームスニーカーが大ブレイク。スキニーパンツを合わせたスタイルが主流。

01.クリストフ(31)ファッションデザイナー「コートはサンローラン、ジーンズはACNEです。スニーカーはリーボックを愛用。寒くなってきたので暖かいコートを探しています」 **02.バスチャン(22)デザイン学校の学生**「ニット帽は、クイックシルバーで買いました。スニーカーはVANSです。現在、デザイナー目指して勉強中です。よく聴く音楽はロック」 **03.エタン(16)学生**「トップスにボリュームを持たせてボトムはスリムでキメるのがポイント。最近、肩パッドやレース、革のアイテムが気になってます」 **04.シェンロン(26)グラフィックデザイナー、ダンサー**「ブルゾンはZARAで180ユーロ。TシャツはLRGのです。靴はNIKEのジョーダンできめました。ヒップホップのダンサーです」 **05.デイビー(28)コレット販売**「スニーカーはプーマ。ニットのブルゾンはクイックシルバーカルチャーです。この冬は、大きめのコートが欲しいと思ってます」 **06.ボリス(29)会社員**「スニーカーはNIKEです。コートはバルセロナのZARAで買いました。よく行くショップは、キリウォッチ。マレ地区が好きです」 **07.カリード(20)ファッションプレス会社勤務**「ブルゾンは、レッドスキンで380ユーロでした。スニーカーはリーボック。マークジェイコブスやマルジェラ、ケンゾーが好きです」

N.Y.リアル流行スタイル! #01

定番アイテムは「TOPMAN」で手軽にゲット!

今年4月にアメリカ初進出を果たしたTOPMANが早くもニューヨーカーの定番ブランドに。低価格ながらデザインもよいと大好評!

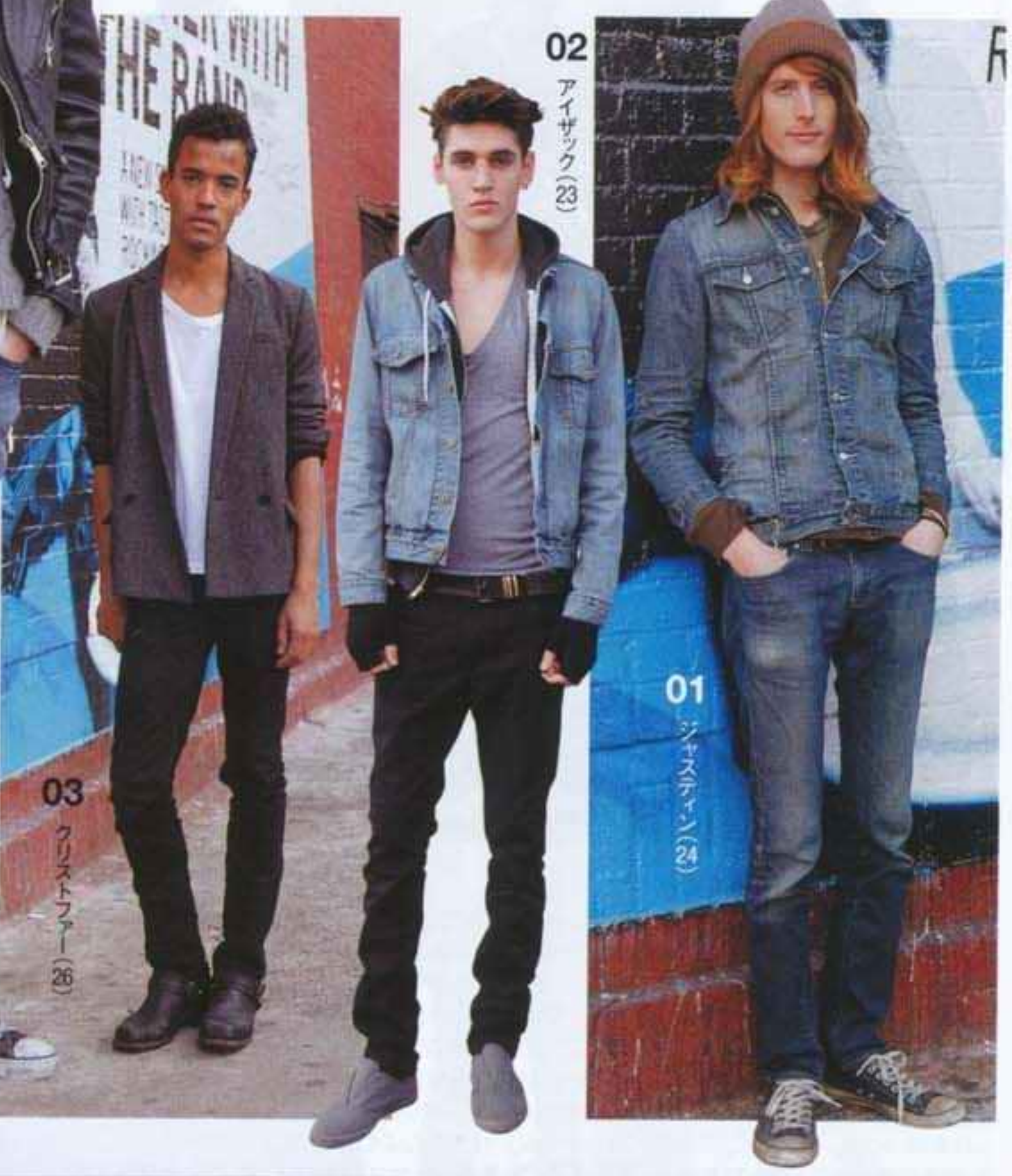

01.ジャスティン(24)ミュージシャン「インナーのTOPMANのフーディ以外はすべてヴィンテージ。トレンドは気にせず、古着屋で自分らしいアイテムを見つけるのが好き」 **02.アイザック(23)モデル**「リーバイス®のGジャンにアメアパのフーディとスキニー、シューズはフレッド・ペリー。TOPMANのTシャツは安くて重宝してます」 **03.クリストファー(26)デザイナー**「ジャケットはOak、TシャツはTOPMAN、デニムはアーバン・アウトフィッターズで。シューズはフライ、モノトーンコーデが基本」 **04.バニー(19)ライター**「ライダースはヴィンテージ、デニムはディーゼル、セーターはTOPMAN、Tシャツはアメアパ。父親のハットで自分らしさをプラス」 **05.クリスチャン(24)モデル**「トレンチコートはKsubi、セーターとブーツはラグ&ボーン、Tシャツはアクネ、スカーフはJ.リンドバーグ、ボトムはTOPMAN」 **06.ジョージ(26)建築関係**「ジャケットはGスター、セーターはH&M、スニーカーはスニーキー・スティーヴ。スカーフは旅行先で。TOPMANのカラーパンツで差し色を」 **07.フランコ(21)フォトグラファー**「ジャケットとシャツは大好きなコム・デ・ギャルソン、ブーツはベス、トレンドもののケミカルスキニーはTOPMANで安くゲット」

—ニューヨーク— NEW YORK

N.Y.リアル流行スタイル! #02

「これぞN.Y.!」なブラックメインコーデ!

ブラックをエッジィかつ個性的に着こなすのがN.Y.のおしゃれ達人。プラスするカラーもホワイトかグレーで統一感を持たせて。

01.カヤ(28)クリエイティブディレクター「Tシャツはアンダーカバー、ジャケットとパンツはダミール・ドーマ。シューズはバンズ。黒がほとんどでたまに白をプラスします」 **02.フレイ(22)モデル**「父親から譲り受けたジャケットにリーバイス®のスキニー、シューズはZuriick。洋服は黒ばっかりなのでヘアは明るいカラーが好み」 **03.ショーン(27)プロジェクトマネージャー**「ジャケットはZARA、パンツはH&M、シューズはコンバース、バッグは貰いもの、サングラスはレイバンでキャップはニューエラ」 **04.カーティス(23)ハットデザイナー**「リック・オウエンスのインナーにヨージ・ヤマモトのシューズ。ハットは自分でデザイン。自然と黒系のアイテムが多くなったね」 **05.ジェローメ(24)トレンドジャーナリスト**「パンツはランバン、シューズはステイシー・アダム、アウターはディーゼル、中のジャケットはDior HOMMEでトップはY-3」 **06.ドゥルー(25)ミュージシャン**「Ksubiのブラックスキニーに長年愛用しているPコート、oakで購入したブーツ。体が引き締まって見えるので、とくに冬は黒ばかり」 **07.アンソニー(19)モデル**「ジャケットはプラダ、インナーはA.P.C.、スキニーパンツはエイプリル77、シューズはバレンシアガ。シックなスタイルが気分」 **08.ジョーダン(22)ヘアスタイリスト**「クラブモナコのPコートにリーバイス®のスキニー、ケッズのスニーカー、アメアパのニット帽。モノトーンが一番落ち着くコーデ」

L.A.リアル流行スタイル! #01

「モノトーンカジュアル」がストリートで大ブレイク!

ストリートアイテムをモノトーンで着こなすのが、L.A.の最新トレンド!

01.クリスチャン(18)アクター「キャップ&スウェットパーカはRad Yo、ジーンズはKr3w、スニーカーはVANS。服選びはまずは黒から」 **02.ダニエル(17)学生**「スウェットパーカはアメリカンアパレル、TシャツはCommissary、ブラックスキニージーンズはBLDG、スニーカーはVANS。黒を中心にした方がしまって見えるんだ」 **03.マイルス(17)学生**「スウェットパーカはRad Yo、ジーンズはリーバイス®、スニーカーはコンバース。黒か茶色が基本」 **04.キース(16)学生**「サングラスはレイバン、スウェットパーカはRad Yo、パンツはRVCA、スニーカーはVANS」 **05.ピアース(18)学生**「キャップはSupreme、スウェットパーカはRad Yo、TシャツはCommissary、パンツはKr3w、スニーカーはVANS」 **06.セイヴォイ(20)アスリート**「ビーニーはSupreme、スウェットパーカはXLARGE®、TシャツはCommissary、パンツはリーバイス®」 **07.キャミオン(16)学生**「キャップはMLBエンジェルス、サングラスはルイヴィトン、TシャツはRad Yo、チノパはリーバイス®、スニーカーはFeds」

LOS ANGELES —ロサンゼルス—

L.A.リアル流行スタイル! #02

「カラーサングラス」で主役級のインパクト!

カラー、デザインともに個性豊かなサングラスが流行中! インパクト重視で!

01.ゲイブ(29)スタイリスト「サングラスはグッチ、デニムジャケットはヴィンテージ、ジーンズはCorpus、ブーツはドクターマーチン。黒いだけのサングラスは飽きちゃった」 **02.デリック(21)事務員**「カーディガンはヴィンテージ、TシャツはTITS、ジーンズはリーバイス®511、ベルトはグッチ、スニーカーはVANSハーフキャブ。サングラスはヴェニスの露店で$8だったんだ」 **03.シン(31)会社経営**「レイバンのティアドロップ型を探してたんだけど、今風の白を選んだんだ」 **04.ジェイソン(27)会社員**「ジャケットはヴィンテージ、バンドTはジャーニー、ジーンズはNudie。サングラスは$5で安かったから購入」 **05.サミー(33)ミュージシャン**「ジャケットはリーバイス®、ジーンズはSeven、ブーツはFRY。ゴールドの入ったサングラスは彼女のハンドメイド」 **06.ジョーンズ(26)デザイナー**「グッチのサングラスはゴールドでぴかぴかしていてお気に入りなんだ」 **07.ラミロ(29)アパレル関係**「UVEXのサングラスはスピード競技のアスリートに人気で、顔に沿って包み込むようなデザインが快適。反射もしないから毎日つけてるよ」

Part 1 読者プレゼント!

成宮寛貴、山本裕典から人気ブランドまで

19page.com

豪華絢爛 2010年福袋スペシャル!

人気俳優2名と皇帝2名がセレクトしたアイテムを読者プレゼント、それから人気ブランドの豪華福袋を作ってもらいました。どしどしご応募ください!

Photo_TOSHIAKI SHIGA[S-336]

01 hiroki narimiya.com 福袋!

成宮寛貴さん

| 俳優 |

2010年1月23日から放送のドラマ「ブラッディ・マンディ」（TBS）に出演! また、自身がセレクトした高感度アイテムが揃うHIROKI NARIMIYA.COM（www.hirokinarimiya.com）も要チェック!

お気に入りブランドHEATHからセレクトしました。このブルゾンは、この冬のアウターの中で一番かもというくらいカッコイイ! レザーの切り替えデザインがかなりイカしてます。それから異素材切り替えがアクセントのニットと、絶妙な光沢感がいい感じのコーデュロイパンツも合わせました。最近インターネットでセレクトショップをはじめました。よかったらHIROKI NARIMIYA.COMに遊びに来て下さい!

02 山本裕典MIX福袋!

山本裕典さん

| 俳優 |

2010年1月3日のドラマ「しぇいけんBABY! Shakespeare Syndromes」、1月4日のドラマ「輪廻の雨」（ともにCX系）に主演! 2010年公開予定の映画『きなこ　～夢を追いかける犬～』の出演も決定している。

最近はモノトーンが気分で、普段の僕っぽい感じが出たらいいと思って選びました。ショート丈のシンプルなミリタリーブルゾンと、凝ったデザインのカットソー、全身のバランスがよく見えるエンジニアブーツ、大きめがかわいいハットです。今年はたくさんの作品に関わることができ、たくさんの経験を積むことができた一年でした。2010年、皆さんにとってもすばらしい一年になりますように!

応募方法 P209のQRコードまたはhttps://ssl.tkj.jp/e/smart02/にアクセスし、必要事項をご記入の上、ご応募ください。

※抽選の結果は、商品の発送をもってかえさせていただきます。

03
上品モノトーンの大人アメカジ福袋!

君嶋麻耶さん
｜モデル、俳優｜

ファッション誌にひっぱりだこの人気モデル。またCM「サッポロ 北海道生搾り みがき麦　生搾りの歌編」（サッポロビール）にも出演中。詳しくは、http://ameblo.jp/asayakimijima/をチェック!

福袋って使いにくいものが入っているイメージがあって、それを払拭したかったので“使いやすいもの”を意識しながらも、クオリティの高いアイテムを厳選しました。内容は、ノースフェイスとテーラーデザインが共同制作したマウンテンパーカ、ワークテイストながらも上品なパンツ、ベーシックなB.D.シャツ、丈夫で履き心地抜群のソックスです。自由に着ていただきたいです。誰か僕にも福袋ください（笑）。

04
モード×スポーツ福袋!

奈良裕也さん
｜SHIMA原宿 アートディレクター｜

サロンワークや取材をこなしながら、ヘアメイクとしてもコレクションやオルセン姉妹、レディー・ガガといったVIPを手がけるなど、活躍の幅を広げている。

普段からよく着ているTOPMANとNIKEからセレクトしました。パーティから普段着まで対応してくれる、テーラードジャケット&スリムパンツのセットアップと、オリジナルのNIKE DUNK HIが作れるNIKEiDのギフトカードです。NIKEiDは自分の好きな色や素材を選べるのがいいですよね。僕ならあえてオールブラックに仕上げたいです。自由な着こなしを楽しんでください。

19page. com

Part 2 通販! **smart特製!**

買える!人気ブランドのスペシャル福袋!

smart読者限定!人気ブランドの超限定スペシャル福袋が、なんと通販で買えちゃうんです!今すぐ販売サイトへアクセス!

ご注意!:福袋の中身は、写真のアイテムと完全に一致するとは限りません。アイテムやカラーが写真と異なるなどの可能性があります。

HEAD PORTER & HEAD PORTER PLUS

smartでのNo.1人気バッグブランドが初の福袋作ってくれました!盛りだくさんの内容で本当にお買い得です!
【HEAD PORTER公式サイト】www.headporter.co.jp ※こちらのサイトでは、この福袋は購入できません。

19page. com

限定20個
(洋服Mサイズ袋12個/Lサイズ袋7個/XLサイズ袋1個)

¥20,000

中身の例
・デイパック　・トートバッグ
・キーポーチ　・ポーチ(iPod case)
・シャツ　・ハット　・サングラス
が必ず入ります!

購入方法

smart特製福袋は12月22日(火) 19:00より「MyFashion」にて販売開始!!

①PCからのご注文

以下のURLからアクセス!
http://my-fashion.jp/smart/box/

②ケータイからのご注文

左のURLもしくは
右のQRコードからアクセス!

GDC

おなじみGDCも特別に福袋を作ってくれました! 人気アイテムがぎっしり! この値段は本当にお買い得!
【GDC公式サイト】
www.gdcweb.jp
※こちらのサイトでは、この福袋は購入できません

19page.com

折りたたんでもカッコイイ!

限定50個

(Sサイズ袋5個/Mサイズ袋20個/Lサイズ袋20個/XLサイズ袋5個)

¥15,000

中身の例

・トップス ・パンツ ・Tシャツ
・エコバッグ ・ステッカー
が必ず入ります!
さらに、シークレットアイテムも1点入ります!

緊急告知!

WANTED!!

ホリプロ主催

身毒丸(しんとくまる)主役オーディション開催!!

『smart』でモデルになれるチャンスも!

絶賛エントリー受付中!!

Q. 身毒丸(しんとくまる)って？

A. 演劇界の巨匠・蜷川幸雄が寺山修司の名作を演出し、あの藤原竜也を発掘した伝説の舞台です。今回はホリプロ創業50周年を記念し、「身毒丸」が復活、新たにその主演俳優をsmart読者の中からも大募集!

前回主役を演じた藤原竜也さんから応募者へメッセージ

蜷川さんと出会い、身毒丸と出会い、そこから今の僕が生まれました。あれから12年。輝き続けるであろう新たな身毒丸へ。芝居は難しい。しかし蜷川さんの愛を受け入れ、厳しいダメ出しをクリアし、新鮮で強烈な芝居を作り上げてください。

Q. 誰でもエントリーできる?

A. **応募資格は12～20歳までの男性なら誰でも大丈夫です!**

※未成年者は親権者の承認が必要です。プロ・アマは問いませんが、グランプリ獲得後、ホリプロと専属契約することが可能な方に限ります。

Q. 応募はどうやるの?

A. **郵送でも、PC・携帯からでも応募できます。**

郵送での応募方法

●氏名、生年月日、血液型、住所、電話番号、メールアドレス、身長、体重、靴のサイズ、学歴・職歴、趣味・特技、自己PRを明記した履歴書

●最近3ヶ月以内に撮影した写真2枚（全身、顔写真アップ※顔がはっきり分かるもの、プリクラ不可）以上をセットにし、〒153-8660 東京都目黒区下目黒1-2-5 ㈱ホリプロ 身毒丸オーディション事務局宛にご応募下さい。

※用紙は身毒丸オーディションホームページからもダウンロードできます。

PC・携帯からの応募方法

身毒丸オーディションホームページ／ 携帯サイト
http://www.shintokumaru.netにアクセスして下さい。
右のQRコードからもアクセスできます。

応募の締切：2010年2月26日（金）まで

※郵送の場合は、当日消印有効。PC・携帯から応募の場合は、23:59までとなります。
※応募された履歴書、写真は一切返却できませんのでご了承下さい。
なお、いただきました個人情報はこのオーディションでのみ使用させていただきます。

Q. オーディションでグランプリを受賞したら?

A. **なんとグランプリ受賞者には、スペシャル特典をご用意！その内容は…**

- 特典1 超話題作、蜷川幸雄演出の『身毒丸(しんとくまる)』の主役 身毒丸役で舞台デビュー！
- 特典2 フジテレビのドラマに出演ができる！
- 特典3 本誌『smart』でモデルができる！
- 特典4 ホリプロとの専属契約で芸能界デビューは約束！
- 特典5 賞金30万円があなたのものに！

★副賞としてBEAMS特製ギフトカード10万円分を進呈!

耳より情報

他薦の方がグランプリになった場合でも推薦者の方には賞金10万円が贈呈されるので、どんどん紹介して下さい!!
オフィシャルサポーター（個人・企業）も募集中! チラシ配布に参加して一緒にオーディションを盛り上げませんか?
詳しくは身毒丸オーディションホームページまで。

オーディションについてのお問い合わせ

テレフォンサービス 03-3490-4630（24時間音声案内）
身毒丸オーディションホームページ／携帯サイト
http://www.shintokumaru.net

サポーター（50音順）
SEGA 第一興商 BEAMS まんが喫茶マンボー LUMINE MAN SHIBUYA ローソンチケット
協力: フジテレビジョン 宝島社 smart

P32からジャンプ！ストリートで分かったリアル流行服！

レザー　ダウンベスト　Pコート　マウンテンパーカ

スナップ率No.1アウターの着こなし！

冬スナップで分かった、今季ストリートのリアル流行アウター！
最も人気の高かった着こなしとそのカタログを徹底紹介！冬のおしゃれを楽しもう！

Photo:TANIWAKI Khoji(model), NAKAMURA Keisuke(item) ,OHMURA Satoshi(column)
Styling:KIN Kansu　Hair&Make-up:MASUDA Takako
Model:PATORICIO, KASUGA Junya　Text:SHIRAISHI Risa(item)

01 Leather Outer レザーアウター

この冬本当によく見るレザーアウター。
ブルゾンタイプ、ライダースタイプがストリートで大爆発中！

スナップで分かった！

レザーアイテムとの着こなしベスト5！

1位 ジップパーカ	パーカの中でもジップタイプが特に人気。男っぽいレザーの質感を、ポップに中和してくれるのだ。
2位 チェックシャツ	シャツできれいめ要素を取り入れるのもレザーの着こなしの定番。ポイントになるチェック柄が最多！
3位 Vネックニット	胸元アピールでセクシーに、シャツと合わせてかっちりと。着こなしの幅も広がるVネックニットも人気。
4位 USED加工デニム	トレンドの生デニムもいいけれど、USED加工でワイルドにきめるのがレザーにしっくりハマる。
5位 ハット&ストール	ハットとストールの組み合わせで、ぐっと上品に仕上げたスタイルも今季スナップで多数目撃。

19pago.com

全身ブラックはポイント作りが重要！

重くなりがちな全身ブラックには、パンツをクロップド丈にしたり、ニットの差し色でポイントを作ろう。ニットの下もVで重ねると胸元が開いてセクシーな印象に。

組み合わせたのは 3位 Vネックニット！

¥28,350／SOPHNET.（SOPH.）

レザーブルゾン¥115,500／SOPHNET.（SOPH.）、クロップドパンツ¥14,490／BEAMS（ビームス 原宿）、キャスケット¥7,140／CAPAS（トール フリー）、レザーシューズ¥19,740／Dr.Martens（US）

ワイルドな中にポップな差し色を

ボタンフロントやニットリブが特徴の男っぽいミリタリーブルゾンに、ピンクのパーカでポップな差し色を。袖と裾のチラ見えピンクに注目。

A-1ブルゾン¥90,300／CAGE-LOW、パンツ¥13,650／dozen by CAGE-LOW（ともにダヴィデ）、ハット¥12,390／PACE...（アドナスト）

組み合わせたのは 1位 ジップパーカ！

¥14,700／HOLLYWOOD RANCH MARKET

組み合わせたのは 2位 チェックシャツ！

¥12600／GAIJIN MADE（HOLLYWOOD RANCH MARKET）

モノトーンコーデは今季の人気No.1！

最もコーディネイトしやすいのがブラックのシングルライダース。チェックシャツもパンツもブラックで合わせて、今季トレンドのモノトーンで。

ライダース¥115,500／Reign（アドナスト）、パンツ¥15,750／SANDINISTA（トゥー・ステップ）

19page.com

01 Leather Outer レザーアウター

USED加工デニムには風合いレザーがハマる

USED加工デニムを合わせるなら、マットな風合いのあるレザーがしっくりハマる。ワイルドになりすぎないように、ニットキャップなどの小物で調節を。

組み合わせたのは
4位 USED加工デニム！

レザーブルゾン¥69,300／ヒステリックグラマー、カットソー¥13,440／REMI RELIEF（ユナイト ナイン）、ニットキャップ¥8,925／F.C.R.B.（SOPH.）、スニーカー¥6,195／USED（ロストヒルズ原宿店）

¥13,650／Levi's®（リーバイ・ストラウス ジャパン 消費者サービス）

組み合わせたのは
1位 ジップパーカ！
&
2位 チェックシャツ！

¥19740／SiFURY

＋

¥13,650／ラコステ

パーカジップ開け&シャツ見せが最強！

スナップで最もよく見かけた組み合わせがこれ。チェックシャツとレザーの間にパーカをはさみ、ジップを開けてフードをアウト。これが今季の最強スタイル！

レザーブルゾン¥57,750／Influence、パンツ¥8,190／Wrangler（トール フリー）

ミリタリーをトラッドでドレスアップ！

薄色デニム×クラシックミリタリーな男っぽいレザーブルゾンの着こなしを、トラッドなアイテムでドレスアップ。インナーの白シャツもきいている。

組み合わせたのは
3位 Vネックニット！
&
4位 USED加工デニム！
&
5位 ハット&ストール！

¥9,450／FAT
※HEAD SHOP限定

＋

¥18,900／BLUE BLUE（HOLLYWOOD RANCH MARKET）

＋

¥4935／UNIVERSAL FREAK'S（フリークストア 原宿）

＋

¥8400／PROHIBIT（プロヒビットジャパン）

G-1¥44,100／UNIVERSAL FREAK'S（フリークスストア 原宿）、シャツ¥14,700／SANDINISTA（トゥー・ステップ）、スニーカー¥5,145／USED（ロストヒルズ原宿店）

組み合わせたのは
5位 ハット&ストール！

¥11,550／SAN FRANCISCO HAT（HOLLYWOOD RANCH MARKET）

＋

¥5040／Anne（トールフリー）

この冬は、ちょっと大人の上品スタイルで

上品なハットとストールと合わせると、ワンランク上の大人っぽいスタイルが完成。ボトムはスラックスで、ベルトでアクセントをつけるとよりGOOD。

レザーブルゾン¥30,450／Shama（ドゥレスコード）、カットソー¥3,990／bexist（bexist ルミネマン渋谷店）、パンツ¥22,890／SiFURY、ベルト¥12,600／BLUE BLUE（HOLLYWOOD RANCH MARKET）

レザーアウター冬コレクション！

Winter Collection of Leather Outer!

JOURNAL STANDARD

気軽にレザーの雰囲気を楽しめるフェイクレザージャケットに注目。フードは取り外し可。¥19,950（ジャーナル スタンダード渋谷店）

TRICK or TREAT

ヘビーな着こなしを楽しめるブラックのライダースブルゾン。裏地がキルティング素材で着心地GOOD。¥131,250（アドナスト）

UNIVERSAL FREAK'S

羽織るだけでサマになるシワ加工を施したシングルライダース。襟裏と袖口のリブがポイント。¥18,900（フリークスストア 原宿）

TK

薄手で軽やかなフェイクレザーのブルゾン。上品で着回しのきくブラウンカラーは1枚は持っておきたいアウター。¥14,910（TK）

whiz × VANSON

本格志向にオススメしたいVANSONのライダース。whizとのコラボモデルはバックにスターモチーフが登場。¥241,500（LUMP）

PACE...

フロントが比翼ですっきりした印象な大人っぽいブラウンレザー。裏地のブルーストライプがアクセント。¥50,400（アドナスト）

ABAHOUSE

シープレザーを使ったシングルライダース。全体のシワ加工やエポレットが特徴的な一枚。¥66,150（アバハウス ラストワード 原宿店）

MR.OLIVE

ゴージャスなファーが襟元にボリュームをプラス。裏地がコーデュロイになっているので、保温性も抜群。¥99,750（MR.OLIVE）

街角検証！ 読者100人に聞きました！

人気急上昇のフェイクレザーはこんなにスゴい!!

昨今の技術革新により、急激にクオリティを上げたフェイクレザーとは！

1.リアルレザーに遜色ないビジュアル

遠めからは100％区別をつけることのできないくらいのディティールが、最新のフェイクレザーのポイント。ファッション業界関係者も、実際に触ってみないとジャッジがつけられないほど精巧に作られている！

2.軽量で柔らかく、なおかつ保温性も抜群

本格的なリアルレザー特有の重厚な着心地感、使うごとに自分の体に馴染んでくるポイントに対し、フェイクレザーは軽量で動きやすく、アクティブに行動できるという点がポイント。しかも、保温性もバッチリです。

3.リーズナブルなコストパフォーマンス！

上質なレザーアウターほど高額になってしまう。その点、フェイクレザーなら¥10,000以内から購入できるという価格帯が嬉しいところ！ 違うテイストのアイテムをまとめ買い、なんてのもアリ!!

この素材感!!

今もっとも人気のあるのがユニクロの"ネオレザー"。本革に限りなく近い質感を実現しており、リアルな素材感はそのままで、しかも手入れも簡単!! シングルライダース¥5,990／UNIQLO（ユニクロ）

※巻頭のスナップアンケートより集計（編集部調べ）

291295＝HOMME

ネイビーのライダースブルゾン。すっきりしたシルエットなので、シャープなスタイリングが完成。¥59,850（291295＝HOMME）

Grime effect

ユーズド感あるブルーのレザーが味わい深いブルゾン。裏地はカモフラージュ柄。袖はジップで取り外しが可能。¥50,400（アドナスト）

BEAMS

柔らかなフェイクレザーを使用。落ちついたキャメルのカラーリングが大人っぽい着こなしをプロデュース。¥23,100（ビームス原宿）

FREQUENCY

ヴィンテージのような風合いが魅力的なシープレイヤージャケット。着こなすほどに味が出てくる一着。¥5,650（WEBSHOP CYAN

02 Down Vest ダウンベスト

昨年に続き、この冬もダウンベストが流行中！
カラーを取り入れた、ポップなアメカジスタイルが大人気！

スナップで分かった！

ダウンベストとの着こなしアイテムベスト3！

1位	ネルシャツ	チェックのネルシャツ×ダウンベストがスタンダードな着こなし。裾出しのバランスも重要！
2位	プルオーバーパーカ	スポーティにカレッジに、プルオーバーパーカを合わせてかわいらしいストリートスタイルで。
3位	ニット	防寒性はやや劣るダウンベストには、厚手のニットとの組み合わせも定番。寒い日はこれで！

上下ブラックにグリーンでアクセントを！

ボタンをとめて上下のブラック感を際立たせると、アクセントのグリーンがいっそうヴィヴィッドに映える。裾出しの絶妙なバランスにも注目！

ダウンベスト¥54,600／SOPHNET.（SOPH.）、パンツ¥15,750／Grime effect×Dickies（アドナスト）、ニットキャップ¥4,725／STUSSY（STUSSY JAPAN）

組み合わせたのは **1位 ネルシャツ！**

¥25200／SOPHNET.（SOPH.）

メインがヴィヴィッドなら他はおさえめが基本！

シンプルなグレーパーカと、ブラックで合わせたパンツとハット。他を落ち着かせることで、ヴィヴィッドなダウンベストが無理なく調和した。

組み合わせたのは **2位 プルオーバーパーカ！**

¥14,700／GDC（GDC TOKYO）

ダウンベスト¥38,850／55DSL（55DSL TOKYO）、パンツ¥14,175／BEN DAVIS × BEAUTY&YOUTH（ビューティ&ユース ユナイテッドアローズ 渋谷公園通り店）、ハット¥15,750／SANDINISTA（トゥー・ステップ）

19page.com

伝統のフェアアイル柄が冬のほっこり感を演出！

幾何学模様の入ったプレッピーなフェアアイル柄が、コーデュロイの素材感と絶妙にマッチ。アースカラーで統一して、見た目も暖かく演出したい！

ダウンベスト¥39,900／Patti（ユナイト ナイン）、シャツ¥39,900／eseence、クロップドパンツ¥18,900／n-s、ポーチ¥11,550／LEH（以上すべてUNiFAM）、キャップ¥4,925／XOB（HIGH! STANDARD）

組み合わせたのは **3位 ニット！**

¥15,540／BEAMS（ビームス原宿）

組み合わせたのは **1位 ネルシャツ！ & 2位 プルオーバーパーカ！**

¥13,650／FAT

＋

¥9,975／FAT

パーカ×ネルシャツの最強カレッジスタイル！

パーカの下にネルシャツをレイヤードし、アウターはダウンベスト。これが今冬のいちおしカレッジスタイル！ 裏地のチェックもポイント。

ダウンベスト¥23,100／HOLLYWOOD RANCH MARKET、パンツ¥20,790／55DSL（55DSL TOKYO）、ブーツ¥26,250／casa do p'e（ユナイト ナイン）

19page.com

ダウンベスト冬コレクション！
Winter Collection of Down Vest!

F.C.R.B.
着こなしの幅が広がるリバーシブル仕様。どちらもインパクトあるヴィヴィッドカラーなので、存在感がアップ。¥39,900（SOPH.）

STUSSY
定番カラーとして押さえておきたいベージュのダウンベスト。裏がチェック柄になっているのも必見。¥29,190（STUSSY JAPAN）

GDC
シンプルなホワイト系カラーとスペイシーな惑星柄のリバーシブル。その日の気分でチョイスしたい。¥36,750（GDC TOKYO）

KU U.S.A.
チェックやストライプなどの生地をMIXし、大人っぽいテイストに仕上げた一着。フードは取り外し可能。¥23,100（空 代官山）

MONITARY
エキゾチックなウールのボーダーが目を引くデザイン。遊び心あるコーディネイトが完成する。¥56,700（フリークスストア 原宿）

FREQUENCY
カジュアルになりすぎない上品なツイード素材を使用。キレイめなスタイリングにプラスしてみよう。¥18,900（WEBSHOP CYAN）

MT RAINIER DESIGN
オレンジ×グリーンチェックのリバーシブルダウンベスト。表と裏で印象がガラリと変わるのが面白い。¥25,200（HIGH! STANDARD）

Steam and Thread
レザー×カモフラのコンビネーションが印象的なダウンベストはアメカジスタイルに重宝。襟元がボアで暖かい。¥48,300（アドナスト）

街角検証！ 読者100人に聞きました！

ダウンベストの使い勝手バツグンの魅力とは!?

いろんなアイテムの上に羽織るだけでおしゃれ度が上がる使えるアイテム！

1.今季ダウンベストを買いましたか？

6割強の人が今季注目のダウンベストを買ったor欲しいと回答！
「リバーシブルの4Wayを買いました！」（20歳・学生）「毎年買ってます」（24歳・会社員）

2.持っている人は何枚持ってますか？

1〜2枚がスタンダード。シチュエーションに合わせて使い分けている！
「カジュアル系（ナイロン）とオトナな感じ（ツイード）を使い分けてます」（24歳・販売員）

フードをつけてカジュアルに！

フードを取ってシックに！

小松圭介さん（27歳・美容師）

※巻頭のスナップアンケートより集計（編集部調べ）

Grime effect
ボリューミーなレザーが存在感あるダウンベスト。中綿がたっぷり入っているので、保温効果も期待できる。¥57,750（アドナスト）

MASTER PIECE
ベーシックなブラックは着回し度No.1。スリムなシルエットなので、全体のバランスが取りやすい。¥26,040（realmad HECTIC）

ÉDIFICE
シンプルリッチなウール生地を表地に採用したネイビーのベスト。ボタンにさり気なくロゴを刻印。¥22,050（エディフィス渋谷）

BEAUTY&YOUTH
ブラック×ネイビーのスマートなデザイン。ボアがアクセント。¥26,250（ビューティ&ユース ユナイテッドアローズ 渋谷公園通り店）

03 Pea Coat Pコート

洋服に限らず、メルトン素材が今季のキー素材。当然、Pコートが例年以上に大増殖！ 女子ウケもイチバンです。

スナップで分かった！

Pコートとの着こなしアイテムベスト３！

1位	パーカ	ここでも大人気のパーカ。トラッドなPコートからパーカのフードをかわいらしくのぞかせよう！
2位	スリムパンツ	ボリューム感のあるPコートは、スリムパンツとブーツでバランスをとるのが簡単おしゃれのコツ。
3位	マフラー	インナーが見えないボタン全部留めスタイルには、防寒もかねてマフラーでアクセントをつけよう。

トラッドとストリートの好バランス

グレーパーカ×ブラックデニムで、Pコートのトラッド感をいかしつつストリートを取り入れた、今季いちおしのモノトーンコーデ。

組み合わせたのは 1位 パーカ！

¥15,750／adonust,y（アドナスト）

Pコート¥44,100／BLUE BLUE（HOLLYWOOD RANCH MARKET）、シャツ¥18,900／Patti（ユナイト ナイン）、パンツ¥12,600／Levi's®（リーバイ・ストラウス ジャパン 消費者サービス）

Pコートのアクセントはヴィヴィッドカラーがおすすめ

カラーパーカのフードと袖をアクセントにすると、ぐっと上級者っぽい印象に。見える部分が少ないので、ヴィヴィッドなカラーを選ぼう。

Pコート¥19,950／FAT、シャツ¥6,800／GAP（Gap原宿）、ブーツ¥19,950／UNIVERSAL FREAK'S（フリークスストア 原宿）

組み合わせたのは 1位 パーカ！ & 2位 スリムパンツ！

¥10,500／BEAUTY&YOUTH（ビューティ&ユース ユナイテッドアローズ 渋谷公園通り店）

＋

¥16,800／PROHIBIT（プロヒビット ジャパン）

19page.com

組み合わせたのは 2位 スリムパンツ！

¥17850／nudie Jeans（フリークスストア 原宿）

＋

¥20790／effect（effectone）

スリムパンツ×レザーブーツで失敗なし！

Pコートに存在感があるので、太めパンツだともったりとした印象になりがち。スリムパンツに足元ブーツでシャープにきめるのが正解！

Pコート¥57,750／Patti×Gloverall（ユナイト ナイン）、ニットカーディガン¥23,100／Grime effect（アドナスト）、シャツ¥17,640／シフリー

Pコート¥76,650／SOPHNET.（SOPH.）、パンツ¥18,900／Patti（ユナイト ナイン）

襟立てスタイルにはマフラーがマスト！

よく見かけるのがPコートのボタン全部留めスタイル。レイヤードで遊べないので、マフラーを合わせてアクセントに。巻き方も色々工夫して！

組み合わせたのは 3位 マフラー！

¥12,390／シフリー

19page.com

Pコート冬コレクション!

Winter Collection of Pea Coat!

MR.OLIVE

毛羽立ち感のあるカーキのメルトンで表情豊かなスタイリングが実現。裏地がウールで保温性も抜群。¥54,600(MR.OLIVE)

SANDINISTA

袖口がニットリブになったPコート。アンカーボタンやチンストラップなど細部までぬかりのない作り。¥34,650(トゥー・ステップ)

GDC

ネイビーの次に定番色として押さえておきたいグレー。重くなりがちな冬スタイルが明るくなる効果も。¥46,200(GDC TOKYO)

PROHIBIT

今季はメルトン以外の素材を使ったアイテムも人気。光沢感ある生地でスタイリッシュな印象に。¥39,900(プロヒビット ジャパン)

TK

オーソドックスなネイビーのPコート。ライトオンスのメルトン素材なので、さらりと羽織れるのが魅力の1枚。¥9,975(TK)

amy

モスグリーンのカラーリングが雰囲気たっぷり。裏地がオシャレなドット柄になっているところも見逃せない。¥7,245(WOMB)

glamb

カシミヤウールのリッチな手触りを味わえる。多めに付いたエンブレム入りボタンが存在感をアピール。¥39,900(ロッジトーキョー)

ÉDIFICE

襟裏にレザーをあしらい、きちんと襟を立てることができる。ボタンが小さめになった上品なデザイン。¥27,300(エディフィス渋谷)

街角検証! かわいい女の子50人に聞きました!

女子ウケ指数高し! Pコートの人気の着こなし!!

着こなしにうるさい女の子たちは、Pコートの着こなしに注目している模様!

1.Pコートを着ている男性は好きですか?

女子の大半が"好き"と回答!! 1枚持っておくべきアイテムです!!

「Pコートをかわいく着ているとキュンとなります」(19歳・女子大生)

Pコートは首まわりのテクニックだけで雰囲気が変わるので、おしゃれに感じます

山本菜々子さん(22歳・学生)

1位 ボタン全部締め&巻物でアレンジをプラス!

ただボタンを全部締めるとすっきりしすぎるので首周りにボリュームをプラス!

2位 ワイルドに襟を立てて男らしさを演出!!

一番簡単に首まわりにアクセントがつく着こなし方法。シャツと合わせて清潔感を!

3位 スタンダードにいくなら、マフラーをインして!

前を開けるだけなら誰でもできる! ちょっとした工夫がウケの鍵! 女子はそこを見ている!

今野ゆきひろさん(22歳・販売員)

※街頭アンケートを実施(編集部調べ)

whiz

ブルーの発色がキレイなPコート。裏地がキルティングなので着心地GOOD。ボタンは伝統的なアンカーモチーフ。¥47,250(LUMP)

JOURNAL STANDARD

オーセンティックなPコート。しっかりしたメルトン生地で、チンストラップが付属。¥27,300(ジャーナル スタンダード渋谷店)

BEAUTY&YOUTH

落ちついたグレーの色味。裏地のストライプ柄がエレガント。¥28,350(ビューティ&ユース ユナイテッドアローズ 渋谷公園通り店)

GAP

エポレットがワンポイントになったネイビーのPコート。軽やかなメルトンを使っているので動きやすい。¥22,000(Gap原宿)

10page.com

04 Mountain Parka

マウンテンパーカ

秋から引き続き人気のマウンパ。カラフルなものが多いので、色が暗くなりがちな冬こそ大活躍！

スナップで分かった！

マウンテンパーカの着こなしアイテムベスト3！

1位	カーディガン	アウトドアアイテムのマウンパは、カーディガン×シャツできれいめを加えると好バランスに。
2位	クロップドパンツ	クロップドパンツでボトムをすっきりさせると、マウンパのカラーやボリューム感が引き立つ。
3位	生デニム	カラフルなマウンパには、すっきりボトムが基本。となると、デニムはやっぱり生がいちばん！

ヴィヴィッドにはシンプルMIXが基本

鮮やかなマウンパにカラーを合わせるのは相当な上級者。ネイビーと白のオックスフォードシャツできれいにまとめれば間違いなし。

マウンテンパーカ¥39,900／WILD THINGS（フリークスストア 原宿）、カーディガン¥13,650、オックスフォードシャツ¥12,600／ともにFAT、パンツ¥15,750／HIGH! STANDARD

組み合わせたのは 1位 カーディガン！

¥13,650／FAT

組み合わせたのは 2位 クロップドパンツ！

¥14700／BEAMS（ビームス原宿）

+

¥50,400／Danner（フリークスストア 原宿）

アウトドア×トラッドのテイストMIX

上品なウールのクロップドパンツを、アウトドアなマウンパとマウンテンブーツではさむテイストMIX！ 見せソックスの柄にも注意！

マウンテンパーカ¥61,950／SOPHNET.（SOPH.）、パッチワークシャツ¥25,200／HOLLYWOOD RANCH MARKET、カットソー¥10,290／REMI RELIEF（ユナイト ナイン）、ハット¥12,600／MR.OLIVE、ソックス¥2,940／Solmate sox（フリークスストア 原宿）

デニムを選ぶなら生デニムですっきりと

生デニムですっきり合わせると、裏地やニットのフェアアイル柄もいきてくる。ボトムが太すぎるとB系色が強調されるので注意。

マウンテンパーカ¥31,290／MASTER PIECE（realmad HECTIC）、フェアアイルニット¥24,990／Jamieson's、ストライプシャツ¥7,980／UNIVERSAL FREAK'S（ともにフリークスストア 原宿）、シューズ¥25,200／FAT

¥15540／BLUE BLUE（HOLLYWOOD RANCH MARKET）

組み合わせたのは 3位 生デニム！

マウンテンパーカ冬コレクション！

Winter Collection of Mountain Parka

NIKE➡

光沢感ある生地にアニマル柄をプラスしたファッショナブルなデザイン。見た目も機能性も大満足。¥30,345（NIKEお客様相談室）

⬅CAMP7

撥水加工を施し、止水ジップをあしらったウォータープルーフのマウンテンパーカ。軽いので携帯に便利。¥8,900（ライトオン）

SiFURY➡

鮮やかなオレンジがコーディネイトのポイントカラーに。裏地がウールで暖かく、ポケット使いがユニーク。¥36,540（シフリー）

⬅LOSTHILLS×MT RAINIER DESIGN

パープルの中にブルーをアクセント使いした上品なカラーリング。裏地がメッシュで通気性抜群。¥33,600（ロストヒルズ 原宿店）

MANASTASH➡

透湿防水素材を使用。生地表面は水をはじき、内部に滞留した湿気は外部に放散する仕組みに。¥23,100（BEAVER 渋谷）

⬅MT RAINIER DESIGN

細身な黒のマウンテンパーカはタウンユースにぴったり。裏地がチェック柄でトラッド感もあり。¥28,350（HIGH! STANDARD）

『ダウンタウンのガキの使いやあらへんで!!SP』から『お笑いドリームマッチ』まで地上波を網羅!

12月30日～1月4日

smart初 年末年始 テレビ番組ガイド!!

年末年始といえばテレビを見る時間が必然的に増えるもの。そこでsmart誌上初、"テレビ番組ガイド"をやっちゃいますよ～。おなじみモデルから人気ショップのプレス、おしゃれ皇帝(エンペラー)までみんなの見たい番組も一緒にチェックしよう！

取材／高崎麻衣

12月30日（水）

NHK 総合

5.00N天◇10S名峰◇温泉
6.00N◇15耳◇巡礼◇国宝
7.00N◇20SマイビデオSP再◇案内 6425289
8.15字多つばさ・総集編終 多部未華子 9399924
9.45とめはねっ 81419
10.00N◇05Sスポーツハイライト'09再 8196455
11.20将棋天国再 1939108
0.00字N◇15S主婦の心がうたを生む～歌手・秦万里子 227943
1.00N◇05S坂の上の雲再 本木雅弘ほか 7656059
2.35S案内◇N 3368924
3.00字S遥かなる絆再 鈴木杏 グレゴリー・ウォン フービン 加藤健一ほか 40543818
6.00N◇05S紅白完全ガイド◇50N天 837740
7.00ニュース7 276
7.30字S紅白歌合戦AtoZ◇N天 330740
9.00S爆笑問題のもうひとつの龍馬伝 5721
10.00字SプロジェクトJAPAN"国民"への道◇11.00N天 2557189
11.10字SタイムスクープハンターSP 7647943
11.55字S行列48時間終再 国村隼 森下愛子ほか（中断N） 66579382
2.15（番組は未定です）
4.00字S街歩き 7906865

NHK 教育

5.00万葉集◇05俳句◇知る
6.00中国語◇30体操◇英語
7.00Sわんパーク 朝体▽絵本▽一緒 475127
9.00冬のテレビクラブ▽コトバ▽ニッポン▽運動▽時々▽カラフル▽はに丸ほか 479943
11.00今日料理◇料理ビギ◇30字S工房 389301
0.00趣味悠々再 7740
0.30文学◇英語 35924
1.00字手話N◇健康再◇福祉再◇スク 21160
2.00伝統芸能再 8856
2.30S名峰◇歌 90276
3.00卒業しよう 57914
3.45Sミクロ 14011
4.00Sわんパーク 一緒▽英語▽侍ほか 942479
6.00おじゃる丸◇忍たま◇天才てれび 2498
7.00二スポンジ再◇夜シャキ◇50案内 4479
8.00字S福祉再 289
8.30健康◇字N 15585
9.00字S料理再 130
9.30字S工房再 14856
10.00SETV50もう一度見たい教育再 20498
11.00英語◇英語 382
11.30青春リアル 84540
0.00STV仏語 3939764
0.30独語◇10分 8144967
1.10SETV50もう一度見たい教育再 8340580
1.55プレマップ 6966851

日本テレビ系

5.30Sドキュ再 74837
6.00ズームインSUPER▽最新ニュース▽特集 羽鳥慎一ほか 461924
8.00イッテQ珍獣祭り直前SP 仮題 300011
9.30行列のできる法律相談所傑作選 567672
11.30字N◇料理 837634
11.55ダウンタウンのガキの使いやあらへんで!!大晦日SP直前!!笑ってはいけないホテルマン徹底解剖!! 16285924
3.00S－1バトル王者芸人SP 仮題 466189
3.55競輪グランプリ09中継～京王閣 3554585
5.00字間寛平アースマラソン1周年 38450
6.00字ザ！世界仰天ニュース超A級女の大事件!!大変身ビューティ祭り▽離婚3回！慰謝料で買い物依存症になった女性などさまざまな依存症エピソード紹介▽"仰天チェンジ"驚きの変身を遂げた人（中断S風景） 65643127
11.24N&スポ 34750059
11.49（番組は未定です）
0.49SAKB48 8643238
1.19S全国高校サッカー選手権大会 54582325
2.59エグザイル 7524431
3.44通販◇N24 23640851

TBSテレビ系

5.25S駅伝◇30格闘技ナビ
6.00N◇激闘！大家族再▽家族の姿 469566
8.00字S熱血！地球教室カンボジアで夢と希望の特別授業再 463382
9.55字時短生活ガイドSHOWスペシャル再 上田晋也ほか 36278363
11.50NEWS 817301
0.00SASUKE元日決戦への軌跡スペシャル!!決戦直前にSASUKE2009特別放送!!未公開映像解禁 40557011
3.00字SMR. BRAIN再 木村拓哉 綾瀬はるか 927160
5.00S輝く！日本レコード大賞ナビ 36092
6.00NEWS 943
6.30S第51回輝く！日本レコード大賞▽51回目を迎えた日本レコード大賞▽優秀作品賞の中から大賞、新人賞の中から最優秀新人賞が今夜決定する！▽10.30おめでとう！レコード大賞 77376585
11.30俺たちはプロ野球選手だった 4635092
0.33映ベクシル 2077日本鎖国 81250325
2.47S格闘王子 4196580
3.41字二DAMAGE終（5.25終） 82486306

フジテレビ系

5.20N 5319189
5.25S高島彩のつながるわ～るど 75135479
7.00Sとくダネ！発ザ・ディレクター魂'09あの重大事件・騒動もう一つの真実SP 50818092
9.55字Sビューティー・コロシアム再 52254127
11.50N 150740
0.00字Sすぽると！大賞・2009"感極まった瞬間100連発！"（仮題） 国分太一ほか 836030
2.00日本全国まるもうけ旅ミヤネ式。（仮題） 宮根誠司ほか 775547
4.00字Sめちイケ！いい意味でヤバイっすオカザイルSP再 779363
6.00N 2924
6.30字さんま福沢のホンマでっか!?ニュースSP Part10（仮題）▽世の中のニュースの裏側に潜む驚きの事実が登場！評論家が明かすエピソードをもとに著名人がトークを展開（中断N） 96321924
11.30字S40女と90日間で結婚する方法 368566
1.20N 6213702
1.30夜スマ 5243325
1.40字Sライアーゲーム終再 44724073
4.04S通販◇天 9056948

テレビ朝日系

4.55Sショップ 9474189
5.25やじうまプラスN天▽名物コメンテーターが一刀両断 57580905
8.00スーパーモーニング・年末4時間生スペシャル！芸能・政治2009総決算！ 激震に見舞われた芸能界 22503108
11.45N 80566
0.00字Sとんねるずのスポーツ王は俺だ特別編（仮題） 北京五輪のメダリストが集結貴裏と卓球対決 34001905
3.00字S芸能人格付チェックこれが真の一流品だ！2009スペシャル再 ガクトほか 47403547
5.30NJチャン 67450
6.00字ナニコレ珍百景日本全国！驚きの衝撃風景グランプリ～2009年末・怒涛の5時間半SP～（仮題） 根強い人気を誇るレギュラー珍百景を強化した内容を公開▽珍百景都道府県バトルSP 66644479
11.30N 879585
11.40字S世界に1つだけの歌3 4857092
1.05クイズ雑学王～明日の出演者決定 2626257
2.00朝までたけし的ショー09年大総決算SP!!（4.55終） 11636851

テレビ東京系

5.10未定◇15Sドミンゴ再
5.45N◇あさ株 5502176
6.45Sおはスタ 444634
7.30Sにっぽん原風景紀行スペシャル 236276
8.56SE morning▽N・株式情報▽快適ショッピングスタジオ▽11.00N 21733027
11.30ドライブ再 71522
0.00字そこんトコロ再▽スゲーありえねー仰天映像SP 838498
2.00字S古代文明ミステリー3たけしの新・世界七不思議再 47422672
4.25柳生武芸帳 1604092
5.00字二ドーラ 6740
5.30字Sおとなのバンド大賞2009 6804295
6.30字Sモヤモヤさまぁ～ず年末SP 中途半端な"みそかSP"でゴールデン!! 25887818
9.00字多映画「男はつらいよ・噂の寅次郎」 山田洋次監督 渥美清 大原麗子ほか 72075943
11.15S裏デーブショー（仮題） 2106585
0.15S笑レコ！ 3320325
1.20Sやりすぎ 2015702
1.50買物◇2.20ささめき終◇50紅蓮女 32271580
3.25二映「リトル・レッド レシピ泥棒は誰だ!?」（4.55終） 2096431

＊Gコードは関東地区のみ対応です。また、一部の番組は関東地区以外では視聴できません。

＊局の都合により、番組内容、放送日時などが変更になる場合があります。Gコードのお問い合わせは0120-448-442

ケヴィンさん モデル

「司会の笑福亭鶴瓶さんと中居正広さんの掛け合いが面白いから毎週楽しみにしてる番組のひとつ。もちろん年末もコレで仰天したい！」

information ブログ（http://www.houyhnhnm.jp/blog/kevin/）では知られざる素顔が垣間見れるかも！

俺が見たい番組はコレ!

番組名『ザ!世界仰天ニュース 超A級女の大事件! 大変身ビューティ祭り』

12月30日 18:00～23:30 日本テレビ系

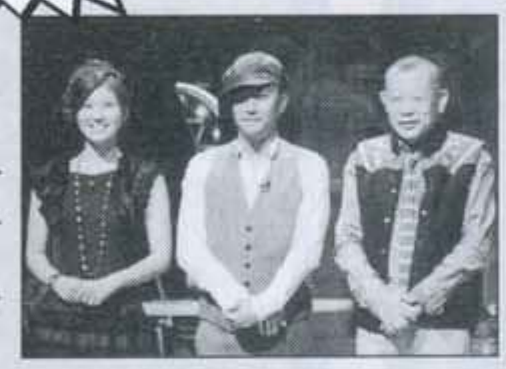

雨上がり決死隊や塚本高史、はるな愛らを迎えておくる5時間半の拡大版。イギリスの有名な女性ファッションアドバイザーが陥った買い物依存症の話や、脳腫瘍に侵された6歳の少女が家族にあてた何百通もの手紙の話など仰天エピソード盛りだくさんでお届け。

俺的番組プログラム 12/30

18:00～（日本テレビ系） 「ザ！世界仰天ニュース 超A級女の大事件!! 大変身ビューティ祭り」

×

18:00～（テレビ朝日系） 「ナニコレ珍百景日本全国！ 驚きの衝撃風景グランプリ～ 2009年末 怒涛の5時間半SP～」

23:40～（テレビ朝日系） 「さんま&EXILEの 世界に1つだけの歌3」

『ナニコレ珍百景』も見たい番組なんでチャンネルを変えて観ます。『さんま&EXILE』はどんなトークが繰り広げられるのか楽しみ。

川上俊文さん ジャーナル スタンダード プレス

「幕末や新撰組の話が好きで、年末年始は必ず歴史モノを見ています。今まで知られていなかった龍馬の人物像に迫ってもらいたい」

information 1月2日よりセールが開催されます（店舗により、一部開催日が異なります）。

俺が見たい番組はコレ!

番組名『爆笑問題の もうひとつの龍馬伝』

12月30日 21:00～22:00 NHK総合

大河ドラマ「龍馬伝」に先駆けて、爆笑問題がこれまでにない角度から、生身の人間としての坂本龍馬に迫る。野村克也、真鍋かをりら歴史好きの芸能人がユニークな龍馬研究者たちと龍馬暗殺の現場となった近江屋を再現したセットで「人間・龍馬」を語り合う。

俺的番組プログラム 12/30

12:00～（フジテレビ系） 「すぽると！ 大賞・2009 "感極まった瞬間100連発！"」

16:00～（フジテレビ系） 「めちゃイケ！ いい意味で ヤバイっすオカザイルSP」

21:00～（NHK総合） 「爆笑問題の もうひとつの龍馬伝」

普段はお笑いなどはあまり見ないので、お正月といえば歴史モノかドキュメント系がメイン。あと、スポーツ番組も見たいです。

＊Gコードは関東地区のみ対応です。また、一部の番組は関東地区以外では視聴できません。

◎局の都合により番組内容および放送日時などが変更になる場合があります。

12月31日（木） おおみそかだよー！

NHK 総合

5.00[N][天]◇10[S]名峰◇温泉
6.00[N]◇15耳◇巡礼◇国宝
7.00[N][天]◇20[S]46年ぶりの皆既日食[再] 7058293
8.15紅白歌合戦ＡｔｏＺ[再]◇9.35未定 32061967
10.00[N]◇05大相撲とことん言います[再] 350696
10.50[S]こんにちは！動物の赤ちゃん[再] 8997144
0.00[字][N]◇15[S]スタジオパーク・大みそかＳＰ◇45宝くじ 717561
1.00[字][N]◇05[S]スタジオパーク・大みそかＳＰ 山本耕史ほか 938238
2.00[字][S]まちかど情報室ＳＰ[再]◇案内 68141
3.00[字][S]遥かなる絆[終][再] 鈴木杏ほか 40503290
6.00[N]◇10[S]週刊こどもニュース◇[N] 6864219
7.00ニュース7 41238
7.15[字][S]第60回紅白歌合戦 嵐 アイコ アリス 秋元順子 五木ひろし 絢香 エグザイル アンジェラ・アキ ＮＹＣボーイズ いきものがかり 76114257
11.45[S]ゆく年くる年 年越し風景紹介 5646238
0.15[N][天]◇25[S]2010年新春生放送！年の初めはさだまさし 37522081
2.30（番組は未定です）
4.00[字][S]街歩き 1209642

NHK 教育

5.00心の時代選 87238
6.00話芸◇ＴＪ 88967
7.00シャキーン 8677
7.30みいつけた 49677
8.00[S]ＥＴＶ50キャラクター大集合[再] 1528073
9.15ＥＴＶ記念 3574851
10.30[S]ありがとう！グラスホッパー 265275
11.55[S]ナットク日本語塾方言ファイル 7698144
0.15[字][S]美の贈り物〜究極の美術番組セレクション[再] 3586696
1.30[字][S]ＥＴＶ50もう一度見たい教育テレビ・こどもＳＰ[再] 30044832
4.00[字][S]ＥＴＶ50もう一度見たい教育フィナーレ&リクエスト上位番組アンコール 40519851
6.55[字][S]デンマーク式菜園生活 2153290
8.00[S]N響〝第9〟演奏会 ベートーベン「交響曲第9番〝合唱つき〟」 ソプラノ＝安藤赴美子（録画） 4244865
9.25[S]クラシック・ハイライト'09 ミラノ・スカラ座日本公演▽ウィーン・フィル日本公演ほか（予定） 81847257
0.05[字][S]美の壺セレクション「暮らしの中に隠れた美を紹介」草刈正雄（2.12終） 79769371

日本テレビ系

5.30[S]ドキュ[再] 67801
6.00ズームインＳＵＰＥＲ ▽最新ニュース▽特集 羽鳥慎一ほか 977580
8.00[字]教科書に載らない日本人の謎[再] 988696
10.00[S]ザ！大晦日！ＤＡＳＨ!!ＳＰ 663615
11.30[字][N]◇料理 343290
11.55[字][S]ごくせん卒業スペシャル[再]「ヤンクミ最後の卒業式」 仲間由紀恵 36258509
1.45[S]開会式 5709257
2.05[S]全国高校サッカー選手権「東久留米総合×境」 50488986
3.55[S]ナビ◇[N] 9515615
4.15[S]ぐるナイ年越しおもしろ荘みどころ 仮題 今夜の見所 67204870
6.30[字]ダウンタウンのガキの使いやあらへんで!! ダウンタウンの大晦日スペシャル!!〝絶対に笑ってはいけないホテルマン24時！〟 仮題 リゾートホテルを舞台にダウンタウン&山崎邦正&ココリコがトラップに挑む 61405870
0.30[字][S]ぐるナイおもしろ荘年越しＳＰ（仮題） オードリー 43480739
2.30[S]2010年初モジり初笑い大フットンダ祭！生放送ＳＰ 99863517

（あさ／ひる／よる）

TBSテレビ系

5.25駅伝◇6.00格闘技ナビ
6.35[N]◇[字][S]感動！北の大自然ＳＰ…森のラブレター[再] 17807734
8.45[S]赤ひげよ、さらば。〜地域医療 8412603
9.55[字]さんま玉緒あんたの夢をかなえたろかＳＰ[再] 東方神起が全校朝礼に出現▽三浦春馬ほか（中断[N]） 43289561
0.30超肥満・激ヤセＳＰ[再]「100キロ超級の女性たち超減量」 627509
2.30[S]MR. ＢＲＡＩＮ[終][再] 木村拓哉 綾瀬はるか 34566344
4.40[S]Ｄｙｎａｍｉｔｅ!! 開幕直前 5817509
5.30ＮＥＷＳ 24783
6.00[S]格闘技史上最大の祭典Ｄｙｎａｍｉｔｅ!! 〜勇気のチカラ2009〜打倒紅白へ！史上最大オールスター総出演!! Ｋ１のカリスマ魔裟斗命を懸けた引退試合！２戦２敗、唯一の宿敵サワーと因縁決着戦▽北京五輪柔道金メダル石井慧・待望の格闘技デビューほか 20806615
11.45[S]ＣＤＴＶスペシャル！年越しプレミアライブ2009−2010 恒例！超豪華ライブ（予定）（5.00終） 18654851

フジテレビ系

5.20[N] 5379561
5.25[字][S]アレってどうなった!?2009!!（仮題） 石原良純ほか 57559035
8.00[S]列島縦断ＬＩＶＥ2009景気回復テレビ（仮題） 322832
9.55[字]ドレミファドン[再] 中山秀征ほか 52221899
11.50[N] 682344
0.00[S]デタラメ（仮題） 今田耕司ほか 3798770
1.15かくし芸への道 堺正章ほか 929344
2.00[字]VS嵐豪華三つ巴２時間ＳＰ[再] 内村光良 小栗旬ほか 290851
4.00[字][S]タカトシ・温水が行く池上線小さな旅[再]▽海鮮釜飯 201967
6.00[N] 9832
6.30[字]奇跡体験アンビリバボー・大晦日５時間15分生放送ＳＰ〜アンビリ史上初５時間オーバーの生放送〜 '09年もあとわずか！その締めくくりに世界各国の信じられないエピソードをお届けほか 86184621
11.45[S]ジャニーズカウントダウン 6969325
0.45キャンパスナイトフジＳＰ（仮題）「人気コーナー&豪華な企画」（深0.45〜翌5.00のＧコードは 42929772）

テレビ朝日系

4.55[S]瀬戸内の島で発見！◇5.50[N] 6175580
6.00やじうまプラス号外版一刀両断トークバトル政権交代何がチェンジどうなるニッポン2010超拡大ＳＰ 70180073
10.45[S]お宝名場面アワード2009 2952257
11.45[N] 77770
0.00[字]年忘れ！吉本お笑いオーケストラ（仮題）▽爆笑ネタ 340238
2.00[字]志村鶴瓶のあぶない交遊録12[再] 英語禁止ボウリング 858696
3.30[字][S]第22回・全国おもしろニュースグランプリ2009 879677
5.30[N]Ｊチャン 85306
6.00[字][S]大みそかドラえもん映画30周年全部見せますスペシャル 30年分の感動ほか 89816615
8.30痛快！ビッグダディ９ 父が島を出た！奮闘父の底ヂカラ爆発！尊敬と愛で結ばれた14人一家の起死回生・大晦日スペシャル 62212899
11.30年越し雑学王2010（仮題）「最新テクノロジー」ほか 881412
1.30朝まで生テレビ！元旦ＳＰ・激論！2010年〜大丈夫か!?鳩山政権〜（5.55終） 45358081

テレビ東京系

4.55（番組は未定です） 89888832
7.00ボウリング 62431
8.00[字][S][映]劇場版ＢＬＥＡＣＨ Ｆａｄｅ ｔｏ Ｂｌａｃｋ 357528
9.55[S]ウルトラ 6552509
10.30柳生武芸帳 27967
11.00[字][S]畑のうたスペシャル 39141
0.00[字][S]女だらけ日帰りゴルフ旅 869702
1.30[S]天空の教室〜四川省標高3000m 766412
3.00[字][S]映画「続サラリーマン忠臣蔵」森繁久弥 久慈あさみ 293948
5.00[S]第42回年忘れにっぽんの歌 北島三郎 五木ひろし 森進一 美川憲一 氷川きよし 小林幸子 石川さゆり 川中美幸 天童よしみ 坂本冬美 中村美律子 伍代夏子 水森かおり 秋元順子 北山たけし 98512509
9.30[字]ルビコンの決断・大晦日スペシャル「2009年政権交代・民主党政権の正体」 719899
11.30[S]ジルベスターコンサート・2009−2010 山本耕史ほか 2508702
0.50[S]吉本年末スペシャル（深0.50〜翌5.00のＧコードは 81923130）

菅沼優也さん 会社員

「スポーツ番組全般が好きで、格闘技は毎年見てます。今年の見所はなんといっても魔裟斗の引退試合。絶対ハズせません!!」

information 古着屋のWhat' z up dudeをよろしくお願いします！

俺が見たい番組はコレ！

番組名 **格闘技史上最大の祭典Dynamite!! 〜勇気のチカラ2009〜**

12月31日 18:00〜23:45 TBSテレビ系

大みそか恒例の格闘技イベント「Dynamite!!」の熱戦を、さいたまスーパーアリーナから中継。年内での引退を表明したK-1ファイター・魔裟斗。そのラストマッチの相手は過去魔裟斗が全敗しているアンディ・サワー。最後の試合を勝利で飾ることができるかに注目。

▶俺的番組プログラム 12/31

18:00〜（TBSテレビ系）『格闘技史上最大の祭典Dynamite!! 〜勇気のチカラ2009〜』
×
18:30〜（フジテレビ系）『奇跡体験！ アンビリバボー 大晦日緊急生放送SP』
×
18:30〜（日本テレビ系）『ダウンタウンのガキの使いやあらへんで!! ダウンタウンの大晦日スペシャル!!』

スポーツ番組以外だと、毎年楽しみにしてる『ダウンタウンのガキの使いやあらへんで!! SP』も見たいですね。今年は6時間もあるんでいろんな番組を見るのに忙しそう。

平山洋二さん アメリカンラグ シープレス

「再現ドラマの完成度が高くて怪奇現象の話がやたら怖い！ お笑い番組が多い年末番組の中で、じっくり見れる番組に注目してます」

information 1月上旬からアメリカンラグ シー全店でセールがスタート。デザイナーズも豊富です！

俺が見たい番組はコレ！

番組名 **奇跡体験！ アンビリバボー 大晦日緊急生放送SP**

12月31日 18:30〜23:45 フジテレビ系

幸福な奇跡、常識や科学では解明できない超常現象、身の毛がよだつ怪奇現象など、世界の信じられない出来事を紹介する。史上最強の衝撃映像や仰天のギネス記録に挑戦、もう二度と見ることができない世界の秘境に潜入など、1年を締めくくるにふさわしいエピソードを生放送でお届け。

▶俺的番組プログラム 12/31

18:00〜（TBSテレビ系）『格闘技史上最大の祭典Dynamite!! 〜勇気のチカラ2009〜』
↓
0:30〜（日本テレビ系）『ぐるナイおもしろ荘年越しSP』

基本的にクイズ番組以外は幅広く見ますが、31日は夕方からじっくり『Dynamite!!』を見たいです。格闘技を見ると年末という気がするんですよね。

金江朱さん スタイリスト

「日曜のレギュラーは家にいれば必ず見てます。なんせ企画がシュール。今年も見れると思うとウレシイです。元マネージャーの藤原がガキ」

information 正月は河口湖で鍋パーティをします。鍋ダンスもします。来年もよろしくお願いします。

俺が見たい番組はコレ！

番組名 **ダウンタウンのガキの使いやあらへんで!!**
ダウンタウンの大晦日スペシャル!!"絶対に笑ってはいけないホテルマン24時!"

12月31日 18:30〜0:30 日本テレビ系

絶対に笑ってはいけないシリーズの最新版。今回はリゾートホテルを舞台に、ダウンタウン、山崎邦正、ココリコの5人が新人ホテルマンに扮する。彼らを笑わせようとする"刺客"たちによって次々と繰り出される予測不能な仕掛けに、笑ってしまったらアウト！

▶俺的番組プログラム 12/31

14:05〜（日本テレビ系）『全国高校サッカー選手権』
↓
18:30〜（日本テレビ系）『ダウンタウンのガキの使いやあらへんで!! ダウンタウンの大晦日スペシャル!!』

2009年の笑いめは『ガキの使い』で、年が変わる15分前にNHK総合の『ゆく年くる年』を見て今年を振り返るのがお決まりのプログラムですね。

1月1日(金) ハッピーニューイヤー!!

あさ / ひる / よる

NHK 総合

5.00N天◇10S名峰◇温泉
6.00N天◇15新日本紀行再◇国宝◇天 749420
7.00N天◇20字Sさわやか自然百景新春SP・四季日本列島 3947130
8.30S開運・日本の元旦・めでたいスペシャル 三宅裕司 石田純一ほか (中断N) 62691994
0.00N◇15Sスタジオパークからおめでとう2010 (中断N) 87106888
1.50S第89回天皇杯全日本サッカー選手権・決勝～国立競技場 (延長の場合あり) 37461772
4.10N◇15未定 563555
4.45S女自転車ふたり旅再 長沢まさみ 7307994
6.00N◇05字S佐伯泰英の世界◇50N 659420
7.00ニュース7 550449
7.20字S正月時代劇・陽炎の辻スペシャル 山本耕史ほか 9756807
8.35案内◇N天 9135975
9.00字SNHKスペシャル「激論2010・ニッポン大転換!?」 174352
10.50N天 960791
11.00字Sカウントダウン龍馬伝再 36
11.30S着信御礼!ケータイ大喜利SP 830536
1.00 (番組は未定です)
4.00字S街歩き 1276314

NHK 教育

5.00心の時代選 28623
6.00話芸◇舞楽 29352
7.00新春能狂言 37371
8.00Sユノ博士 988536
8.15字Sアニメ・エレメントハンター特別選 声本城雄太郎 7237246
9.29字Sアニメ・獣の奏者エリン特別選 声星井七瀬 61735604
0.00S新春お好み将棋対局～東西若手対抗戦～ 橋本崇載ほか 303772
2.00S新春桧舞台 新歌舞伎「船弁慶」▽箏曲「桜狩」ほか 181642
4.00Sおかあさんと一緒コンサート再 57410
5.00絵本◇プチ 164420
5.50Sマリーガリー◇6.20Sすイエんサー!冬休みSP再 4140807
6.55手N◇名曲 6391523
7.10Sウィーン・フィル・ニューイヤー・コンサート2010 指揮=ジョルジュ・プレートル～ウィーン (延長の場合あり) 24026604
10.00字SETV特集・選「日本と朝鮮半島2千年」古代人々は海峡を越えた▽11.30〝任那日本府〟の謎古代史最大の謎に迫る▽1.00仏教伝来渡来人がもたらした飛鳥文化 47834623

日本テレビ系

5.30新春ズームイン!!SUPER・2010 ▽今年のテーマは〝チャレンジ!ニッポン〟▽第4回書道ガールズ甲子園▽B級グルメほか (予定) 98038913
10.00字しゃべくり007新春6時間SP (仮題) ▽豪華ゲストを迎えて爆笑トークを▽飲めや歌えやの大騒ぎ!お酒が入っていい気分&爆弾発言連発!?▽ロケを敢行 予定 32141791
3.50N 954468
4.00字笑点お正月スペシャル (仮題) 春風亭小朝 大木こだまひびき 杉本彩ほか 189284
6.00TOKIOドリームチャレンジ・スゴ腕神業コロシアム (仮題) ▽松岡昌宏らが和菓子職人と対決 32292523
8.54字Sはじめてのおつかい!爆笑!新春スペシャル 5歳の男の子が妹のためにおつかいほか (予定) 77682284
11.30N&スポ 460265
11.55字S元日ドラマSP・笑う女優 8227623
0.55サッカー魂 3999005
1.25S映しゃべれども しゃべれども 68163395
3.30漫画◇未定 47092901

TBSテレビ系

5.00新春天気初日の出SP (中断N) 95344197
7.15時事放談新春総力SP ▽政治経済 7254913
8.30Sニューイヤー駅伝2010～第54回全日本実業団対抗駅伝 瀬古利彦 金哲彦ほか～群馬県庁→高崎市役所→前橋市公田町→伊勢崎市役所→太田市役所→桐生市役所→伊勢崎市西久保町→群馬県庁 (中断N) 51423197
2.30S明石家大電視台 ▽さんま故郷でムササビとご対面 76244352
4.36サスケ決戦 99515062
5.15NEWS 667517
5.45字史上初の元日決戦だ!!SASUKE2010 英雄VS新星VS最強芸人今夜すべて完全決着!!初夢の完全制覇達成!!元日の夜に栄光の瞬間を見て最高の新年に!!▽100人の熱き挑戦者が2010年の初頭に挑む史上初の完全中継 壮絶なサスケライブをみんなでほか 80173604
11.30NEWS 425888
11.40勝手なコンテストに勝手に挑戦 1618492
1.09映画「四日間の奇蹟」 吉岡秀隆 石田ゆり子 (3.35終) 55925005

フジテレビ系

引き続き…
キャンパスナイトフジ (前5.00～前7.00のGコードは 250772)
7.00S鶴瓶新年会 (仮題) 「体を張ったゲームに挑戦!!」ほか 17592420
10.00S第43回爆笑ヒットパレード2010 (仮題) ▽元日恒例!人気お笑い芸人たちが大集結!!▽ベテラン&ブレークした若手芸人が自慢のネタ披露 (中断N) (前10.00～後0.50のGコードは 17511555) ▽生放送で爆笑必至の漫才&コントをお届け (後0.50～後6.00のGコードは 42945772)
6.00S開局50周年記念番組 新春かくし芸大会FOREVER これで見納め!!かくし芸の豪華映像の数々 148569
9.00字S新春レッドカーペットSP (仮題) 人気お笑い芸人が2時間半にわたってショートネタを披露 26050371
11.30字Sウソみたいなホントの2010年 1437555
0.30N◇なんで 8498111
1.50Sネイル 1078531
2.50Sアクト 1075444
3.50地デジカ 3549173
4.20S通販DJ 4271647

テレビ朝日系

5.55完全中継!年越し列島感動新年ニッポン百景 年越し芸能 61091913
8.00字S心に残るニッポンの歌・新春5時間スペシャル 昭和の名曲で元気になる!!1970－80年代のヒット曲を懐かしの映像とともに紹介する▽豪華スターがスタジオで名曲を熱唱! (中断N) 80480517
0.55字志村&所の戦うお正月2010 芸能界のライバルたちがガチンコ勝負!勝敗を予想▽スザンヌVS近藤春菜ペーパードライバー対決!ほか (中断N) 46542371
5.30N Jチャン 44197
6.00字S芸能人格付けチェック!これぞ真の一流品だ!2010お正月スペシャル 浜田雅功 伊東四朗ほか 443951
9.00字S相棒～元日SP! 水谷豊 及川光博 檀れい 岸部一徳 橋爪淳ほか 26058913
11.30N 508401
11.40Sやべっちお正月スペシャル 2215772
0.402010年だよ!朝までお願い!ランキング・もう一度みたい傑作ランキングベスト10 (4.55終) 77792918

テレビ東京系

引き続き…
S吉本年末スペシャル (前5.00～前7.00のGコードは 285468)
7.00S皇室特番 39082
8.00Sエンカ姫新年会SP◇9.25柳生 101772
10.00字Sゴルフ宮里流スペシャル 825159
11.30字Sゴルフ!ぐっしょー 横峯さくら 原江里菜ほか 198468
1.00S300回目前!田舎に泊まろう! 74352
2.00字S新春!ゴルフ夢の競演「石川・上田VS池田・有村」 323284
4.00S大食い選手権地方予選 大食い自慢集結▽新たな伝説 394772
6.00字所さんのそこんトコロスペシャル ▽今日はヘンテコSP ▽正月らしいおめでたい漁師飯ほか 96030604
8.54字S古代文明ミステリー・たけしの新・世界七不思議4 荒俣宏 吉村作治ほか 13230333
11.30Sクドカンの!シロウト名鑑 2009642
0.25SV7SP・明日のTVを考える 5681043
1.50レイ◇プリ 9037869
2.10Sアニソン 2390227
3.40S映ボルベール 帰郷 (5.50終) 21633666

19page.com

内田聡一郎さん vetica店長

「実はクラシックも好きでたまにオーチャードホールも行ってます。最高峰のオーケストラだけに、テレビでも聴き応えがありそう!」

information ブログやってます! http://blog.dropsnap.jp/uchida/

俺が見たい番組はコレ!

番組名 ウィーン・フィル・ニューイヤーコンサート2010

1月1日 19:10～22:00 NHK教育

オーストリア・ウィーン楽友協会大ホールで行われる、クラシック音楽最大のイベントの模様を生中継。全世界の70を超える国と地域で放送されるこのコンサートでは、ウィンナワルツを中心に名曲の数々を演奏。フランスのジョルジュ・プレートルが指揮を務める。

▶俺的番組プログラム 1/1

17:45～ (TBSテレビ系) 『史上初の元日決戦だ! SASUKE2010』
×
18:00～ (テレビ朝日系) 『芸能人格付けチェック!これぞ真の一流品だ! 2010お正月スペシャル』
↓
19:10～ (NHK教育) 『ウィーン・フィル・ニューイヤー・コンサート2010』

『格付けチェック』『SASUKE』はなんとなく見ちゃうと思う。『かくし芸』も2010年で終わると聞いたので是非チェックしたいです。

笠井時夢さん スタイリスト

「1日から日本サッカーを見て、今年も応援がんばるぞ!って気持ちになります。応援したり、あーだこーだ言い合ってるときが幸せ」

information 仕事が充実した'09年に続き、'10年は更に頑張ろうと思っています。宜しくお願いします!

俺が見たい番組はコレ!

番組名 第89回天皇杯全日本サッカー選手権・決勝

1月1日 13:50～16:10 NHK総合

2009年度のシーズン最後を飾る、サッカー日本一決定トーナメントの決勝戦。今大会は浦和レッズが松本山雅FCに2－0で敗れ、モンテディオ山形が明治大学に3－0で敗れるという大波乱もあり、例年以上に荒れ模様の今大会。全国88チームの頂点に輝くのは?

▶俺的番組プログラム 1/1

13:50～ (NHK総合) 『第89回天皇杯全日本サッカー選手権・決勝』
↓
23:40～ (テレビ朝日系) 『やべっちFCお正月スペシャル』
↓
0:55～ (日本テレビ系) 『サッカー魂』

ワールドカップイヤーなので、スポーツの特番があれば必ず見ます。あとはいろんなチャンネルを見て出演者の衣装をチェックしたい!

涌井拓也さん カフェスタッフ

「お正月はやっぱりお笑い番組ですね。爆笑レッドカーペットは普段からよく見てて、ロッチのゆるすぎるボケにやられっぱなしです」

information 銀座にオープンした某カフェで働き始めました。銀座で会ったらよろしくお願いします。

俺が見たい番組はコレ!

番組名 新春レッドカーペットSP

1月1日 21:00～23:30 フジテレビ系

これまでにも登場した人気お笑い芸人や初登場の芸人たちが、1分間のショートネタを次々と披露する2時間半のスペシャル番組。芸人同士がユニットを組みネタを発表する"コラボカーペット"にも期待したい。司会は今田耕司、高橋克実ら。

▶俺的番組プログラム 1/1

12:55～ (テレビ朝日系) 『志村&所の戦うお正月2010』
↓
18:00～ (テレビ朝日系) 『芸能人格付けチェック!これぞ真の一流品だ! 2010お正月スペシャル』
↓
21:00～ (フジテレビ系) 『新春レッドカーペットSP』

普段は仕事であまり見られないテレビだけど、元日ぐらいはゆっくり見れそうです。お正月って1日中バラエティ番組をやってるから迷う!

1月2日(土)

NHK総合

5.00[N][天]◇10[S]名畝◇源泉
6.00[N][天]◇日本紀行◇国宝
7.00[N][天]◇20[字][S]京都・南禅寺界隈 5877598
8.15[S]〝ウェルかめ〟新年スペシャル 384173
9.00[S]宮崎駿・養老孟司の対話◇案内 5463005
10.05一般参賀◇エジプト◇11.25龍馬伝 31813579
0.00[字][N]◇15[多]全国大学ラグビー選手権・準決勝（中断[N]1.50～53）（延長の時、以降変更場合あり） 32380043
3.50[N]◇[S]案内 910024
4.00[S]特集・小さな旅・忘れ得ぬ山河 58482
5.00[字][S]雅の世界・百人一首（中断[N]6.00～05）◇6.50[N][天] 714550
7.00ニュース7 42
7.30[字][S]ワンダー×ワンダーSP これが紅白歌合戦だ◇[N] 479005
9.00[字][S]正月特集「龍馬伝×プロフェッショナル」 3111
10.00[字][S]上原多香子・トルコ・ベリーダンスの心にふれる 2482
11.00[N][天]◇10[字][S]星新一スペシャル 2330376
0.00[S]新春TV放談2010 テリー伊藤 8405241
1.15（番組は未定です）
4.00[字][S]街歩き 1243086

NHK教育

5.00心選◇話芸 943802
6.30体操◇吟詠 46260
7.00新春能狂言 88685
8.00[字][S]アニメ・エレメントハンター特別選 [声]本城雄太郎 3666685
9.15[字][S]アニメ・獣の奏者エリン特別選 [声]星井七瀬 40507937
11.45ペネロペ選 10647
0.00[S]新春お好み囲碁対局「日本最強の３兄弟・夢の挑戦」 988043
2.00[S]新春桧舞台 舞踊・長唄「連獅子」▽箏曲「松竹梅」 717647
4.00[S]おかあさんと一緒コンサート[再] 9444173
5.10ミッフィー 5799260
5.35[二]地球ドラマ選 プラネットツアーズ▽火星着陸大作戦 8750376
6.55[字]手話[N] 42260
7.00[S]こいつぁ春から～初芝居生中継～ 歌舞伎「与話情浮名横櫛」より〝源氏店妾宅の場〟 市川染五郎▽正月の初芝居の様子 95842442
10.00[字][S]ＥＴＶ特集・選「日本と朝鮮半島２千年」そして日本が生まれた・大化の改新の真実▽11.30日本海の道・幻の王国・渤海の真実に迫る▽1.00蒙古襲来の衝撃 47801395

日本テレビ系

6.00Ｏｈａ！〝6〟[N]ｌｉｖｅ 仮題 67192
7.00[字][S]第86回東京箱根間往復大学駅伝競走「往路」 ゲスト・伊達秀見 竹沢健介 解説・瀬古利彦 碓井哲雄 ～東京・大手町→鶴見→戸塚→平塚→小田原→箱根・芦ノ湖（中断[N]あり） 36881192
2.05[S]全国高校サッカー選手権（対戦カードは未定です） 83172753
3.55[S]ナビ◇[N] 5030937
4.15[字][S]浜ちゃんが！新春スペシャル・芸能人㊙オークション 木村祐一 藤井隆 87171192
6.00[字][S]世界一受けたい授業2010正月特別授業ＳＰ（仮題） 一生太らない体の作り方！スロトレ最新版[字] 938753
9.00[字]たけしの教科書には載らない日本人の謎2010〝太陽〟は日本人にとって何なのかに迫る[字] 予定 33777937
11.30[S]世界弾丸 613258
11.55[N]&スポ 4614550
0.20恋の神様 4598999
1.20サッカー魂 9126241
1.50逆転船ＴＶ 2829086
2.50Ｄｒハウス 38949406
4.40漫画◇見所 2419661

あさ / ひる / よる

TBSテレビ系

4.45音楽堂◇5.45ぜひモノ
6.00もうひとつの甲子園女子野球◇[N] 953289
7.30[S]知っとこ！新春ＳＰ 桂ざこば[字] 684591
9.30[字]ウンナン極限ネタバトル！ザ・イロモネアＳＰ[再] オードリー ザブングル 37757463
11.50ＮＥＷＳ 923598
0.00[字]関口宏の東京フレンドパークⅡ[再] ▽ウオールクラッシュ▽ホッケー 973111
2.00[字][S]ぴったんこカン・カンＳＰ[再] 久本雅美 安住紳一郎 735043
4.00ビートたけしの新春ビッグ対談（仮題） 706531
6.00ＮＥＷＳ 69
6.30[字]史上空前！笑いの祭典ザ・ドリームマッチ・2010 第６回を迎える正月恒例の笑いの祭典！▽史上最長５時間放送▽ＭＣ・ダウンタウンの前に登場する新たな豪華芸人メンバーたち[字]（中断[N]） 14581289
11.30ＮＥＷＳ◇殿の決断ショー 76291260
1.39映画「ラストフライト アメリアの挑戦」Ｄ・キートン[字] 17163203
3.44[S]買物◇[N] 50958406

フジテレビ系

5.00[S]皇室◇伊勢神宮◇[N]
6.00[字][S]ウオーキングプラス新春ＳＰ 48579
7.00[字][S]ボクらの時代・総集編 仮題 56598
8.00[字]今年も出るゾ～！妖怪!!美川はるなの食いだおれＳＰ 764043
9.55[字][S]ＢＯＳＳ[再] 天海祐希[字] 61057579
0.00[N] 9465869
0.10[字][S]ＢＯＳＳ[再] 天海祐希 竹野内豊 戸田恵梨香 溝端淳平 ケンドーコバヤシ 玉山鉄二[字] 36648289
4.10[N] 5135685
4.25[字]新春大売出し！さんまのまんま「豪華ゲスト満載爆笑続きの１５０分」三国連太郎 西田敏行[字] 81700208
7.00[字]ネプリーグ新春３時間ＳＰ 嵐チーム参戦!!▽ネプチューンチーム&嵐チーム&個性豊かなゲストチームが登場[字] 96011579
10.00[字][S]グータンヌーボ正月ＳＰ（仮題） 藤原紀香[字] 641647
11.30[N] 527314
11.40顔ゲー 1091395
0.55[S]宮里藍 3139241
2.05[字][二]２４Ⅶ Ｋ・サザーランド[字] 99016883
4.50[S]通販ＤＪ 6612067

テレビ朝日系

4.55[S]みんなの食堂～しあわせ味◇[N] 4135260
6.00[字][S]日本の祭り 仮題 ▽日本各地で開催されている祭り 17566005
9.00[字]新春ネオバラ祭り第一部（仮題）（内容は未定です） 31589289
11.45[N] 97208
0.00[字]新春ネオバラ祭り第二部（仮題）（内容は未定です） 94172918
2.55[N] 64956
3.00[字]関根&優香の笑うお正月2010 新作漫才&コント披露 956192
5.00[S]石川遼・賞金王への道 25666
6.00[N]Ｊチャン 4598
6.30[字][S]夢対決2010とんねるずのスポーツ王は俺だ５時間スペシャル ▽懐かしの野球盤ゲームを東京ドームに再現〝リアル野球ＢＡＮ〟に松坂大輔ら登場▽中村俊輔と〝サッカーボウリング〟 61250918
11.30[N] 525956
11.40[字]志村&鶴瓶のあぶない交遊録13 43335192
1.11[S]朝までサラリーマン金太郎 永井大 井上和香 宇津井健[字]（4.25終） 86022067

テレビ東京系

5.50[S]サブ歌 1720734
6.20（番組は未定です）
7.00ディズニー 9024
7.30[S]遊戯王[再] 17260
8.00[字][S][映]劇場版ナルト疾風伝・絆 759111
10.00[字][S]週刊ＡＫＢスペシャル 46111
11.00[S]レジェンドオブゴルフ伊集院静が訪ねる名門コース 736260
1.00[字][S]初笑い演歌だゴルフだ宴会だ 32956
2.00釣りロマン 2395
2.30[S]天空散歩 70192
3.00（番組は未定です） 18376
4.00[字][S]新春ワイド時代劇 柳生武芸帳 第一部「激震江戸城武芸帳強奪」 953005
5.50第二部「武蔵対柳生尾張の対決」 19397043
7.55第三部「天下騒乱十兵衛が斬る」 86628666 反町隆史 速水もこみち 逢沢りな 山本太郎 菊川怜 高島礼子 高橋英樹[字]
11.00[S]湯けむりスナイパー 遠藤憲一[字] 962753
1.00[S]カジノｄｅ７ちゃん◇55ウチュ 3140357
2.05[S][映]４分間のピアニスト（字幕） 79136338
4.15[S]ドミンゴ[再] 9063241
4.45（番組は未定です）

1月3日(日)

NHK総合

5.00[N][天]◇健康 22609
6.00[N][天]◇日本紀行◇国宝
7.00[N][天]◇20[字][S]美の壺・着物ＳＰ 907406
8.00特集冬小旅 418965
8.25[多]課外授業 9525512
9.00正月特集・日本と朝鮮半島2000年 5430777
10.05[S]ニューイヤーコンサート2010[再] 31873951
0.00[字][N]◇15[S]初笑い東西寄席 爆笑問題（中断[N]） 50711086
3.15[N]◇20１冊◇[字][S]熱中時間ＳＰ[再] 278883
4.00爆笑問題のもうひとつの龍馬伝[再] 16086
5.00[字][S]正月特集[再]「龍馬伝×プロフェッショナル」 86845
6.00[N]◇05[字][S]暮らしてみる旅◇50[N] 860796
7.00ニュース７ 32
7.30[字][S]ダーウィンが来た▽カピバラ 11593
8.00[字][S][新]龍馬伝「上士と下士」福山雅治 香川照之[字] 7768357
9.15[N][天]◇30[字][S]Ｎスペ まどみちお 2668406
10.20サンデースポーツ新春スペシャル 6296883
11.20[N][天]◇30[字][S]世界ふれあい街歩きスペシャル 桂文珍[字] 13264970
2.15（番組は未定です）（4.14終） 65345384

NHK教育

5.00心の時代選 13951
6.00話芸◇万葉 14680
7.00新春能狂言 39999
8.00[字][S]アニメ・エレメントハンター特別選 [声]本城雄太郎 26714593
9.43[字][S]アニメ・獣の奏者エリン特別選「教導師エサル」「カザルムの仲間」[字] [声]星井七瀬 29933135
1.50ペネロペ選 566883
2.00[多]ライスボウル・アメリカンフットボール日本選手権～東京ドーム（延長の時以降変更の場合あり） 76888883
5.00プレマップ 525319
5.15[S]アイ！マイ！まいん！・選 1265999
6.05おじゃる選 1171883
6.25[S]忍たま選 9602951
7.00[S]第53回ＮＨＫニューイヤー・オペラコンサート ワーグナー 楽劇「トリスタンとイゾルデ」[字] 312135
9.00[S]愛の劇場[再]「恋愛トーク」[字] 7593
10.00[字][S]ＥＴＶ特集・選「日本と朝鮮半島２千年」東シナ海の光と影・倭寇の実像に迫る▽11.30豊臣秀吉の朝鮮侵略・大陸征服の野望▽1.00和解のために・朝鮮通信使 47878067

日本テレビ系

5.15[S]皇室◇通販 942777
6.00Ｏｈａ６[N] 18406
7.00[字][S]第86回東京箱根間往復大学駅伝競走「復路」 ゲスト・伊藤一行 解説・瀬古利彦 碓井哲雄 ～箱根・芦ノ湖→小田原→平塚→戸塚→鶴見→東京・大手町（中断[N]あり） 29136203
2.18[字][S]箱根駅伝もう１人のヒーロー 85586319
3.00[S]全国高校サッカー選手権大会（最大延長4.55まで、以降変更の場合あり） 357845
5.00[字][多]笑点 7854390
5.35[N]&スポ 9177951
6.00[字][S]世界の果てまでイッテＱ！新春珍獣祭りスペシャル（仮題）▽大プロジェクト始動イッテＱ！カレンダー作り１月編 310777
9.00[字]行列のできる法律相談所絶対に訴えてやる！第６回気の毒な夫決定ＳＰ 370796
11.00[字]おしゃれ 64
11.30（番組は未定です）
0.30[字][S]Ｍラバ 4218687
0.55[N]&スポ 8098100
1.20サッカー魂 9020013
1.50Ｄｒハウス 79790094
3.30[S]ジョー２ 8380984

あさ / ひる / よる

TBSテレビ系

5.15東京散策◇30ぜひモノ
6.00バースＤ傑作選◇50[N]
7.00[字][S]カラダのキモチ新春ＳＰ 24067
8.00サンデーモーニング 関口宏[字] 735357
10.00世界が認めたＴＶ史上最強のアトラクションに新世代到来！超巨大アドベンチャーパーク〝ＤＯＯＲＳ2009〟[再] ナインティナイン[字]（中断[N]） 75509406
2.00今田東野！北の果ては俺の旬 613593
3.00クイズ・タレント名鑑 有名人にまつわるクイズ&ゲーム 614222
5.00号外！１秒の世界 つるの剛士 623970
6.00ＮＥＷＳ 99
6.30[字]さんま玉緒のお年玉！あんたの夢をかなえたろかスペシャル 関根勤 野村克也[字]（予定） 37867970
9.00[字]新春イロモネアお正月から笑いを獲れＳＰ！ 超大物芸人が夢のコラボで１００万円獲得&モノマネ 33735951
11.30[S]情熱大陸 73357
0.00ＮＥＷＳ 6971617
0.10映画「僕の彼女はサイボーグ」綾瀬はるか 小出恵介[字] 10514146
2.43[S]買物◇[N] 35896617

フジテレビ系

5.00[S]ガレッジフィッシング 98154
6.00[字][S]はや朝不平不満まつり◇[N] 99883
7.00[字][S]ボクらの時代・新春ＳＰ 74574
8.00[字][S]ＢＯＳＳ[総][再] 天海祐希 竹野内豊 戸田恵梨香 溝端淳平 温水洋一 ケンドーコバヤシ 玉山鉄二[字]（中断[N]） 88089067
1.20[字][S]クイズヘキサゴンⅡ[再] 2102135
2.45[字][S]プライドバトル・ガチマッチ 8607999
4.15[N] 997241
4.30[字][S]さんタク ▽明石家さんまと木村拓哉の挑戦▽杉山愛とテニス対決 537932
6.30[字]平成教育委員会2010正月ＳＰ（仮題）▽たけし先生&助手の高島彩が2010年最初の授業を開講 54131970
9.15[字][S]救命病棟24時～2010スペシャル～ 江口洋介 松嶋菜々子 木村多江[字] 80090628
11.30[字][S]みんなの教科ＳＨＯＷ！！ 6188086
0.40[N] 8960365
0.50[S]捨てる恋 1940704
2.00[字][S]しぇいけんＢＡＢＹ！ 4320075
3.00ビーム 4329346

テレビ朝日系

4.25[S]新春クラシックＳＰ◇5.50[N] 52004796
6.00[字][S]お正月子ども祭り（仮題） 仮面Ｗ大百科▽ＤＣＤ▽バトスピ▽侍戦隊[字] 17533777
9.00新春ニッポン超ワイド ４時間ブチ抜き生放送～激動の芸能界30年総まくり～ ワイドショーお宝映像 86731406
1.00[字]Ｑさま!! 63406
2.00[字][S]食の賢人！初春バトル 食のプロたちがプレゼン!! 851574
3.30地球の目撃者「南米・チリ」[字] 9575154
4.30[字][S]人生の楽園新春スペシャル2010 夫婦の楽園その後 761661
6.00[N]Ｊチャン 9628
6.30[字][S]激録！交通警察24時2010 チームのきずなをテーマに警察官たちの日常に密着▽強盗傷害事件[字] 63687715
9.00[字][二]映画「ダイ・ハード４．０」ブルース・ウィリス Ｔ・オリファント[字] 26092357
11.30[N] 719777
11.40[S]侍メジャーリーガー頂点への道 2259116
0.40（番組は未定です） 7696758
1.35[S]朝までサラリーマン金太郎 21344100

テレビ東京系

5.00[S]話題の医学 233636
5.15（番組は未定です） 45322154
7.00ディズニー 4154
7.30[S]ポケモン 8509661
8.30[字][S]映画「劇場版ポケモンＤＰ」 677999
10.30[S]ジュエル 14593
11.00[S]ネクプリ 270135
11.25（番組は未定です） 12598951
1.30[字][S]激走！ＧＴスペシャル 9553932
2.30[字][S]所さんの楽しいゴルフ「諸見里しのぶと勝負!!」[字] 364661
4.00[S]トコトン 1845
4.30[字][S]演歌の花道・新春ＳＰ 山川豊 石川さゆり 798715
6.00[字][S]田舎に泊まろう！新春３時間スペシャル▽相田翔子が地域活性化に沸く徳島・上勝へ 石川梨華[字] 211593
9.00[字][S]時間が経つのは早いから…ビデオ家族進化ショー ビフォーアフター劇場 518512
11.00[字][S]ウェルカムＴＶスペシャル 71425
0.00ゴッドタン 5386094
1.25ウチュ◇[N] 7332384
1.40アフロＳＰ 2515920
3.05[S]映画「劇場版天元突破グレンラガン・紅蓮篇」（終了時間未定）

*Gコードは関東地区のみ対応です。また、一部の番組は関東地区以外では視聴できません。 ◎局の都合により番組内容および放送日時などが変更になる場合があります。

1月4日(月)

NHK総合
4.15S自然百景 4336100
4.30おはよう日本 N天▽スポーツほか 21248723
8.15字多ウェル 518297
8.30N◇ほっと 9282839
9.30字S料理＋ 72891
10.00N◇05字S御宿かわせみ再◇遺産 371278
11.00N◇05こんにちは・いっと6けん 372907
0.00N◇S古里 82100
0.45多ウェル再 95384
1.05Sスタジオ 376723
2.00N◇05お元気ですか・日本列島 673471
3.00N天◇15S爆問学問再◇45星新一 7589839
4.00N◇食物再 588029
4.50Sゆうどきネット▽N天ほか 8572984
6.00N◇10首都圏ネットワーク N天 9537384
7.00ニュース7 162
7.307ｓｕｍｍｉｔｓ～極限への挑戦 538162
8.45首都圏N天 43384
9.00Nウオッチ 4891
10.00字S世界遺産への招待状「中国」 64636
10.45オヤジパワーでメダルを目指せリュージュチームの挑戦 124100
11.30N＆スポ 5722471
0.10字Sスポーツ大陸・大逆転ＳＰ 3526360
1.00（番組は未定です）（4.14終） 85874853

NHK教育
5.00万葉集◇05話芸◇知る
6.00独語◇30体操◇チャロ
7.00Sわんパーク 朝体▽絵本▽一緒 408128
9.00がんこ◇みいつけた◇好き◇コミ 88891
10.00大調査◇ワールド◇人形◇情報局 89520
11.00今日料理◇料理ビギ◇30字S工房 990075
0.00趣味悠々再 5568
0.30ハングル再 99568
1.00手手話N◇健康再◇福祉再◇スク 75365
2.00Sこころの時代再 金子兜太 76094
3.00S書道再 5933
3.30S美術再 47568
4.00Sわんパーク 一緒▽英語▽侍ほか 931487
6.00おじゃる丸◇忍たま◇天才てれび 1568
7.00字二アルフ 866452
7.25英語◇歴史 9598704
8.00字S福祉再 617
8.30健康◇手N 21520
9.00字S料理再 988
9.30字S工房再 20891
10.00S趣味悠々 856075
10.25知る◇視点 9699487
11.00英語のツボ 5574723
11.10Sチャロ 8832181
11.30字S会社の星再 アンジャッシュ 26075
0.00S中国語 6050037
0.30SＴＶ伊語 2113853
0.55語楽◇10分 3833495

日本テレビ系
あさ
4.00おは！よんNライブ天▽最新Nほか 9559623
5.20ズームインＳＵＰＥＲ▽最新ニュース▽特集 羽鳥慎一ほか 29627907
8.00Sスッキリ!! 気になるニュース 16262162
10.25SＤＯＮ 3206162
11.30字N◇料理 692210
11.55SおもいッきりＤＯＮ▽今日のトップリポート▽最新生活情報昼得ファイルほか 27391907

ひる
1.55情報ライブ・ミヤネ屋スピンオフ 6487346
2.55（番組は未定です）
3.55S高田＆宮根＆アンタ山崎３人旅 6481162
4.53字Nリアルタイム▽最新N詳しく＆わかりやすくほか 19061810

よる
7.00字イルカデルカ 仮題▽〝こんな人がいるなら見てみたい！〟欲求満たす番組 200033
8.54字徳光＆所の世界記録工場パート６（仮題）長嶋一茂 内川聖一 多村仁志ほか 77513100
11.24ＮＥＷＳ ＺＥＲＯ 村尾信尚ほか 5858617
0.28字嵐の宿題 3039874
0.59歌スタ!! 9458785
1.29億万笑者！ 2475747
1.59Sベア部屋 4722747
2.14Ｄｒハウス 46916292
3.56N（4.00） 6944563

TBSテレビ系
5.15早ズバッ！ 599162
5.30みのもんた朝ズバッ！N天今朝もフル回転！▽スポーツ 35995839
8.30字はなまるマーケット▽とくまる 293839
9.55買いテキ！ 9424029
10.05（番組は未定です）
11.00ひるおび！▽いま起きている事に最大限こだわる生放送▽飛び出す新聞パン！▽斉藤哲也のひるトク 恵俊彰ほか 82690988
1.55（番組は未定です）
2.55（番組は未定です）
3.55水戸黄門再 東野英治郎 6489704
4.53字イブニングワイド▽事件・事故・政治・芸能・文化…今イチバンの関心事 52254891
6.40字総力報道！ＴＨＥ・ＮＥＷＳ 4947075
8.00超能力スペシャル2010 今夜奇跡が？世界最強超能力者×最新脳科学ナゾ解明プロジェクト科学的に超能力を開発（中断N） 79046605
11.00Ｎ23◇科学 81926
11.59S月光音楽 24761162
0.34バースデイ 2486853
1.04第二アサ 6044476
1.29字二エデンの東 ソン・スンホン 37718650
3.48S買物図鑑 7502308

フジテレビ系
4.00めざにゅ～ 7020015
5.25めざましテレビ N天▽週末＆最新ニュース▽わんこほか 89870520
8.00とくダネ！ スクープ▽政治経済＆事件▽得する情報ほか 882433
9.55Sどーも・キニナル！林家正蔵ほか 34418094
11.30Nスピーク 64384
0.00字Sもしも フットボールアワー 500636
1.30字S新春ドラマスペシャル・福助 840617
3.00字S映画 「シュート！」（1994年松竹）大森一樹監督 中居正広 木村拓哉▽スマスマＳＰ見所紹介 94040365
5.54Nスーパーニュース 事件＆芸能 9471758
7.00字SＳＭＡＰ×ＳＭＡＰ生放送スペシャル 2010年のスタートを飾るにふさわしいゴージャスなゲスト＆ＳＰ企画めじろ押しの生放送（中断N） 77228384
11.30字S輪廻の雨 山本裕典ほか 1368471
0.30N◇Sすぽ 1145018
0.55Sミオパン 6575582
1.05字Sホルス 3975834
1.30（番組は未定です）
2.30なべあちっ 2807327
3.00二ＭＡＤ ＭＥＮ２（4.00終） 4396018

テレビ朝日系
4.55いいもの 5350029
5.25やじうまプラスN天▽芸能裏話 89878162
8.00スーパーモーニング 総力大特集 880075
9.55字ちい散歩 7741742
10.30（番組は未定です） 6803704
11.25ワイド！スクランブル▽政治＆芸能ニュース 真相追跡ほか 95883742
1.05S上沼料理 3243655
1.20字S徹子 吉永小百合 笑福亭鶴瓶 136636
1.59（番組は未定です）
2.55字N 19452
3.00（番組は未定です） 804988
4.53SNスーパーＪチャンネル▽全国のニュース▽スポーツ 19230704
7.00字Qさま!!2010年最初の激闘！インテリ芸能人50人集結・芸能界最強漢字王決定戦３時間スペシャル!! 麻木久仁子 96973365
9.54S報道ステーション▽N▽特集 7309013
11.15字お試しか 6217907
0.20お願い！ 7364124
1.15S全力坂 1418766
1.21S新春ワールドプロレスＳＰ 5331501
2.40セレクトＸ 7647834
3.10Sショッピングモール（5.25終） 80940679

テレビ東京系
5.40Sてれとｓ 363810
5.45N◇S名言 8683926
6.45Sおはスタ 774181
7.30しまじろう 9067487
8.04Sものスタ 55075
8.56SＥ ｍｏｒｎｉｎｇ▽N・株式情報▽快適ショッピングスタジオ▽11.00N 69895520
11.30ドライブ再 9974723
0.05シンデレラマン クォン・サンウ 395384
1.00S１01歳の看板娘～ハワイ日系移民の営み～▽日本食堂を切り盛り▽人生模様 898094
3.00都議会 1164
3.30ＦＩＮＥ！ N▽レディス４▽N 312182
5.30Sキルミン 11655
6.00字二ドーラ 8384
6.30Sピラメキ 75839
7.00たまごっち 7655
7.30フェアリー 67810
8.00字S吹「モンスターズ・インク」声石塚英彦 田中裕二ほか 269966
10.00字Sカンブリア宮殿ＳＰ ニュースが伝えない日本経済 863029
11.30NＷＢＳ 1360839
0.28Ｖ７ 2582872
1.30イツザイＳ 2895582
2.00新ソラヲト 8759143
2.30Sおねマス 2892495
3.00ＡＡ◇コレ 9473921
3.45アニ◇買物 1290414

渡辺琢磨さん・Blocスタッフ

「高田純次さんが出てたら鉄板！ 僕もテキトー旅をしてみたいので録画して仕事後にじっくり見たいですね。あのユルさが最高。」

information スタイリングにはツヤ、ウェット感が出る洗い流さないデンファレジェレがオススメ！

俺が見たい番組はコレ!

番組名 **高田純次＆宮根誠司＆アンタッチャブル山崎テキトー男３人旅in熱海**

1月4日 15:55～16:53 日本テレビ系

高田純次、宮根誠司、アンタッチャブルの山崎弘也が熱海へ慰安旅行に出掛ける。山崎が旅のプランを立てたしおり、その名も「る〇ぶ山崎」を作成するも結局行き当たりばったりのため、行く先々で予想だにしないハプニングが巻き起こる。※高知放送、山梨放送は放送なし

▶俺的番組プログラム 1/4

15:55～（日本テレビ系）『高田純次＆宮根誠司＆アンタッチャブル山崎テキトー男３人旅in熱海』
↓
19:00～（フジテレビ系）『SMAP×SMAP生放送スペシャル』
×
20:00～（テレビ東京系）『モンスターズ・インク』

4日もまだお正月ムードだからお笑い好きとしてはバラエティ番組はチェックします。普段なかなか見られない映画も見てみたい。

原田沙奈子さん・ブバルディアプレス

「救命病棟24時は連続ドラマから欠かさず見てました。好きな役者さんも出ているし、感動的でリアルでいつも見入ってしまいます」

information 年明けに第2回となるセレクトが始まります。おしゃれ女子に大人気→www.bouvardia.jp

私が見たい番組はコレ!

番組名 **救命病棟24時第4シリーズ 2010スペシャル**

1月3日 21:15～ フジテレビ系

慢性的な人員不足の医療体制を背景に、救命専門医たちの奔走と人間模様を描いた「救命病棟24時」第4シリーズ（2009年放送）のスペシャル。脚本・林誠人、演出・河毛俊作、大木綾子。進藤（江口洋介）は財政破たんし、閉院を余儀なくされた長崎の病院を訪れるが……。

▶私的番組プログラム 1/3

8:00～（フジテレビ系）『BOSS』
↓
0:10～（TBSテレビ系）『僕の彼女はサイボーグ』

家族とのんびりスペシャルドラマもいいけど、よく深夜に映画をやってるのでじっくり映画観賞も密かな楽しみです♥ 綾瀬はるかさんの可愛さをじっくり見たいな！

中室太輔さん・プランニングディレクター

「お正月＝駅伝!」。"山の神"と称されるスター選手が出てきたり、予選を通過して屈辱をはらしたり、感動的なドラマが最高ですね

information muroffice Promotion Planningのプランニングディレクター。

俺が見たい番組はコレ!

番組名 **第86回東京箱根間往復大学駅伝競走「往路」**

1月2日 7:00～14:05 日本テレビ系

箱根路を駆け抜ける正月恒例の大学駅伝の模様を中継する。今回は、前大会の結果からシードされた8校と予選会を勝ち抜いた11校、関東学連選抜の計20チームが出場する。前哨戦ともいえる出雲駅伝と全日本大学駅伝を制した日大を始め熱い闘いが繰り広げられる。

▶俺的番組プログラム 1/2

7:00～（テレビ朝日系）『第86回東京箱根間往復大学駅伝競走「往路」』
↓
19:00～（NHK教育）『こいつぁ春から～初芝居生中継～ 歌舞伎』
↓
21:00～（NHK教育）『正月特集「龍馬伝×プロフェッショナル」』

『龍馬伝×プロフェッショナル』は龍馬やドラマの裏側も見れるのでは？ と期待が高いですね。あとは歌舞伎の生中継も気になります！

smart VIP ROOM Vol. 28

峯田和伸［銀杏BOYZ］

ロックバンド・銀杏BOYZの歌手で、
独特な味わいのある役者としても活躍する、峯田和伸。
2作目の主演映画『ボーイズ・オン・ザ・ラン』の公開を
目前に控え、普段メディアに登場する機会の少ない彼が
熱く語った超貴重なロングインタビュー。

撮影　西村廣起　取材・文／くれい響

19page.com

峯田和伸 フィルモグラフィー

俳優としての峯田和伸の活躍を紹介。どちらの映画も珠玉の青春映画です！

『アイデン＆ティティ』

俳優・田口トモロヲの初監督作品。盟友・みうらじゅんの伝説的コミックを宮藤官九郎が脚本化した傑作映画。峯田が演じるのは、浮き沈みの激しい音楽業界で理想と現実の狭間で揺れ動くバンド"SEPPD WAY"のリーダーの中島、という本人と等身大の設定。夢、現実、ロック、そして理想の女性……青春のすべてがこの映画にある！
DVD発売中¥2,625
発売・販売元：東北新社

©2003『アイデン＆ティティ』製作委員会

『色即ぜねれいしょん』

みうらじゅん＆田口トモロヲが再びタッグを組んだ映画『色即ぜねれいしょん』にも出演。今回は主人公（渡辺大地）が滞在するユースホステルの店主「ヒゲゴジラ」役。独特の風貌でオリジナル曲を披露するなど、サブキャラながら強烈な存在感を放っている。ストーリーはもちろん、くるりの岸田繁やリリー・フランキーなど個性的なキャストも見どころ。
DVD1月27日発売予定
¥3,990
発売・販売元：バンダイビジュアル

©2009色即ぜねれいしょんズ

最新主演映画
『ボーイズ・オン・ザ・ラン』

花沢健吾のコミックを原作に、岸田國士戯曲賞を受賞した演劇界の新星・三浦大輔が初メガホンをとった映画『ボーイズ・オン・ザ・ラン』。原作のファンであった峯田が、全身全霊で主人公の田西敏行を演じるほか、松田龍平、YOU、リリー・フランキー、渋川清彦など豪華キャストが集結。強くなるため、映画『タクシー・ドライバー』のロバート・デ・ニーロさながらのモヒカン頭に刈り込んだ峯田和伸の熱演は必見！
2010年1月30日よりテアトル新宿、シネセゾン渋谷ほか全国ロードショー。

©2010花沢健吾／「ボーイズ・オン・ザ・ラン」製作委員会 ©花沢健吾／小学館

19page.com

――前のバンドである、GOING STEADYでのCDデビューから今年で10年が経ちました。この10年間、峯田さんのなかで、大きく変わったことはありますか？

「なんかボーッとしていたら、10年経っちゃいましたね（笑）。就職もしないまま、バンドを続けているので、あのときと変わらない気持ちで歳だけとってしまった感じなんですよ。でも、僕、初めての彼女とセックスしたのが、ちょうど10年前なんです。それまで親とか友だちとかっていう、身近なコミュニティのなかで暮らしてきた僕に好きな人ができた。そして、何者か分からない宇宙人のような物体と身体を交じ合わせる。だからこそ、初体験を終えた朝のことは、鮮明に覚えているんですよ。彼女の家を出て、総武線の始発電車で家に帰っているとき、『やったぞ！』という気持ちと『俺の青春はとうとう終わったんだ』という気持ちに包まれながら、車窓を眺めていました。もしかして、そのカノジョと付き合ったときが、人生の転機かもしれませんね。高校のときに、初めてパンクを聴いて衝撃を受けても、決してバンドをやろうとは思わなかった。でも、彼女ができたときは、もっといい曲を作ろうって思えるようになったんですから！」

――その後、田口トモロヲ監督の『アイデン＆ティティ』で俳優デビューするわけですが、いきなりの映画初主演。どこかで、戸惑いはありませんでしたか？

「前のバンドが解散して3日ぐらい経って、新しいバンドをやろうと思っていたときに、田口さんから『映画に出ませんか？』って、電話がかかってきたんです。もともと原作が好きな作品だったので、『このタイミングで連絡が来るということは、やれってことなんだな』と思えたんです。だから、深く考えないで受けたんです。それは今回の『ボーイズ・オン・ザ・ラン』も同じで、僕が声帯を壊してしまって、バンドがうまく回っていない状態のときに『主人公の田西を演りませんか？』って話がきた。今回も田西に自己投影するくらい原作のファンだったし、映画化のタイミングや三浦監督との出会いも含め、奇跡的なものが重なったと思うんですよ」

――6年ぶりの主演作となる『ボーイズ・オン・ザ・ラン』。その間も、助演として俳優業をされていましたが、心境の変化などはありましたか？

「監督を信じる気持ちは、まったく変わらないですね。『アイデン～』では田口トモロヲの女房になった気分だったし、今回は三浦大輔の女房の気持ちになった。だから、別に慣れとかないですが、監督のいちばん近いところにいてあげたい、という照れはあります（笑）。今回は『アイデン～』のように、ミュージシャン役じゃなく普通のサラリーマン役で、別にギターも持っていない。とはいえ、原作を読んでいたときに、自分が好きな音楽を聴いたときのような衝撃を受けたんです。それを演じられるということは光栄なことだし、まるで歌っているような気持ちで演じられました」

――劇中、カラオケで岡村孝子さんの「夢をあきらめないで」を歌うシーンがあります。情けないけど、どこかカッコいい。この名シーンは、どのようにしてできたのでしょうか？

「原作で田西が歌っている、長渕剛の曲の許可が下りなくて、いろんな曲を三浦監督の前で歌ったんです。クリスタルキングの『北斗の拳』の主題歌（「愛をとりもどせ!!」）だったり、井上陽水の『氷の世界』だったり、何曲かカラオケで歌ってみて、『夢をあきらめないで』にたどりつきました。岡村さんの高いキーを変えずに、原曲のままで歌ってみたら、あんな声になってしまったんです。あえて、田西のキャラを作って歌うことは、僕にとって作りものにしかならないんです。いくら好きな原作でも、撮影現場で演じるときは、原作を読んだときのイメージを捨ててるんです。そして、監督の作品にどれだけ没頭できるかということだけを考えました。だから、このシーンの田西は、いかにも銀杏ＢＯＹＺ峯田っぽいかもしれません。でも、何の計算もしなかった結果なんですよ」

――撮影中、演技について、監督と衝突するようなことはあったんでしょうか？

「僕と三浦監督、ほとんどのシーンでお互いOKだったんですよ。でも、朝の海岸で浴衣姿の僕とヒロインのちはるちゃんが話し合うシーンではぶつかり合いましたね。撮影前、リハーサルで方向性を決めていったのに、いざ現場にくると…なんか違った（笑）。かなり寒かったこともあると思うけれど、感情が乗らなくて、OKテイクに行くまで時間がかかった。映画のなかで『本気になれるのは、ちはるちゃんのことだけだった』というセリフがあるんだけど、僕と監督はこの作品に本気で取り組んだんだと思う。監督とは同世代だし、監督は劇団の主宰、僕はバンドという自分発信のものをやっている。そんな2人が映画という、半分本気で半

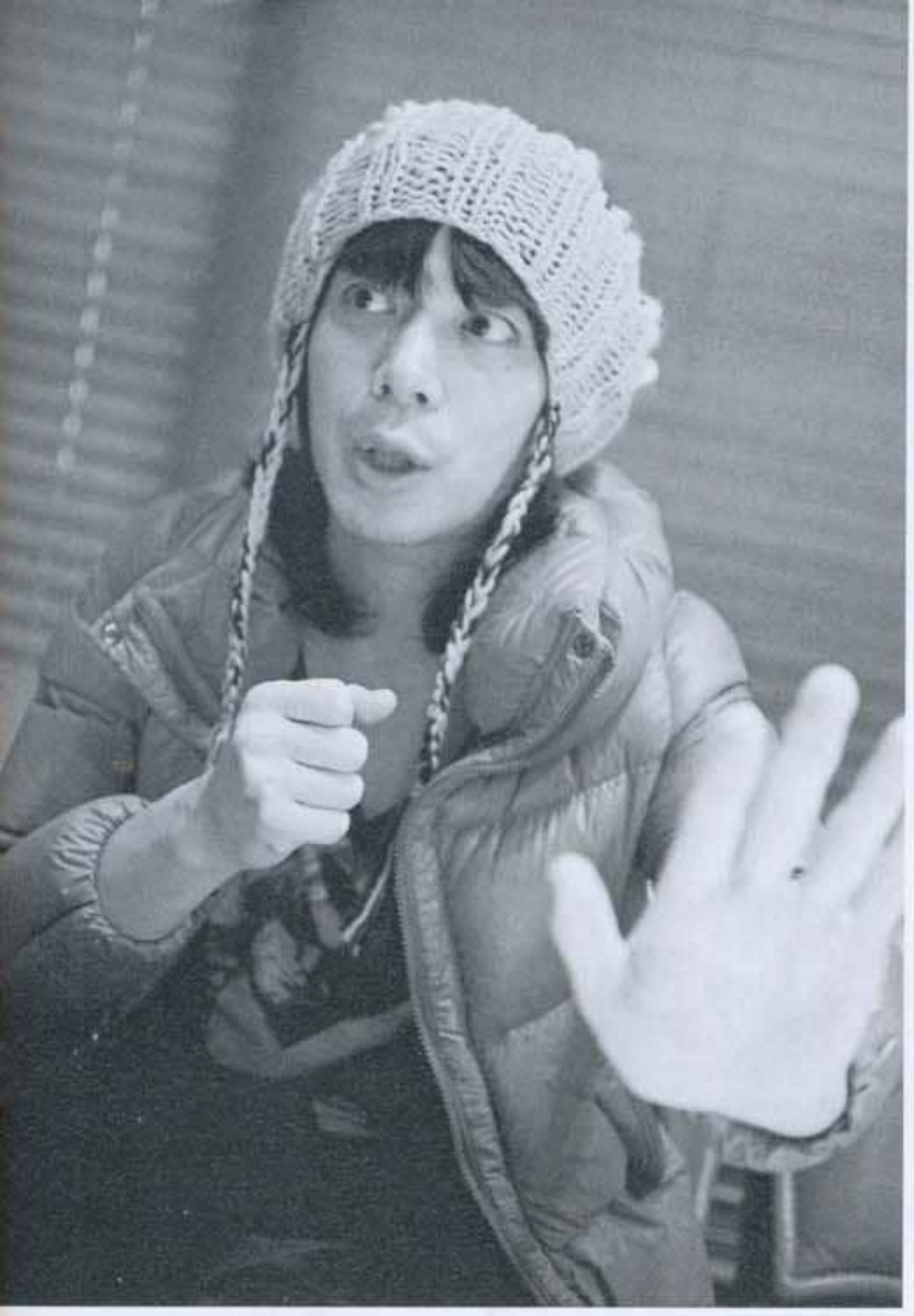

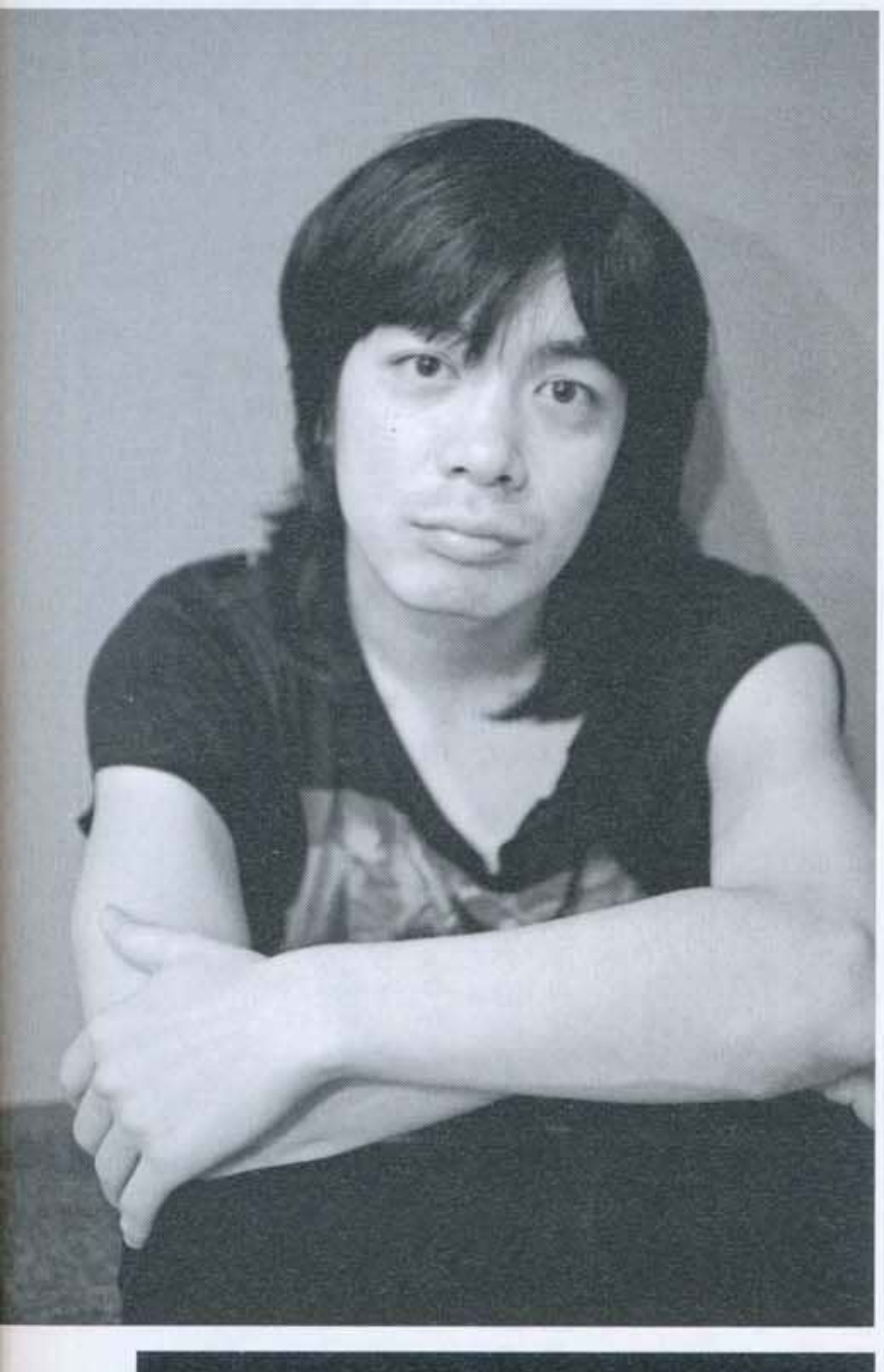

分譲れる場所で作品を作れたことが、逆に良かったのかなと思うんです。だから、監督とは一緒にバンドを組むとかっていうのは絶対できないですね（笑）」

――完成した作品を観たとき、正直なところ、どう思われました？

「素直にいい作品に出れたなぁ、と思えましたね。監督とお見合い結婚して子供を産んだ感じなので、とても可愛い存在なんです。だから、好きなシーンは全部！　理想のヒーロー、ヒロイン像になっていなくて、出ている人みんな、おかしいんです。それが逆にリアリティがあるんですね。僕は田西という役を借りて演じているだけなので、観ていて恥ずかしさのようなものは一切ないです。確かに映画の中で脱いでますけど、僕は脱いでいません。あくまでも、役を借りて脱いでいますから。ホントそれだけのことだから、演技に関していい評価をもらえると複雑ですね。なんか嘘っぽいこと言われてるなぁって…（笑）。自分で演技が巧いと思っていないし、かといってヘタだとも思っていない。それから、歌が巧いとも言われたくないですね」

――峯田さんにとって、音楽活動と俳優活動の大きな違い、双方の活動に影響することはあるんでしょうか？

「映画は監督やプロデューサーがいるから、自分がこうしたいという自我を捨てて、彼らのために頑張りたいって、すべてを捧げられるんですよ。バンドに関しては、プロデューサーを立てず、自分の作った曲を自分がやりたいようにミックスして、作品を作る。まさに自我の塊だから、たまに映画の現場に行くと、すごく新鮮に感じられるんですよ。凝り固まって、客観的にみれない自分を捨てられる。そういう意味では、1年ぶりのシングル（『ボーイズ・オン・ザ・ラン』）は撮影後に作った主題歌だし、いい意味で影響されたと思います」

――今回もPVを監督されましたが、やはり気になるのがニューアルバムのリリース。ファンとしては、5年ぶりに聴きたいところですが、いかがでしょうか？

「PVも含めて、僕はカッコいいというより、なんか面白いことしたいんですよ。でも、自分だけが面白いと思ってもダメで、観たり聴いた人が面白がってもらえないと、やっぱり自分は満足できないんですね。アルバムは自分の表現を世間様に差し出せることができる、いい機会。これまで大事にゆっくり作ってきたので、完成までもう少し、手を抜かずに頑張って作っていきたいと思います。２０１０年にはリリースできると思いますが、言葉でどうこう言うより、聴いた人にそのまま受け止めてほしいです。僕自身、あんまり夢や欲がないんですが、今考えてみると、いい曲を書きたいとか、人前で歌いたいとか、そんなところから始まっているんです。だから、音楽は恩人みたいな存在。どこかで恩返しをしていきたいという気持ちがあります」

――ちなみに、曲作りなどで、悩んで壁にぶつかったとき、ご自身なりに、どのような対応をされていますか？

「僕、何もしたくなくなっちゃうんですよ。よく彼女と別れて凹んでいるときに、音楽を聴いたり映画を観たりして救われましたという話を聞くけど、僕にはそんなことはできない。バンドをやってしまった以上、音楽には救われないし、俳優として映画に参加してしまった以上、映画には救われないんですよ。そんな中でなんとか髪の毛を切ったり、洋服を買いに行ったり、部屋で掃除していますね。さすがに田西のように無性に走ったりしませんが、自転車には乗りますね。ハンドル部分に、テープレコーダーをガムテープで巻き付けて録音状態にしておくんですよ。自転車に乗りながら歌っていると、ある意味、思考が止まっているから、いいフレーズができるんです。まぁ、家に帰って再生すると、車の騒音や、自分が『畜生！』とか怒鳴ってたりするんですが…（笑）。机の前にノートを広げ、ギターを持って、さぁ曲を作りましょうという方法も悪くはないんですが、最近の曲作りは自転車ばかりですね」

――それでは洋服を買いに行く際の、ファッションへのこだわりは？

「それ、僕に聞いちゃいますか⁉　たかが洋服だと思うんですよ。たかが音楽だし、たかが映画。こだわりを持っている人には聞こえは悪いけれど、決して芸術だと思っていないし、どこかでナメているんですよ。彼女がいないときにずっと考えていたのが、このままの自分でいて許されるということ。女のコにモテるためには自分を変えなきゃいけないんだけど、自分を変えるのが怖い。そんなエゴを持っているから、ファッションにこだわりを持って、自分を変えられる人が羨ましいんですね」

――最後に、読者へのメッセージをお願いします。

「普通の映画はたった2時間で、日常を忘れさせてくれるものだと思うんですよ。でも、この『ボーイズ・オン・ザ・ラン』は、ビッチビチにリアリティがある（笑）。かなり現実逃避できない映画になっていると思うんですよ。でも、その中にどこか、ファンタジーがあるような気もするんです。そういえば、初体験後の電車に、僕の目の前で泣いている女のコがいたんですね。彼女が泣いている理由は分からないけれど、彼女の持つ傘から雨水が落ちていた…。そのときの光景にも似たようなどこか切ないファンタジーだし、いかに愛しているという言葉を使わずに、そのことを伝えるかという表現をしたスタイリッシュな映画だと思うんです。なので、みなさんには絶対観てほしいです」

PROFILE

峯田和伸

1977年12月10日生まれ、山形県出身。
ロックバンド銀杏BOYZの歌手。

2003年、突然GOING STEADYを解散させた後、銀杏BOYZを結成。これまでにフルアルバム2枚『君と僕の第三次世界大戦的恋愛革命』『DOOR』、シングル4枚「あいどんわなだい」「光」「17才」「ボーイズ・オン・ザ・ラン」、ドキュメント映像作品『僕たちは世界を変えることができない』を発表。ライヴでの骨折による入退院をくりかえす。現在新作アルバムを制作中。
俳優としてこれまでに『アイデン&ティティ』（'03／田口トモロヲ監督）、『少年メリケンサック』（'09／宮藤官九郎監督）、『USB』（'09／奥秀太郎監督）、『色即ぜねれいしょん』（'09年／田口トモロヲ監督）、他に出演。

19page.com

こだわったのは、0.02ミリの均一性。※
※
世界初！
（当社調べ）
ISO三点測定法で
0.02mm台突入！
（当社測定値）
19page.com
できました！
ボトム、センター、トップまで、
どこを測っても均一0.02ミリ※。
"うすさ"の品質にこだわった
コンドーム"OKAMOTO CONDOMS 0.02EX"
コスメのような
スタイリッシュなパッケージで
好評発売中。
OKAMOTO CONDOMS 0.02 Excellent 12 PIECES
OKAMOTO CONDOMS 0.02EX
×
オルタナティブ ヒップホップ ユニット
12 PIECES
6 PIECES
6 PIECES
コンビニ
限定
パッケージ
新製品"OKAMOTO CONDOMS 0.02EX"
先着1,000名様にコラボレーションソング
「STEREO LOVE」着うた®プレゼント！
PC & mobile http://zero-2.jp
12個入：￥2,100（税込） 6個入：￥1,050（税込）／コンビニ限定パッケージ 6個入：￥1,050（税込）
販売名：ウレタンドーム 医療機器製造販売承認番号：21700BZZ00193000 使用目的：避妊及び性感染症の予防
で コンドームと性感染症について
学べる学校が誕生
OKAMOTO SCHOOL
今すぐCHECK！→
（登録無料）
※パケット通信料はお客様のご負担となります。
オカモト株式会社
東京都文京区本郷3丁目27番12号 〒113-8710
電話.03-3817-4226（お客様相談室）
オカモト株式会社は様々な活動を通して、望まない妊娠の低減、エイズを始めとする性感染症の予防啓発活動を応援しています。

19page.com

STUSSY 2010 SPRING XXX COLLECTION

生誕30周年という偉大なる軌跡を往年のアートワークで綴ったステューシー発スプリング2010コレクション。期間限定のXXXラインやヘイズ共同企画のスペシャルエディションなど今季の注目アイテムを一挙公開する。

photograph by Yasuyuki Takaki　styling by Yosuke Matsushita　hair & make by SUGO[Ritz]　model by SVETAL　supervised by Shin Okishima[Stussy Japan]　composition by Nobukazu Kishi　Exclusive

30周年トリプルエックスコレクションのアイテムが際立つカジュアルスタイル。スウェットパーカ"XXX Full Zip Hoodie"¥15,540・Tシャツ"Crown XXX Tee"¥4,935・シャツ"Classic Level Plaid Shirt"¥10,290・パンツ"3/4 Reinforced Pant"¥13,440・リング"BK Diamond College Ring（K18）"¥294,000／以上すべてSTUSSY JAPAN　その他スタイリスト私物

今季の象徴的な柄のパーカとパンツを合わせたリゾートライクな着こなし。パーカ "Dawn Patrol Hoodie" ¥14,490、シャツ "S.T.U.S.S.Y. Buttoned S/SL Shirt" ¥12,390、ショーツ "Dawn Patrol Short" ¥9,975／以上すべてSTUSSY JAPAN、その他スタイリスト私物

19page.com

19page.com

トレンドのプレッピーをSTUSSYらしく味付け。カレッジリングが目をひく。ジャケット"Black Sheep Varsity Jacket"¥18,690、シャツ"Squadron L/SL Shirt"¥14,490、デニムパンツ"S-Arch Jean (Damaged)"¥18,690、カレッジリング"BK Diamond College Ring (K18)"¥294,000／以上すべてSTUSSY JAPAN、その他スタイリスト私物

オレンジ×チェック柄にTシャツのイエローを差し色で効かせたアーバンカジュアル。アウター"Pac Isle Breaker"¥14,490、シャツ"Brown Plaid Shirt"¥9,975、Tシャツ"Stussy Inc. Tee"¥4,985、パンツ"Graft Chino Pant"¥14,490／以上すべてSTUSSY JAPAN、その他スタイリスト私物

XXX COLLECTION

すべての世代のステューシーヘッズに捧げる 30 周年記念企画 トリプルエックスコレクション。
JAM HOME MADE 共同企画のブラックダイアモンドシリーズから XXX 仕様のグラフィックをまとったアパレル群までラインナップ。

Photography by Toshiaki Shiga [S-336]　composition by Nobukazu Kishi Exclusive

XXX Stussy 30th Anniversary

GR DIGITAL III × Stussy

XXXコレクションのテーマカラーであるブルーをシャッターボタン、モードダイヤル、リングキャップなどにアレンジ、機能表示をオリジナルフォントでカスタム、液晶の終了画面にXXXロゴを採用したリコーが誇るプロフェッショナルコンパクトカメラ"GR DIGITAL III"のスペシャルエディション。2月上旬発売予定。¥99,750

02　01

Stussy ×JAM HOME MADE

01_BK Diamond College Ring (K18) 眩い輝きに包まれたイエローゴールドのカレッジリング。完全受注生産のスペシャルエディション。¥294,000 **02_BK Diamond College Ring (Silver)** フラットなカッティングのブラックジルコニアを載せた30周年記念のカレッジリング。各¥31,500 **03_BK Diamond Wallet** 革小物にも定評あるJAM HOME MADE共同企画のレザーウォレットにXXXロゴを刻印。¥22,050 **04_Diamond Wallet Chain** 楕円のリングを繋いだスカルのミニチャーム付きウォレットチェーン。全長600㎜。¥12,075 **05_BK Diamond Neck Brace** 鹿革の太紐を結んだループにチップパーツを通すネック／ブレス兼用のプリミティブなアイテム。各¥19,950 **06_BK Diamond Key Chain** XXX型のアイマスクが絶妙なスカルのチャームを3色展開するメタルキーチェーン。各¥9,450

19page.com

07_XXX B.D. L/SL Shirt 前立ての見返しにオリジナルフォントのメッセージをプリントしたボタンダウンシャツ。¥14,490　**08_XXX Full Zip Hoodie** SSリンクの30やXXXロゴで構成した総柄プリントのレタード付きスウェットパーカ。¥15,540　**09_XXX Lt Fleece Hoodie** 春夏向きの軽量なスウェットボディに青いファスナーが際立つコットンパーカ。¥11,340　**10_Crown XXX L/SL Tee** 30周年を意味する"XXX"にクラウンとストックロゴを添えたメインアートの長袖Tシャツ。¥6,510　**11_XXX Mesh Ballcap** ブリムのステッチやスクリーンプリントを青で統一したXXX仕様のメッシュキャップ。¥4,725　**12_XXX ITP Castro** I.T.P.ロゴと青いステッチでアレンジしたリップストップコットン製のカストロキャップ。¥5,250　**13_XXX Increasing The Peace L/SL Tee** クラウンXXXロゴを後ろ襟の真下にプリントした30周年記念 I.T.P.ロゴの長袖Tシャツ。¥6,510　**14_XXX 3/4 Raglan** 初志貫徹した30年間のスタンスをボディにプリント、七分袖のラグランカットソー。¥7,140　**15_XXX Jean** 青い革パッチや刺繍ロゴを配した背面。30周年記念の総柄プリント裏地のデニムパンツ。¥17,640　**16_XXX Dyed EMB. Tee** 単色無地のボディにクラウンXXXの刺繍ロゴのみ採用した全5色展開のTシャツ。¥4,725　**17_Stu30y Tee** 伝統ある渦巻きフォントのブランドロゴを30周年仕様にアレンジしたリミックスクラシック。¥4,935　**18_Stu 30 Skull Tee** ストックロゴの半身に30のレタードを合成、スカルのアイコンを重ねたグラフィック。¥4,935　**19_XXX Polo** 色鮮やかなブルーのトリムラインを採用したポロシャツ。クラウンXXXの刺繍ロゴ入り。¥9,240

19page.com

 本特集掲載の商品に関するお問い合わせは ☎0548-22-7366 または http://stussy.jp まで。

STUSSY × HAZE

STUSSY GUEST ARTIST SERIES

世界的なグラフィティアーティスト、エリック・ヘイズをパートナーに迎えたステューシーが、アパレルとアートの融合を果たすコラボ企画。オリジナル迷彩をまとったプロケッズなど早くも話題のアイテムが揃う。

01_Haze Camo Hoodie ヘイズ自作のポップなカモ柄をまとったダブルジップ採用のフーデッドジャケット。¥26,040 **02_Haze Livin' Large Varsity** ヘイズのアートで刷新したラインリブ採用のスウェット製バーシティジャケット。¥16,590 **03_Haze Crown Zip Hoodie** ヘイズらしい星を載せたオリジナルクラウンをフルジップの中央にプリントしたパーカ。¥14,490 **04_Haze Directional Zip Hoodie** 矢印と星の総柄プリントをまとったバーシティテリー使用のスウェットパーカ。¥14,490 **05_Haze Throw-Up Work Shirt** 前身頃のクラウドロゴにパッチポケットを重ねたオックスフォード織りのワークシャツ。¥12,390 **06_Haze Attendant Work Shirt** パリッとした肌触りの生地にヘイズ特製の刺繍パッチを貼ったアテンダントワークシャツ。¥12,390 **07_Haze Living Large Polo** ヘイズのオリジナルロゴ をバックヨークに配したリビングラージシリーズのポロシャツ。¥8,925 **08_Haze Directional Polo** アグレッシブな矢印と星で構成されたオリジナルパターンを全身にまとうポロシャツ。¥9,240 **09_Haze Livin' Large 3/4 Raglan** ボディのオリジナルロゴも七分袖のラグラン配色もヘイズのクリエイティブが炸裂。¥8,925 **10_Haze Camo Short** グリッドと星柄でアレンジしたオリジナル迷彩、軽量キャンバス製のショートパンツ。¥12,390 **11_Haze Directional Trunk** 矢印と星のディレクショナル柄をプリントした夏の定番ボードショーツ。¥9,975 **12_Haze Livin' Large Tee** ヘイズなじみの極太のタギングに王冠を戴いたゲストアーティストシリーズの新作。¥5,250 **13_Haze Stussy Cloud Tee** 雲をイメージした輪郭にヘイズのポップなタギングが調和するスクリーンプリント。¥5,250 **14_Directional iPhone Case** ポリカーボネイト樹脂のエアジャケットがディレクショナル柄をまとうエキップメント。各¥4,725 **15_Haze Alpine Backpack** メインキャビンの両側に大容量のポケットを配置したバックパック。W410／H500／D170㎜。¥17,640 **16_Haze Field Messenger Bag** ハードコアなストラップが本格仕様を物語るメッセンジャー。W540／H300／D180㎜。¥18,690 **17_Haze Icon Rubber Keychain** 初期アイコン"サーフマン"のパロディによるポップなラバーキーチェーン。¥840 **18_Stussy x Haze x Pro Keds Royal Plus** オリジナル迷彩に伝統のラインソールを履いたプロケッズの定番、ロイヤルプラスキャンバス。価格未定

19page.com

SPRING 2010

ミリタリー、ワーク、アスレティックなどベーシックなスタイルを受け継ぐリアルクローズの王道、ステューシーの最新コレクション。
2010年の干支である"寅"にちなんだタイガー柄のスクリーンプリントシリーズは限定企画。

19_Shelter III Jacket ソリッドなナイロンシェルをミディアム丈に仕立てたシェルタージャケットの第3世代。¥23,940 **20_Classic Pac Slicker Jacket** ジップポケットに収納可能なパッカブル対応、クラシックスリッカージャケット。¥16,590 **21_Classic Off Set Athletic Hoodie** 世界4大都市の名を綴ったグラフィックと右腕ラインのアスレティックフーディ。¥14,490 **22_Classic Talk Camo Zip Hoodie** ブルーグレー系統のグラデでフキダシ柄を彩ったクラシックトークカモフーディ。¥15,540 **23_Vivid Hoodie** 裏起毛のスウェットをハイコントラストな配色で展開するヴィヴィッドフーディ。¥15,540 **24_Madras Pile Hoodie** フードの裏地にマドラスチェックをアレンジしたコットンパイルパーカ。¥13,440 **25_Madras Pile Top** マドラスチェックの裏地がフードを彩るコットンパイル製の半袖パーカ。¥10,290 **26_Basic Stripe B.D. L/SL Shirt** 真っ赤なパイピングで裏地を演出したクラシック発のストライプボタンダウンシャツ。¥13,440 **27_Squadron L/SL Shirt** 軽めのシャンブレー生地にブラックシープのグラフィックを添えたスカドロンシャツ。¥14,490 **28_Fat Madras L/SL Shirt** 大柄のマドラスチェックのボトムにパイピングを施したユニークなシャツ。¥13,440 **29_Leather Key Fob** 鍵の形をコピーしたエンボスロゴの本革キーホルダー。ユニークなアイデア。¥1,575 **30_Suede Belt** 白いステッチがスウェードのマットな質感にハマったストックロゴ型押しのベルト。¥7,140 **31_Fresh Gear Waist Bag** ストラップを同系色で切り替えた新型のウエストバッグ。W370／H95／D100㎜。¥6,090 **32_Campus Ballcap** ジャージとメッシュの配色をヴィヴィッドに彩ったキャンパスボールキャップ。¥4,725 **33_Treasure Beanie** Dralon®というソフトな風合いの糸を使用したニットビーニー。全4色展開。各¥3,675 **34_Mini Ripstop OG Cargo Pant** ミニリップストップ素材を新採用した永久定番、オリジナルカーゴパンツ。¥14,490 **35_Twill Cropped Pant** バックポケットのロゴ入りファスナーに注目、コットンツイル製のクロップドパンツ。¥13,440 **36_Crown Drizzler Jacket** マドラスチェックとストライプを同時リリースする全4色展開のジャケット。¥18,690 **37_2010 NEW YEAR SERIES** 2010年の干支、寅年にちなんで計4型のタイガーTシャツを緊急リリース。コミカルとシリアスの対照的なアートワークが激突する最新リミテッドエディション。右から Stock Tiger、Standing Tiger、Tiger Beware 各¥5,250、Double Tiger L/SL ¥6,825

19page.com

 本特集掲載の商品に関するお問い合わせは ☎0548-22-7366 または http://stussy.jp まで。

19page.com

※1 2009年11月10日現在 富士通株式会社調べ。
※2 F-01BはIPX5/7/8等級の防水性能。ご使用の際はリアカバーやキャップ（外部接続端子カバー）が閉じているかご確認ください。
防水性能を維持する為、2年に1回部品の交換が必要となります（有料）。F-01Bにおいて、IPX8等級とは水深1.5mのところに約30分間放置後にも、
携帯電話としての機能を有することです。防水性能について、ドコモのホームページをご覧ください。
＊「VIERAケータイ」は、パナソニック株式会社の登録商標です。＊「瞬撮ケータイ」は、日本電気株式会社の商標です。＊「AQUOS SHOT」は、シャープ株式会社の商標です。
＊本広告の内容は2009年11月26日現在のものです。
マナーもいっしょに携帯しましょう。
モバイル・リサイクル・ネットワーク
携帯電話・PHSのリサイクルにご協力を。

NTT docomo
810万画素!!!!!!!!!
タッチパッドと高速オートフォーカスが快適な大画面液晶搭載のVIERAケータイ®［P-01B］
1220万画素!!!!!!!!!
世界初※1セパレートスタイル×1220万画素カメラ搭載ハイスペックケータイ［F-04B］2010年3～4月発売予定
1220万画素!!!!!!!
1220万画素カメラ×ハイスペック防水※2ケータイ［F-01B］
1220万画素!!!!!!!!
1220万画素カメラ搭載、起動から保存までが速い「瞬撮ケータイ™」［N-02B］12月発売予定
ぴったりの1台を見つけて、あなたもバージョンアップ！
ケータイの使い方やライフスタイルから
あなたにおすすめの新機種を診断
ドコモケータイナビ 検索
お問い合わせ：ドコモの携帯電話からは局番なしの151（無料）
一般電話等からは 0120-800-000
◎番号をよくお確かめのうえ、おかけください。
尚、一部のIP電話からは接続できない場合があります。
19page.com

19page.com

スニーカー【TIGON ジェネクティブ LO〈UG-0406S〉】¥5,145／TIGON(アシックス商事)
ジャケット¥33,600、クロップドパンツ¥16,800／ともにスティル バイ ハンド(スタイルデパートメント)、シャツ¥16,800／セミナード(乱痴気CENTRAAAAAL)、Tシャツ¥6,300／サード(アイディーランドカンパニー)、レッグウォーマー¥6,300／イルツ(キッチン)

TIGON

TIGONのsmart限定カラーが登場!!

ストリートで人気の高い〈TIGON＝タイゴン〉のリミテッドカラーがついに登場！
今回カラーリングを提案したのは、本誌でもお馴染みの人気モデル：君嶋麻耶さん。
smart世代へ贈るマストなフットウェア3型がついに完成したぞ。コレで足元のオシャレは間違いなし！

Photo_TATSUYA YAMANAKA (Q+A) **Styling**_COMASA
Hair&Make-Up_MICHINORI KIKUCHI **Model**_ASAYA KIMIJIMA

スニーカー【TIGON ジェネクティブ HI〈UG-0408S〉】¥6,195／TIGON（アシックス商事）
ベスト¥30,450／ALTBAUM.（アルトバウム）、カットソー¥17,850／TOY TOKYO（アドナスト）、クロップドパンツ¥15,750／デクスター（乱痴気CENTRAAAAAL）、ヘアバンド¥3,045／ハイランド2000×ランチキクラウン（乱痴気CENTRAAAAAL）、ソックス¥1,260／インケルトゥス（代官山 時しらず）

ブラック×オレンジのエナメルのコンビネーションが履くだけでおしゃれな雰囲気に!!【TIGON ジェネクティブ LO〈UG-0406S〉】¥5,145

サイドのゴールド使いがワンランク上の足元に仕上げてくれる。落ち着いたカラーが◎。【TIGON ジェネクティブ HI〈UG-0408S〉】¥6,195

今季も注目度の高いシャイニースニーカー。ハイカットなのでコーデのアクセントに！【TIGON ジェネクティブ HI〈UG-0408S〉】¥6,195

19page.com

TIGON ㈱アシックス商事株式会社 ☎078-795-0500 www.asics-trading-tigon.com

19page.com

PROHIBIT

Photography_KOSEI ISHIGURO [go relax E more](model)
/ YASUHISA TAKENOUCHI, MAI SHIMABUKURO [WINDS](item)
Styling_TAKASHI NII
Hair & Make-up_TAKAKO MASUDA
Model_PATRICIO, REMI

【右ページ】
ジャケット¥39,900、Tシャツ¥6,300、パンツ¥27,300、ネックレス¥21,000／以上すべてPROHIBIT（プロヒビット・ジャパン）

【左ページ】
<右>コート¥39,900、パーカ¥25,200、Tシャツ¥6,300、パンツ¥16,800／以上すべてPROHIBIT（プロヒビット・ジャパン）、その他スタイリスト私物

<左>ジャケット¥39,900、ベスト¥29,400、シャツ¥18,900、パンツ¥19,950、ネクタイ¥14,700、チーフ¥3,150／以上すべてPROHIBIT（プロヒビット・ジャパン）、その他スタイリスト私物

19page. com
www.shanghaidz.com

ジャケット¥99,750、ベスト¥48,300、シャツ¥19,950、パンツ¥16,800／以上すべてPROHIBIT(プロヒビット・ジャパン)、その他スタイリスト私物

www.shanghaidz.com
19page.com

PROHIBIT

ニューヨークで誕生し、世界基準の最先端トレンドを東京から発信するPROHIBIT。この冬をクールに彩るプロダクトの数々、決して見逃せない。

サーマル生地のヘンリーネックカットソー。胸元のカラーリングと左胸のロゴをプリントしたワッペンがポイント。¥12,600

防水性に優れたローデンクロスをベースに、高級感あるレザーを巧みに組み合わせたシューティングジャケット。¥39,900

ミュージシャン&俳優として活躍するモス・デフがデザインしたファーフードパーカ。裏地全面もファーで防寒性バツグン。¥27,300

ディストリクト柄をパッチワークにしたストール。ストリートからドレスアップまで、幅広いシーンで活躍する。¥8,400

バリスティックナイロンを使用したメッセンジャーバッグは、ブランドのこだわりが随所にこめられた本格仕様。¥29,400

シルエットの美しいチェックパンツは、落ち着いたカラーリングなのであらゆるトップスに合わせやすい。¥18,900

問い合わせ先:プロヒビット・ジャパン ☎03-5888-4320 http://www.prohibitnyc.com/

SHOP LIST

PROHIBIT 恵比寿店
150-0021東京都渋谷区恵比寿西2-4-6
TEL&FAX 03-5888-4298
12時〜20時 年中無休
http://269.co.jp

269 Elizabeth St. 福生店
197-0011東京都福生市福生2172
TEL&FAX 042-539-3240
12時〜20時 年中無休

PROHIBIT 大阪店
550-0015 大阪府大阪市西区南堀江1-8-5
TEL&FAX 06-6533-6480
12時〜20時 年中無休

19page.com
www.shanghaidz.com

注目2ブランドが魅せる3つのコーディネイト

今季のニューカマーブランド、「スリッピン&スライディン」と「パワー・トゥ・ザ・ピープル」をピックアップ！　この2つのブランドの魅力を落とし込んだ3つのスタイルにご注目ください

Photography_MASAYUKI SHIMIZU[es*QUISSE]
Styling_NAOKO AGATSUMA
Hair&make-up_AMANO[S-14]
Model_PATRICIO

SLIPPI'N AND SLIDIN

01

ナイロンジャケットが際立つモノトーンロックスタイル

さらっと羽織れるパーカジャケットをメインに、ロックなイラストのVネックカットソーとタイトなボトムをセレクト。足元はロールアップで軽さを演出するとこなれた雰囲気に。

ナイロンパーカジャケット¥6,195、Tシャツ¥1,995、スタッズ付きパンツ¥5,145／以上すべてSLIPPI'N AND SLIDIN、その他／スタイリスト私物

02

シャツフェイクレイヤードパーカのプレッピースタイル

チェック柄のシャツがのぞくシャツフェイクレイヤードパーカなら、ボトムにチェックパンツという難しい合わせも難なくこなせる。おしゃれ度を上げてくれるアイテムを発見！

シャツフェイクレイヤードパーカ¥3,045、チェック柄パンツ¥5,145／ともにSLIPPI'N AND SLIDIN、その他／スタイリスト私物

03

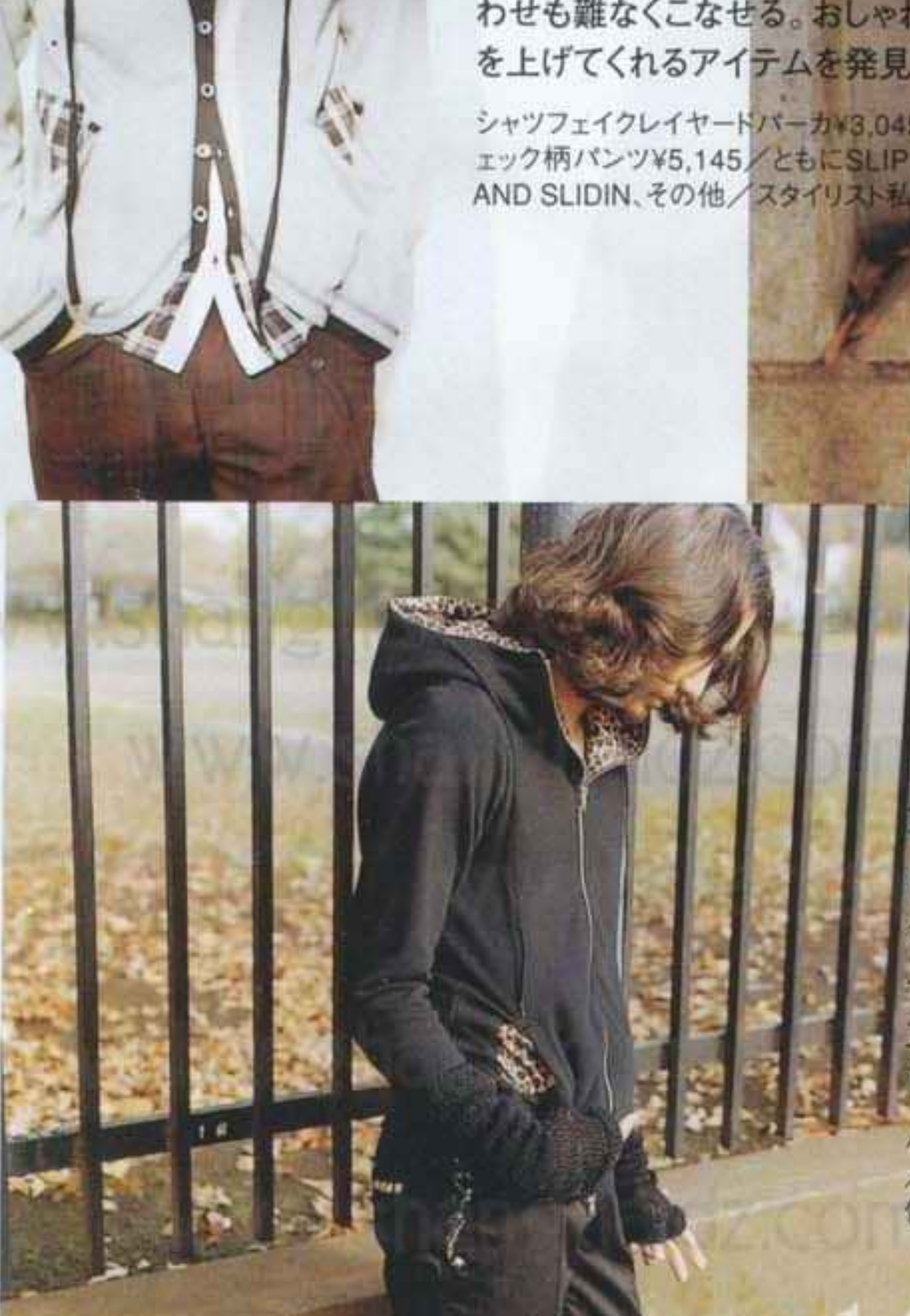

オールブラックで決める大人モードスタイル

レオパード柄を裏地に配したパーカがポイント。オールブラックに統一することでレオパード柄を引き立たせた。パンツにあしらわれたさりげないスタッズ使いに脱帽。

パーカ¥4,095、スタッズ付きパンツ¥5,145／ともにSLIPPI'N AND SLIDIN、その他／スタイリスト私物

19page.com www.shanghaidz.com

19page.com

01

POWER TO THE PEOPLE

**色使いでポイントをつくる
ネイティブスタイル**

チェック柄のパーカジャケットにぬくもりを感じさせるネイティブ柄のパーカをインした着こなし。さらに派手色ストールをプラスしてトップスにカラーをミックスさせるのが◎。

パーカジャケット¥5,195、中に着たパーカ¥4,095、パンツ¥5,145／以上すべてPOWER TO THE PEOPLE、その他／スタイリスト私物

02

**カジュアルパーカをきれいめに
着こなす大人の休日スタイル**

ネイティブ柄が印象的なパーカに白シャツを合わせることで、品がありつつもリラックスムード漂うスタイルに。ボトムは淡色をチョイスしてトップスの柄を際立たせた。

パーカ¥4,095／POWER TO THE PEOPLE、その他／スタイリスト私物

03

**アメカジの着こなしを
取り入れたMIXスタイル**

パーカにTシャツ、ワークパンツといった王道のアメカジコーディネイト。パーカにはネイティブな主張をまとった柄物をチョイスすることで、お手軽なミックススタイルを楽しもう。

パーカ¥4,095／POWER TO THE PEOPLE、その他／スタイリスト私物

問 ハイブリッド　東京都墨田区緑3-3-4　☎03-3635-1156　http://www.hybrid-inc.co.jp

www.shanghaidz.com www.shanghaidz.com

TEL (099) 292-3535 FAX (099) 292-5080 http://www.komasa.co.jp/
胎児・乳児の発育に悪影響を与える恐れがあります。

黒の中のく

コヅルのく

武骨である。まっしぐらである。
鹿児島県産黄金千貫（さつまいも）とシラス台地が磨いた地下水を使用。
黒麹仕込みで醸し出されたもろみを独自の単式蒸留器で蒸留。
ひたすら正直なものづくりから、
キレがよくてほっこほこの旨さが生まれました。

これが焼酎。これが黒。

薩摩焼酎

〈芋焼酎〉黒麹造り

小鶴くろ

薩摩焼酎「小鶴くろ」うまさの証

SATSUMA SHOCHU

「薩摩焼酎」の証です。
鹿児島県の風土、伝統、文化から生まれた芋焼酎の中の「薩摩焼酎」として
WTOが唯一産地指定の表示を国際的に認めた証です。

小正醸造株式会社
〒899-3101 鹿児島県日置市日吉町日置 3309

お酒は20歳を過ぎてから。適度の飲酒をお楽しみください。妊娠中や授乳期の飲酒は、

2009-10
WINTER
COLLECTION
ナイロンファーJKT ¥29,900
チェックシャツ ¥12,900
ロンT ¥5,990
加工赤耳デニムパンツ ¥15,900
ホワイトステッチCAP ¥3,990
以上 U.S.BOARDER
スタジャン ¥29,900
ロンT ¥5,990
インディゴデニムパンツ ¥13,900
ベルト ¥4,990
以上 U.S.BOARDER
Place:K.M.P私有地
19page. com

ダッフルコート ¥15,900
刺繍チノパン ¥9,990
以上、U.S.BOARDER

プルオーバー ¥13,900 MASTER X
クラッシュデニムパンツ ¥12,900
USプリビーニー ¥3,990
以上、U.S.BOARDER

U.S. BOARDER　SHOP LIST

札幌店	011-251-8141
青森AUGA店	017-721-8030
秋田FORUS店	018-825-2040
大洗店	029-267-7399
原宿店	03-3796-8359
東急TWINS町田店	042-728-2303
京都寺町店	075-213-4630
梅田HEP FIVE店	06-6366-3921
心斎橋BIG STEP店（MASTER X）	06-6258-5062

http://www.usboarder.net/
http://www.us-boarder.com/

チェックシャツ／U.S.BOARDER
¥12,900

スタジャン／U.S.BOARDER
¥29,900

キルティングJKT／U.S.BOARDER
¥15,900

PUフードJKT／U.S.BOARDER
¥25,900

19page.com

PR

in the attic × Michael Jackson
奇跡のコラボレーション企画が実現!!

スタイリッシュロックとアウトローワーカーズをコンセプトにワンランク上のスタイリングを提案している人気ブランド"in the attic"が、あの"KING OF POP"とがっちりコラボレーション。売り切れ必至のアイテムを見逃すな!!

Photo_TATSUYA YAMANAKA（Q＋A）　Styling_COMASA　Hair&Make-Up_GO IKEGAMI

Michael Jackson™
under license by
Ecbizz Japan Co.,Ltd.,Tokyo/Japan
Triumph International,Inc./U.S.A.
--all rights reserved--
Produced by NOBBY COMPANY

【フルーツポンチ】
右＿村上健志、左＿亘健太郎　「爆笑レッドシアター」（CX系）、「ピラメキーノ」（TX系）、「SUPER SURPRISE」（NTV系）などのバラエティ番組やライブで人気を博す大注目若手芸人。

in the attic事業部
☎03-5770-7550
☎058-273-4886
http://www.rakuten.co.jp/intheattic/

奈良裕也、君嶋麻耶、菅沼優也…おしゃれ皇帝（エンペラー）が直伝！

¥2,000台でおしゃれに見せる方法。

この冬オススメのお手頃な服&小物を皇帝9人が厳選！すべて¥2,999以内で買えて、しかも何度も着回せるものばかりなので、今季のヘビロテアイテムになること間違いなし！

撮影／中村圭介、長谷川靖哲
スタイリング／古賀雅依子
取材・文／アクセル・コミュニケーションズ

PART1 おしゃれ皇帝の¥2,000台なら、まずコレ買います！

ネルシャツ、メガネ、フリース、シャツ、パーカ……冬はもちろん、春や秋にも使える鉄板の定番アイテムがズラリ。皇帝（エンペラー）9人が自らオススメをセレクトし、着こなし術も披露！

奈良裕也さん／SHIMA 原宿アートディレクター ¥2,000台で見つけた！俺的定番アイテム大公開！

ネルシャツとメガネを古着でチョイス。古着屋の定番なので、安くて品数豊富なところもポイント。フォーマルとカジュアル、それぞれのスタイルでの取り入れ方も伝授します！

テーラードジャケットのカッチリ感をネルシャツでカジュアルダウン！

ネルシャツを王道アメカジに落とし込まないのが奈良流！ジャケットを古着のネルシャツで外しつつ、前を開けて中の白を強調しているのが上品。ボトムスはケミカルウォッシュのデニムとファーブーツでカジュアルに。

¥2,800

USEDの赤系ネルシャツ
サンタモニカ遊歩道店

¥2,000台ならまずコレを買う!!

冬はインナーにヘビロテできるネルシャツは、古着で買うのがオススメです。古着は着古し感と褪せた色合いが魅力。派手めの赤系でも落ち着いたコーディネイトが決まります！

DAWNのジャケットは¥40,000、白のTシャツはユニクロで¥600、チープマンデーのパンツはもらいもの、アグのファーブーツは¥25,000、グリーンのベルトは¥5,000、PAMのネックレスは¥30,000、キーホルダーにつけたミルクボーイのブレスレットは¥10,000、その他／以上すべて本人私物

赤と青がメインのカジュアルスタイルにインテリさをプラス！

カラフルなコーデにメガネを取り入れ、インテリ少年を演出。かといってメガネがべっ甲なのでカッチリしすぎず、ポップなカジュアルさを損なっていない！スニーカーもポップなので、パンツは黒で引き締めています。

¥2,500

USEDのべっ甲メガネ
三軒茶屋ハグレ

¥2,000台ならまずコレを買う!!

ラフなスタイルも、メガネがあれば即インテリ感がプラスできます！しかも、べっ甲フレームなら、逆にフォーマルスタイルを少しカジュアルダウンさせたいときにも役立ちます！

リボルバーのスタジャンは¥44,100、Tシャツはユニクロで¥600、TSUBIのパンツは¥10,000、グリーンのベルトは¥5,000、AIR WALKのスニーカーは¥20,000、PAMのネックレスは¥30,000、キーホルダーにつけたミルクボーイのブレスレットは¥10,000、ピアス、その他／以上すべて本人私物

他にも見つけた！¥2,000台でゲットできる奈良的アイテム

¥1,995
実用性の高いベーシックなネルシャツは、ヴィンテージ感のある落ちついた色合いが魅力！／USED（古着屋本舗 東京店）

¥2,590
今季注目の赤のバッファローチェック。デニムと合わせてネオアメカジスタイルに取り入れよう。／USED（HANJIRO HARAJUKU）

¥1,995
絶妙な配色のタータンチェックは、カジュアルからフォーマルまでどんなスタイルにも対応可能。／USED（古着屋本舗 東京店）

¥1,995
スタンダードなフレームに、トレンドのアニマルモチーフを取り入れたおしゃれさが魅力の逸品！／USED（古着屋本舗 東京店）

¥790
知的なイメージを漂わせるなら、ワンランク上のブロータイプをセレクトしよう。／USED（HANJIRO HARAJUKU）

¥2,100
モダンなレンズシェイプが、ウェアのコーディネイトを格上げ。アニマル柄にも見えるフレームも魅力的！／USED（ストーミー）

君嶋麻耶さん／モデル、俳優

¥2,000台でゲットする俺のヘビロテアイテムはコレ!

冬にヘビロテするフリースは鮮やかな黄色のベストを、1年中ヘビロテのオックスフォードシャツは白のボタンダウンをセレクト。どちらも激安アイテムながら、上品に着こなしているのがサスガ!

¥2,990

¥2,000台ならまずコレを買う!!

ユニクロのオックスフォードシャツ

UNIQLO

きれいめのオックスフォードシャツは、どんなスタイルにも合います。厚めアウターの下に一枚で着ても、ニットと重ねても◎。B.D.シャツならカジュアルにも着こなせます

レイヤードした黒のアウターに、きれいめシャツで軽さをオン!

黒のジャケットに黒のファーベストを重ねて冬仕様にしたアウターの下に、B.D.のオックスフォードシャツを合わせてコーディネイト。アウターがヘビーな分、白のきれいめシャツで軽さを加えたところがおしゃれの秘訣。

ニードルスのファーベストは¥10,000、ポストのジャケットは¥40,000、ビズビムのパンツとシューズはともに青山のF.I.Lでそれぞれ¥20,000、リングは名古屋の古着屋で¥2,000／以上すべて本人私物

¥1,290

¥2,000台ならまずコレを買う!!

g.u.の黄色のフリースベスト

g.u.カスタマーセンター

フリースは軽いし暖かいし、カラバリ豊富なのも魅力です。鮮やかなイエローはインパクトのある差し色になるので、冬のインナーにオススメ。特にブラック系の着こなしに!

ブラック系コーデに取り入れたフリースの差し色がインパクト大!

マウンテンパーカが黒、パンツが濃いめのデニムなので、黄色のフリースを差し色に。フロントを開け、下のTシャツまで見せてレイヤード感を高めているのもポイント。ボトムスをビズビムでそろえたのもおしゃれ!

ARCTERYXのマウンテンパーカはフリークスストアで¥50,000、黒のTシャツはsmoochで¥6,000、ビズビムのパンツとシューズはともに青山のF.I.Lでそれぞれ¥20,000、バカックのペンダントは¥15,000、リングは名古屋の古着屋で¥2,000／以上すべて本人私物

他にも見つけた! ¥2,000台でゲットできる君嶋的アイテム

¥2,990

ポロシャツ風のデザインと、青×赤×白のリブロールカラーがポイント!／ST-GADHU (FANJIRO HARAJUKU)

¥1,995

白のボタンが映えるヴィヴィッドなピンクのシャツは、コーディネイトのアクセントに最適。／BROWNY (WEGO 原宿本店)

¥1,990

さわやかな色で清潔感を出しやすい、大人なデザインが魅力のB.D.シャツ。アイロンをかけてシャキっと着よう!／UNIQLO

¥735

全身の差し色になる派手なカラーのPLAYBOYのベストは、1枚持っておくだけで重宝!／USED (KINJI原宿店)

¥1,995

パタゴニアのフリースは普段使いでヘビロテ確実。飽きのこないブラックがオススメ。／USED (KINJI原宿店)

¥945

モコモコのフリース素材を全体に使用したベスト。防寒性が高く軽量で使い勝手抜群!／USED (KINJI原宿店)

19page.com

菅沼優也さん／アパレル

¥2,000台の万能パーカで見せる真冬の2WAYスタイル

春秋はアウターに、冬はインナーにと、パーカは3シーズンでヘビロテ可能。菅沼さんのオススメはグレー。スポーツとスーツの2スタイルで着回した冬コーデを披露します！

¥2,000台ならまずコレを買う!!

¥2,990

ユニクロのグレーパーカ

UNIQLO

ジップアップパーカは、何にでも合わせやすいのが魅力です。中でもグレーは万能で、スポーツにもアウトドアにも、スーツのセットアップにも気軽に取り入れられます！

Style1 カジュアルスーツスタイル

デザイン性の高いスーツのセットアップをパーカでハズす！

きれいめスタイルをとことん着くずすのが今季的。裏地がデニムになっているおしゃれスーツのセットアップをパーカでハズし、さらにヴィンテージTシャツでアメカジを、スニーカーでスポーツをミックスしたスタイルに。

サラードベベのセットアップはジャケットが¥23,000、パンツが¥15,000、ヘインズのヴィンテージTシャツ、ナイキのスニーカーはともにもらいもの、その他／以上すべて本人私物

Style2 アウトドアMIXスタイル

ダウンベストを重ねてアウトドアテイストをミックス！

ダウンベストでアウトドアをミックスしたスポーツスタイル。パーカの裾を少し出すのが、シルエットをきれいに見せる秘訣。ジャージっぽいデザインのデニムを腰穿きして、スポーツらしさを強調したのも技あり！

マウンテンエクイップメントのダウンベストは友人から¥5,000で購入、サラートベベのデニムパンツは¥15,000、アディダスのスニーカーはもらいもの、その他／以上すべて本人私物

他にも見つけた！ ¥2,000台でゲットできる菅沼的アイテム

¥2,990

薄手の柔らかな生地で作られた、着心地抜群のパーカ。シンプルなので着こなしの幅を広げてくれます！／UNIQLO

¥2,990

ベーシックなシルエットは普段使いにもってこい。ダブルジップ仕様で着こなし方は自在。／BACK NUMBER（株）ライトオン）

¥1,490

切り替えにステッチが施された一着。大きめなので、ゆったりとしたサイズ感で着こなそう。／g.u.（g.u.カスタマーセンター）

田中 淳さん／会社員 ¥2,000台のネルシャツがあればいい！驚異の着まわし5WAY！

とことん着回すことができるネルシャツ。普通に着るのはもちろん、実はこんな意外な使い道も！好きな色のネルシャツを一着持っていれば、コーデの幅を広げてくれます！

02 裾をチラ見せレイヤード！

ワコマリアのミリタリージャケットは¥60000、時しらず別注のディッキーズのパンツは¥12000、アディダス［キャンパス］のスニーカーはキックスラブで¥11000、ラッドミュージシャンのニットキャップは¥7000／以上すべて本人私物

ミリタリースタイルをネルシャツでカジュアルに落とし込む！

「ミリタリー系のスタイルに取り入れました。ミリタリーっぽくなりすぎないように、ネルシャツでカジュアルダウンさせたところが鍵です。足下もスニーカーでカジュアルにしています」

01 そのままでインナーに着る！

スクーカム×ビームスのスタジャンは¥58800、下に着たサスクワッチ ファブリックスのTシャツは¥9000、リーバイス®505のコーデュロイパンツは¥10000、アディダス［キャンパス］のスニーカーはキックスラブで¥11000、ニューエラのキャップはキックスラブで¥4500、メガネはアウトレットで¥7000、Gショックはラブレスで¥35000、その他／以上すべて本人私物

チェックの構成色をメインカラーにも差し色にも活用！

「パンツと小物を青系で合わせつつ、ネルシャツの赤を差し色に。チェックの構成色に青が入っているのもポイントです。レザーアームのスタジャンもアクセントにしています」

¥2,000台ならまずコレを買う!!

¥990

g.u.の青系ネルシャツ

g.u.カスタマーセンター

「ネルシャツは着回しやすい万能アイテム。この一着は、青の同系色でまとめたコーデに取り入れやすいし、チェックの構成色に赤が入っているので差し色にもなるのが魅力」

05 ケープのようにさらりと羽織る！

Aラインのケープのように羽織ってシルエットを個性的に！

「ベースは同系色でまとめたストリートスポーツスタイル。その上からネルシャツをケープのように羽織ってアクセントに。中に着たネルシャツの襟をチラ見せしたのもポイントです」

サスクワッチ ファブリックス×時しらずのブルゾンは¥40,000、中に着たマックナイトのネルシャツはユナイテッドアローズで¥17,000、リーバイス®505のコーデュロイパンツは¥10,000、ラカルのキャップは時しらずで¥7,000、メガネはアウトレットで¥7,000、アディダス［キャンパス］のスニーカーはキックスラブで¥11,000、その他／以上すべて本人私物

04 首に巻いてストール仕立て！

ネルシャツの斬新な使い方！ 首元はこれで暖かく！

「ネルシャツをダブルで使ってみました。一枚はそのまま着て、もう一枚はストールっぽく。チェック×チェックもこれならぶつからない！ボトムとシューズは黒でシンプルに」

マックナイトのネルシャツはユナイテッドアローズで¥17,000、リーバイス®505のコーデュロイパンツは¥10,000、ナイキ［ブレザー］のスニーカーはキックスラブで¥14,000、ラカルのキャップは時しらずで¥7,000、メガネはアウトレットで¥7,000、Gショックはラブレスで¥35,000、その他／以上すべて本人私物

03 ポイント使いの腰巻き！

スカートのように腰に巻いてUKトラッドをちょっぴりプラス！

「ネルシャツのチェックの構成色に赤が入っているので、腰に巻くとUKトラッドっぽさがプラスされるかも。黒と青系のモノトーン風コーデのアクセントにもなります」

ユナイテッドアローズのライダースは¥20,000、中に着たネルシャツはHANJIRO HARAJUKUで¥2,990、リーバイス®の505コーデュロイパンツは¥10,000、アディダス［プロモデル］のスニーカーは¥15,000、ラカルのキャップは時しらずで¥7,000、メガネはアウトレットで¥7,000、その他／以上すべて本人私物

キョースケさん／**SHIMA 青山Jrアシスタント**

ヘビロテ必至の万能ブラックパンツで5日間！

サロンワークの日、モデルハントの日、休日……黒パンツなら超ヘビロテで穿き回せる！ シンプルなパンツを引き立たせる穿きこなし術をキョースケさんが教えてくれました！

ロールアップが軽快な冬のストリートスポーツスタイル

「パーカでスポーツ感を、ファーのハットとスカーフで冬感を出しつつ、パンツをロールアップして軽さを出しました。お気に入りのスニーカーがよく見えるのも◎です！」

ジップパーカはもらいもの、ナイキiDのスニーカーは¥20,000、カンゴールのハットは¥10,000、スカーフはもらいもの／以上すべて本人私物

オールブラックでハードに決めた普段着でいざ出動！

「黒のパンツなら、オールブラックコーデはやっぱり定番！ ライダースとスカルTシャツ、ブーツでハードにまとめても、動きやすさを意識してサイズ感はジャストにこだわりました」

ライダースジャケットは原宿の古着屋で¥60,000、ヴァンソンのスカルTシャツは¥6,000、チペワのブーツは¥40,000、ラルフローレンのレザーベルトは¥10,000、メガネはもらいもの、マスターマインドのネックウォーマーは¥20,000、バッグはもらいもの、コムデギャルソンのウォレットチェーンは¥30,000、その他／以上すべて本人私物

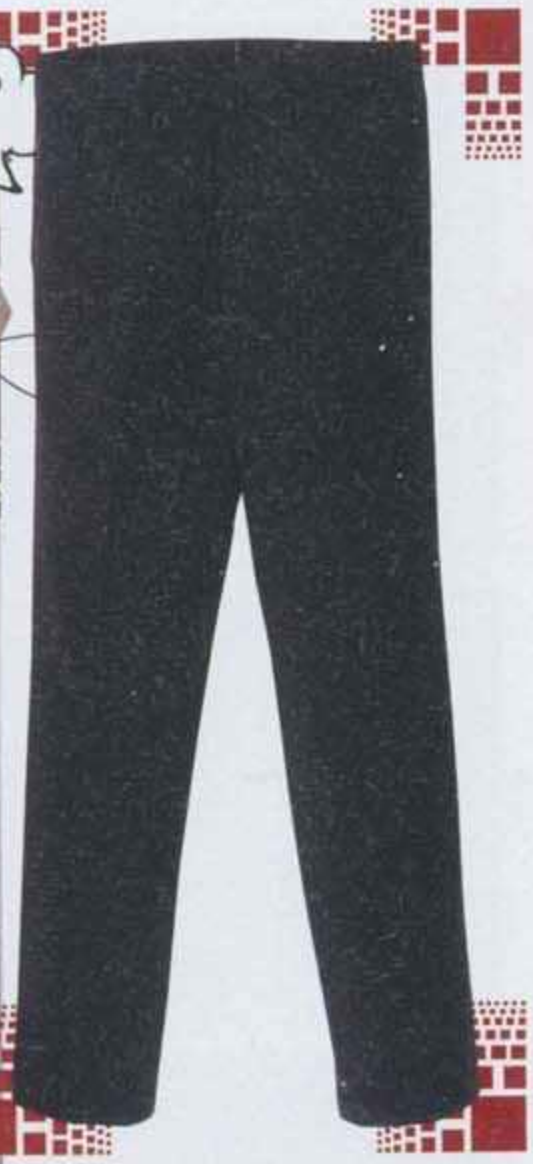

ユニクロの黒のストレートパンツ

UNIQLO

「今は黒のストレートパンツが気分。サロンワークの日はラフに、休日はスポーティに、力の抜けたリラックススタイルに、ロックなスタイルに……いろんな穿きこなしができます！」

赤を差し色にしたロックスタイルでモデルハント！

「カットモデルのハントの日。あやしまれないように（笑）、すっきりめにまとめました。ポイントは、ロックテイストのブラックコーデにシャツの赤で差し色を入れたことです」

ワコマリアのコーデュロイジャケットとシャツはもらいもの、下に着たヘディールーヴのTシャツは¥7,000、レッドウィングのブーツはABCマートで¥40,000、メガネはもらいもの、コムデギャルソンのウォレットチェーンは¥30,000、その他／以上すべて本人私物

仕事用のラフなスタイルにアクセでラグジュアリーさをプラス！

「サロンワークがしやすいように、動きやすいラフなスタイルです。その分アクセは豪華なものを。ブラックとブラウン系で統一して、すっきりとまとめたのもポイントです」

スタジャンは韓国で¥5,000、Tシャツはドン・キホーテで¥1,000、古着のブーツはE-Zで¥15,000、古着のハットはメサで¥10,000、ゴローズのペンダントはチャームを合わせて全部で¥100,000、その他／以上すべて本人私物

古着ミックスコーデでまったりする休日のカフェタイム

「パンツの黒が引き立つように、他は重たい色を避けました。ブーツとカウチンを明るいトーンで合わせたのもポイント。古着はサイズ感が大事。ジャストサイズがリラックスできます」

古着のカウチンセーターはプライマルで¥10,000、古着のデニム[illegible]¥7,000、レッドウィングのブーツはABCマートで¥20,000、メガネはもらいもの／以上すべて本人私物

涌井拓也さん／カフェスタッフ　スニーカーをカスタムメイド！ トレンドアイテムに大変身！

無地のシンプルなシューズが個性的に生まれ変わる、とっておきのリメイク技を伝授！　このままショップにディスプレイされていても見劣りしない完成度の高さは圧巻！

HOW TO

1 千枚通しを使って穴を開ける

まず、バランスを見ながらスタッズを取り付ける位置を決める。その場所に印をつけて、千枚通しを生地に突き刺して穴を開けよう！

2 穴が開いたらスタッズを通そう

きれいに穴を開けることができたら、次にスタッズを取り付ける。スタッズの裏側にツメが付いているので、それを穴に通そう。

3 突き出たツメをペンチで折り曲げる

スタッズのツメが完全に生地を通ったら、最後にペンチを使ってツメを内側に向かって折り曲げる。くれぐれも手をはさまないように。

※スタッズを入れた金額は¥2,670となります。

無印良品のスニーカー

無印良品 有楽町

ツメ付きのスタッズを刺しただけで、シンプルなシューズがパンチのあるゴージャスなものになりました。スタッズは1個¥60くらいから買えるので、ぜひお試しを！

足下をゴールドにきらめかせてシンプルなコーデにメリハリを！

カーディガンとデニムというシンプルな装いに、光沢感のあるシューズを足下に加え、ドレッシーなスタイルに格上げ。発色のよいヘアバンドを取り入れたのもポイント！

カーディガンはもらいもの、古着のパーカはKESHIKIで¥2,800、中に着た古着のTシャツはサンタモニカで¥2,000、パンツはもらいもの、ヘアバンドは¥2,000、ロザリオはレモンティで¥5,000／以上すべて本人私物

島田 新さん／ULTRAⒸ美容師アシスタント　スウェットパンツをカスタム×2! 個性が光るオリジナルアイテムの完成!

穿きやすさから幅広い層に人気の高いスウェットパンツを、リメイクして自分仕様にバージョンアップ！　2種類の簡単カスタムテクニックを教えるので、おしゃれに着飾ろう！

style2

サイドに張り付けた縦ラインでシルエットをきれいに見せる！

レザージャケットの上にダウンベストを羽織った斬新さが新鮮！　チロリアンテープを貼った民族衣装っぽい雰囲気のスウェットパンツとブラウンのハンチングも絶妙にマッチ！

古着のダウンベストはTRAMPOTで¥63,000、古着のレザージャケットはJUMPIN' JAP FLASHで¥40,000、古着のタンクトップはサンタモニカで¥1,000、VANSのスニーカーはABCマートで¥8,000、古着のハンチングはジャンティークで¥8,000、ネックレスはもらいもの、その他／以上すべて本人私物

GILDANのスウェットパンツ

ドン・キホーテ渋谷店

缶バッジは古着屋で¥50くらいで買いました。新品ではなく、少し傷がついているようなUSED感のあるものを取り付けると自然な仕上がりになりますよ！

HOW TO

1 クリアファイルから型を切り取る

まず切り抜きたい型をクリアファイルに、ペンで描く。描き終わったら、カッターと定規を使って丁寧に切り取っていこう。

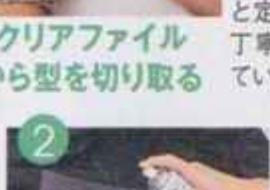

2 パンツにスプレーを吹きつける

切り取った型をパンツの上に乗せて、スプレーで吹きつける。遠くからスプレーすると他の部分にも塗料がつくので要注意！

3 テープと生地を縫い合わせる

1束¥500前後で購入できるチロリアンテープを糸で縫いつける。テープの内側3mmくらいを縫っていくと、しっかりつけられます。

ドゥアラットのマウンテンパーカはもらいもの、古着のパーカはO・KI・DO・KIで¥7,000、中に着た古着のTシャツはゴリーズで¥8,000、レッドウィングのブーツはもらいもの、ユナイテッドアローズのメガネは¥15,000、手袋はもらいもの、その他／以上すべて本人私物

style1

遊び心あふれるコーデが楽しいポップなアメカジスタイル

彩りのある缶バッジやワッペンの付いた派手なパンツも、アウターがヴィヴィッドなマウンテンパーカなので違和感なし！　パンツをソックスにインさせた小技もお見事。

HOW TO

1 取り付けるアイテムを並べる

全体のバランスを見ながら、取り付ける位置を決めよう。好きなものをただ並べるのではなく、配色も考えながら行うのがベター。

2 ボンドでしっかりと張り付ける

ワッペンは布専用の接着剤を裏側に塗り、生地に張り付けよう。さらに、その上から周りを縫い付ければ、洗濯をしても取れません！

佐藤友哉さん／STRAMA美容師 1点投入で劇的おしゃれな¥2,000台小物は？それは、「ハット」です！

小物を上手に取り入れてこそ、おしゃれ上級者の証。特にハットは、使い方次第でさまざまな表情が楽しめるお役立ちアイテム。皇帝のこなれた着こなしをぜひ参考に！

style2

上品度をグッと引き上げるシンプルかつクールなスタイル

赤のチェックのジャケットがコーデのスパイスとして効いたきれいめスタイル。シックなハットが好感度をさらに高め、洗練された印象を見事に作り上げている。

古着のジャケットはラムホールで¥5,000、ユニクロのパーカは¥3,000、アンダーカバーのパンツは¥20,000、コムデギャルソンのブーツはBerBerJinで¥25,000／以上すべて本人私物

古着のハット

KINJI 原宿店

「色がブラックなので、どんなスタイルにも取り入れやすいところが気に入っています。サイドのワッペンがスタイリングのアクセントとして使えるのもうれしいですね」

style1

ディテールにこだわったきれいめアイテムでドレッシーに決める！

ストライプ柄のエレガントなロングコートとシンプルな黒のハットは相性抜群で、まとまりのあるスタイルに。光沢感のあるピンクのストールの取り入れ方もポイント！

古着のロングコートはAPOLOで¥8,000、中に着た長袖シャツは¥4,000、古着のリーバイス®のデニムパンツは¥8,000、古着のブーツはAPOLOで¥7,000、古着のストールはAPOLOで¥3,000、その他／以上すべて本人私物

他にも見つけた！ 佐藤的アイテム

¥1,995

無駄がなく完成度の高いミニマムなデザインは、上品なスタイルと相性抜群。／USED（HANJIRO HARAJUKU）

¥1,995

クラシカルな雰囲気の漂う仕上がりが大人を感じさせる。末永く愛用できそうな一品。／USED（WEGO 原宿本店）

¥2,415

コーディネイトの引き締め役に最適。どんなスタイルとも相性がいいベーシックなデザイン。／USED（ストーミー）

西村陽一さん／ARTISM美容師 ¥2,000台の優秀「黒縁メガネ」でつくる2つのスタイル！

冬スタイルに完全にフィットするおしゃれメガネを、西村さんがピックアップ。コーディネイトをブラッシュアップさせるアイウェアは、1つは持っておきたいマストアイテム！

style2

モノトーンを合わせてトラッドな装いをさらに引き立てる！

上下をブラックでまとめたスタイルに、同系色の黒ぶちメガネを投入して統一感を。インナーのTシャツが差し色となり、上品で都会的な雰囲気を漂わせている。

テーラードジャケットは¥26,000、ベストは¥14,000、ワークパンツは¥15,000、すべてBEN DAVISでBENCH AT THE GREENEで購入、中に着たTシャツはもらいもの、VANSのシューズは¥5,000／以上すべて本人私物

黒縁フレームのメガネ

古着屋本舗 東京店

「細めのフレームがスタイリッシュで、知的な大人の印象を与えてくれます。かけるだけで賢そうに見えるので、かなり気に入っています！　コーディネイトのハズしとしても使えますよ。」

style1

大人の余裕を感じさせるさわやかなアウトドアスタイル

ゆったりとしたダウンジャケットとシャツをブルーで合わせ、休日のラフさを演出。全体的にユルいスタイルが、洗練されたデザインのメガネを引き立てている！

古着のダウンベストは¥5,000、B.D.シャツはもらいもの、中に着たTシャツはもらいもの、BEN DAVISのワークパンツはBENCH AT THE GREENEで¥15,000、VANSのシューズは¥5,000／以上すべて本人私物

他にも見つけた！ 西村的アイテム

¥2,100

天地の幅を抑えバランスの取れた、技ありのメガネ。気軽にスタイリングにプラスしたい。／USED（ストーミー）

¥1,995

フレームサイドが太く、しっくりとしたかけ心地。シンプルながら主張のあるアイウェア。／USED（古着屋本舗 東京店）

¥1,995

完成度の高いスクエアのフォルムが、洗練された大人っぽいイメージを演出。／USED（WEGO 原宿本店）

PART2

まだまだあるよ！

プレスが証言！

ブランド別 厳選¥2,000台アイテム大集合！

バリューブランドとして有名な4大ショップのプレス担当が、この冬オススメの旬のアイテムから定番ものまでをご紹介！ リアルな情報をいち早くキャッチせよ！

WEGO ウィゴー

佐久眞 寛光さん

カーディガンはレイヤードスタイルに重宝する薄手の素材がオススメ。カジュアルアイテムの代表格チェックシャツは爽やかなカラーリングが好印象です。プリントスウェットはアメカジだけでなくストリートスタイルにも相性抜群です！

カーディガン ¥2,940

チェックシャツ ¥1,995

¥1,995 プリントスウェット

以上すべてBROWNY（WEGO 原宿本店）

UNIQLO ユニクロ

立花知枝さん

洗っても形崩れしないニットセーターは、着心地さわやか。表地はスポーティに着こなせるキルティングタイプ、裏地が色鮮やかなパーカは、リバーシブルで楽しめます。ボーダーのスウェットは、季節を問わず着回せます！

¥1,990 スウェット ボーダーT

¥1,990 Vネック ニットセーター

以上すべてUNIQLO

¥2,990 リバーシブルパーカ

19page.com

迷彩 ウインドブレーカー ¥1,990

Vネックセーター ¥1,490

¥990 デニムパンツ

以上すべてg.u.（g.u.カスタマーセンター）

¥2,990 プリントシャツ

¥2,990 レイヤード風 カットソー

¥2,990 プリントカットソー

以上すべてST・SADHU（HANJIRO HARAJUKU）

g.u. ジーユー

話題を集めた¥990ジーンズがこれ！ ワンウォッシュのレギュラーストレートで、とにかく使えます。アウトドアスタイルにぴったりな迷彩柄のナイロンパーカやコーデの幅も広いVネックセーターも人気。g.u.には、¥2,000台以下アイテムがザクザク！

木村利男さん

HANJIRO ハンジロー

ライトなカラーリングのカットソーは春まで使い回しのできる万能アイテム。シンプルなのでどんなコーデにも合わせやすく、カットソーはレイヤードテクに、総柄シャツはコーディネイトのアクセントに最適です！

青木陽介さん

藤原ヒロシ、ネイチャージモン、熊谷隆志、藤井リナ……etc.

買い物名人のお墨つき！
10,000円で買えるご褒美リスト！

音楽プロデューサーからスタイリスト、お笑い芸人までモノに対してこだわりの強い方々が勢ぞろい。10,000円以内（税抜き）で買える個性豊かなご褒美アイテムは見ものです。

Photography_SACHIHIKO KOYAMA［STUH］(P.103)、KENTARO MATSUMOTO,KEISUKE NAKAMURA(P.104〜110)　Text_ATSUO WATANABE(P.103)、TOKO MUROI(P.104〜110)

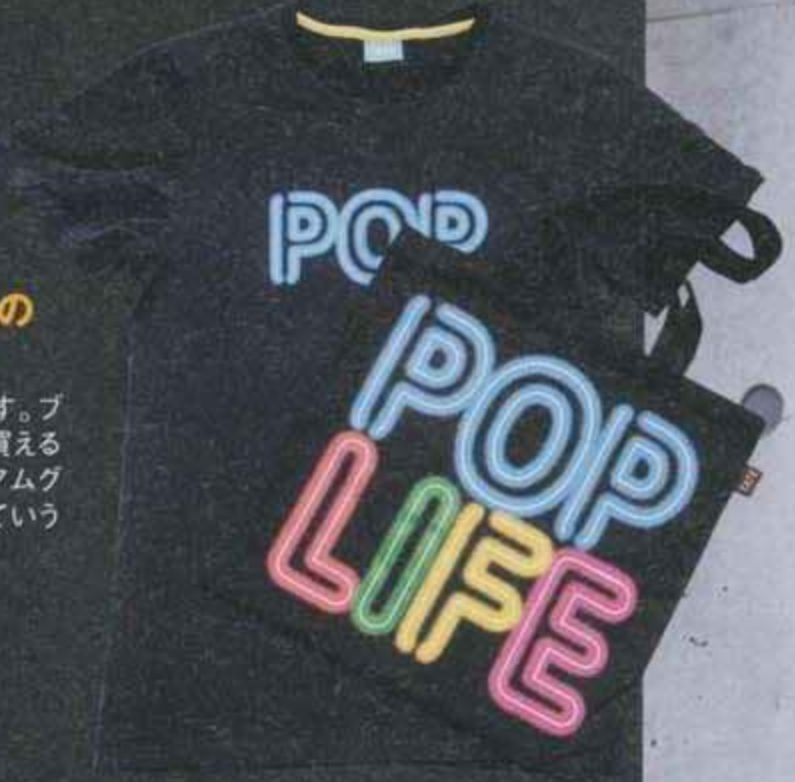

Tate ModernのTシャツ&トート

「友人からのお土産です。ブランド品とかはどこでも買えるけど、こういうミュージアムグッズは、まだご当地っていう感じがしていいです」

（本人私物）

MOLESKINEの手帳

「僕は歌本として使っています。コピーした楽譜を貼ったり、歌に関するメモを書いたり。そういうアナログ的な要素が楽しいかな」

大¥2,730、小¥1,890（本人私物）
http://www.moleskine.co.jp

19page.com

PILOT FRIXIONのペン

「最近、ペンはずっとフリクション。ちょっと値段の高いモデルも買ってみたんだけど、普通の方が使いやすいかも(笑)」

右の3本 各¥157、中 オリジナル、左の2本 各¥1,575（本人私物）
http://www.pilot.co.jp

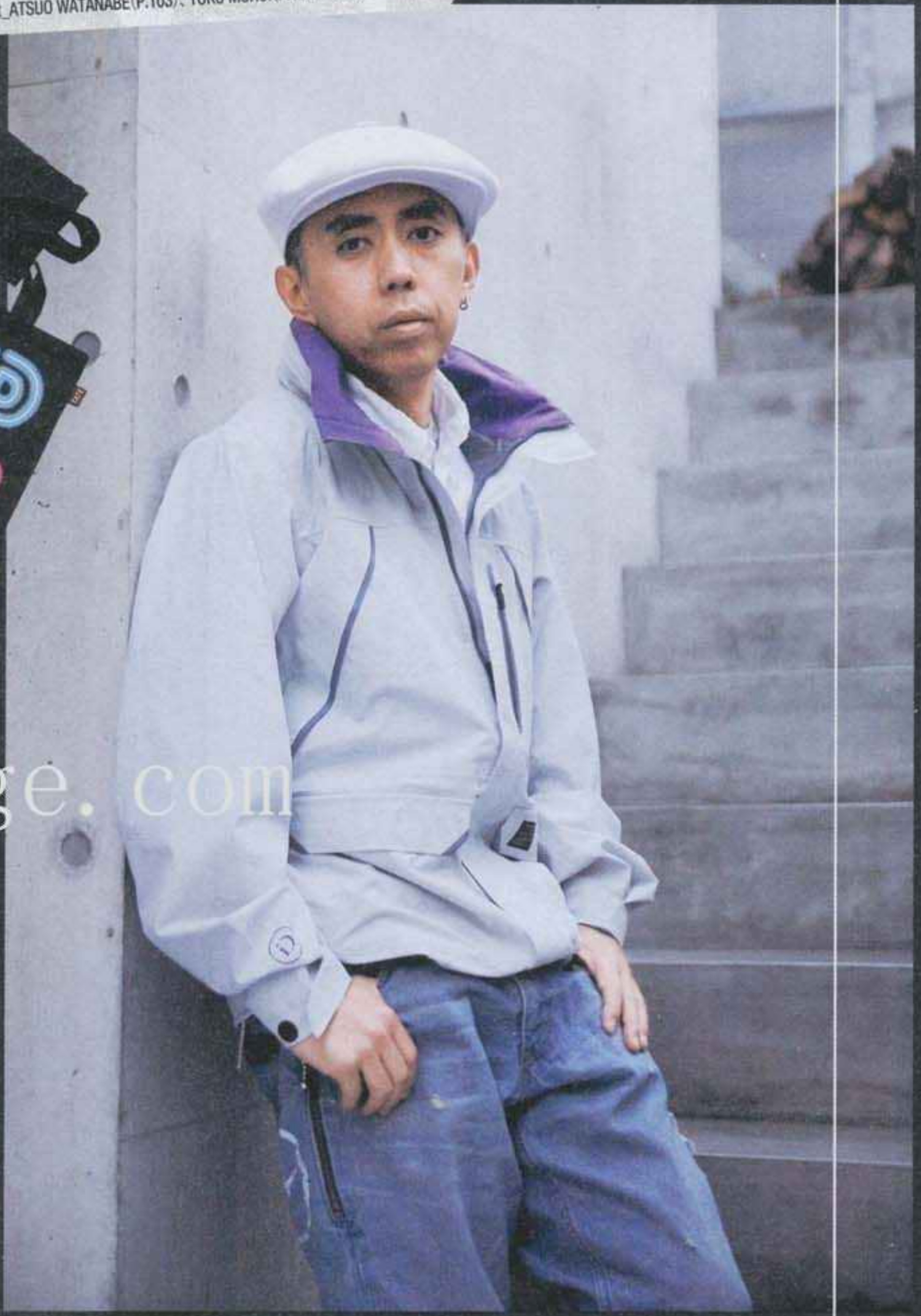

藤原ヒロシさん
fragment design、音楽プロデューサー

information　音楽活動を中心に幅広く活躍中。2009年の夏に発売された『パーソナル・エフェクツ／藤原ヒロシ』（マガジンハウス刊）も必見です。

「今まで1万円以下という値段を意識して何かを買うってことはなかったですね。そこにこだわっていないというか。僕の場合は値段よりも、断然モノありきです。基本的に安くても気に入ったモノであれば、ずっと使い続けていますから。それこそ、まとめ買いをしたり。1万円以下という手頃な値段のアイテムは何気なく、気軽に買えることが魅力ですね」

19page.com

日本野鳥の会オリジナル長靴

「山に入るときは長靴が最強だけど、収納しにくいのが欠点。しかし！この長靴は折り畳みができて収納もラク。アッと言うときに使える簡易予備長靴」

¥4,980 ㈱財団法人 日本野鳥の会
☎03-5436-2626

OLIGHT社のLED懐中電灯

「最近の中国製ライトは高品質で価格も安い。こちらのM20 Warriorは色がグレーで、暗闇でも取り出しやすいところがナイス」

¥8,000前後（本人私物）
※海外で購入

ネイチャージモンさん

お笑い芸人

information　コミック『ネイチャージモン』1～3巻（講談社）、「ジモンの肉本」（エイ出版社）が好評発売中。毎週金曜日深夜27:20よりフジテレビにて「取材拒否の店」放送中。

「一瞬の塊が1分になり、1分の塊が1日になり、1日の塊が一生になる。僕にとっては毎日が記念日だし、どんなものでもご褒美。究極を言えば空気さえもご褒美ですね。1,260円の岩塩皿だって見つけたときは100万円以上の価値を感じたし、僕が考える価値は金額ではありません。そのときどきに欲しいもの、必要なものを衝動的に買うだけです。ただ足は2本しかないのに、何百足もスニーカーが家にあったりするのは考えものだよね（笑）」

ホテルニューオータニ 石心亭のヒマラヤ岩塩皿

「岩塩製の皿が欲しいなと思っていたら、ホテルの鉄板焼きレストランで発見！塩は浄化作用があるから、枕元に置くのもオススメ」

¥1,260 ㈱ホテルニューオータニ 石心亭
☎03-3238-0024

サバイバルネイチャートランプ

「エースやジョーカーにはネイチャージモンの写真入り。何かあったときにはこれでSOS形に並べれば、遠くからでも発見されるよ」

¥1,000
㈱ネイチャージモン・ショッピング
☎03-3560-7131

DAMASCUSのグローブ

「手袋をしていると小さいものが取れないよね。でも軍事物の手袋なら大丈夫。薄いし、丈夫だし、触感も細かく感じられるよ」

¥5,355／DAMASCUS ㈱ファントム渋谷店
☎03-3486-3627

19page.com

ロンドンブーツ1号2号

田村 亮さん

お笑い芸人

information　2010年1月29日～1月30日までシアターサンモールで田村亮一座「とりあえず、ジントニック。」の舞台を開催。問チケットよしもと（チケット）☎0570-036-912

僕がよく買うご褒美は、釣り道具。正直、そんなに詳しくはないんですが、たまにいい竿やリールを買うと“やっぱり軽いな～”って人前でつぶやいたりしますね（笑）。ルアーも高価なハンドメイド品が気になっているけれど、普段はあえて見ないようにしています。あんまりいいものだと使うのがもったいないし、芸能人のくせに買うのをためらっているのが恥ずかしいので（笑）。大きな仕事が終わったときくらいは、ケチらずに買いたいですね

カシウエアのスリッパ

「友達にもらったカシウエアのベビー服があまりに気持ちよかったので、自分用にタオルを買ったんです。次はスリッパが欲しいですね」

¥8,925　問カシウエア
☎03-3486-5505

ミラクルワークスのルアー

「普通のルアーは1,500円前後ですが、ミラクルワークスのルアーはハンドメイドで、値段も高め。使ったことないけど、動きが違うはず！」

¥5,565／ミラクルワークス
問バスメイト
☎03-3735-0200

上門園（うえかどえん） 南風の里（まぜのさと）
紅俺ん路（べにおれんじ）みかんジュース

「行きつけの酒屋で見つけたジュース。一口飲んだら、めっちゃ濃厚でびっくり。コップ1杯で、みかん4個くらい食べた気になります」

1本¥1,260
問上門園 南風の里
☎0737-32-2926

鹿北製油の
自然農法 黒ごま油

「ごま油&塩の組み合わせって超最強。キャベツをちぎってつけるだけでも、うまいですよね。この黒ごま油を使えば、もっとウマイ！」

¥5,775　問鹿北製油
☎0995-74-1755

土山しげるの『極道めし』

「漫画は1、2巻だけをバーッと買って、続きが気になったものを揃えるという買い方をしています。『極道めし』は設定が斬新！」

各¥630／双葉社

VOT by takashi kumagai のハンチング

「手触りのよいアンゴラを使ったハンチング。大好きなエアライン、KLMオランダの機体を思わせる鮮やかなブルーがいいですね」

¥8,925／VOT by takashi kumagai
問アダム エ ロペ オム渋谷店
☎0120-298-133

CIRE TRUDONのキャンドル

「フランスの友人にもらって以来、ずっと部屋にこの香りが漂っているくらいお気に入り。モロッコを思わせるエキゾチックな香りが◎」

¥8,400／CIRE TRUDON
問ラタン7
☎03-3770-7177

熊谷隆志さん

スタイリスト、GDCディレクター、フォトグラファー

information インテリアディレクションを担当したアダム エ ロペ恵比寿店・白金店が随時オープン。2月にはGDC TOKYOがリニューアルオープン。

たまに"頑張ったご褒美"と言いつつ買い物をするけれど、完全に言い訳。腕時計や車など、ずっと欲しかった物を、ご褒美にかこつけて買っているだけですね。これまでに自分へ買った最高のご褒美は、家（笑）。今回は1万円以下ということで、贅沢品というよりはリラックスアイテムが多め。こういうものをプレゼントにもらったら男の子は絶対に喜ぶ！ というラインナップになりました。……女の子に告ぐ、真似しろ！

FUGAのプロテア・リトルプリンスの鉢植え

「変な形の植物がマイブーム。プロテアは切り花ではよく見かけるけれど、鉢植えは面白い。プレゼントでもらったらグッときます」

¥8,820　問FUGA
☎03-5410-3707

GDCのメガネ

「メガネは、細めフレームのボストンタイプがいちおし。アホがかけても頭が良さそうに見えるデザインがポイントですね（笑）」

各¥5,250／GDC
問GDC TOKYO
☎03-5728-2947

サンタ・マリア・ノヴェッラのローズウォーター

「ちょっと肌が乾燥したときや海上がりに重宝しているローズウォーター。さっぱりとした使用感とほのかなバラの香りに惹かれます」

¥5,250／サンタ・マリア・ノヴェッラ
問サンタ・マリア・ノヴェッラ銀座
☎03-3572-2694

19page.com

藤原ヒロシ、ネイチャージモン、熊谷隆志、藤井リナ……etc.
買い物名人のお墨つき！
10,000円で買えるご褒美リスト！

伊勢せきや 参宮あわび腹煮(ふくら) 雅
「秘伝のタレで、非常にやわらかく煮込んだあわび。ちょっと値段も張るけれど、ご褒美にはぴったり。贅沢な気分が味わえますよ」
¥10,500
問伊勢せきや ☎0120-23-1281

ペナルティ
ヒデさん
お笑い芸人

information 2010年1月30日、ねぎし三平堂にて「スワリダチびっくり演芸2010春」に林家三平とともに出演（全席自由、当日券のみ）。

「サンタさんからのプレゼントじゃないですけど、この時期になると、1年間頑張った自分へのご褒美を買いたくなりますよね。大画面のテレビだったり、音質のいいスピーカーだったり。いつもよりもちょっとグレードの高い家電が、僕にとってのご褒美です。ただ家庭を持ったことで、年々その額も減ってきました。かみさんや娘にプレゼントを買ってあげることに、だんだん価値を見出してしまう。まぁ、家族の笑顔がご褒美ってことですね」

つば屋のそば切り包丁
「最近、そば打ちに興味があって、マイそば切り包丁を探しているところ。そば打ちデートは絶対に楽しいし、婚活にもおすすめです」
¥9,800
問つば屋包丁店 ☎03-3845-2005

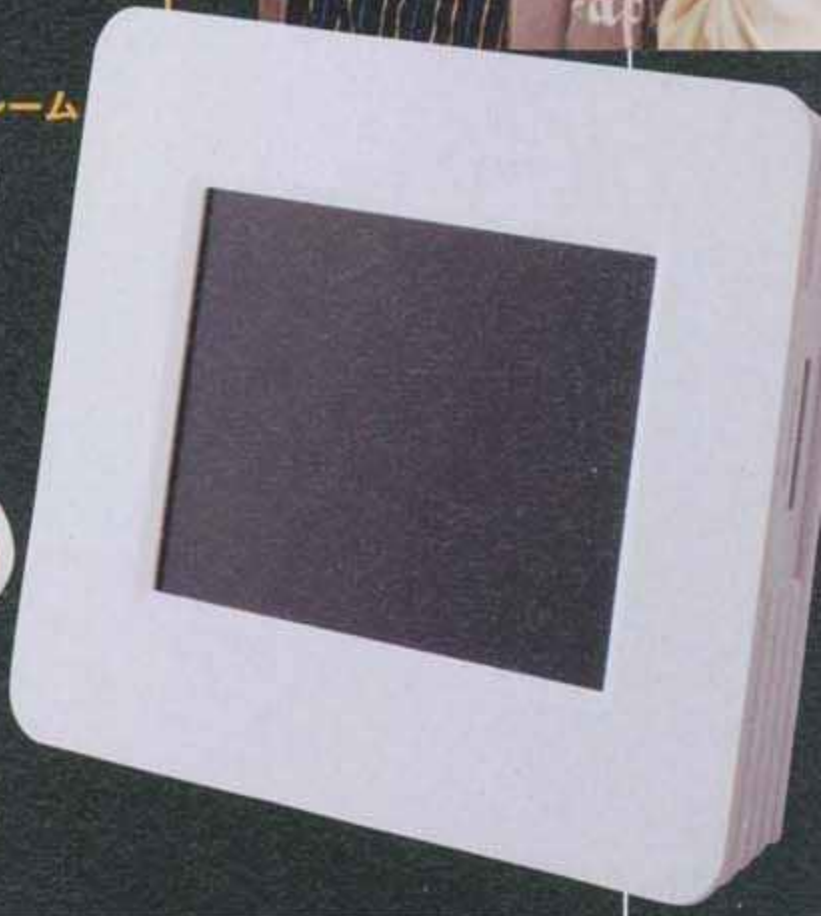

EXEMODEのデジタルフォトフレーム
「1万円以下のおすすめ家電。家にお客さんが来たときなどに、BGVとして写真を流しているだけで、会話に厚みがでてきます」
DPS506 ¥4,980
問エグゼモード ☎0570-036-036

おすすめ映画のDVD
「人生に教科書はないけれど、いい映画は人生の答えを見つけるヒントになる。イチオシDVDはダークナイトとスラムドッグ$ミリオネア」
右『スラムドッグ$ミリオネア』、左『ダークナイト』（本人私物）

中村屋の三陸海宝漬
「あわび、イクラ、めかぶ、しじゃもの卵などが入った三陸海宝漬は、恐ろしいくらいご飯が進みます。白米をガンガンいけますね」
大サイズ ¥5,600
問中村屋 ☎0193-22-0629

藤井リナさん
モデル

information ファッションから日々のご飯まで素の藤井リナが垣間見れるブログ本『NO MAKE』（宝島社・¥1,365）が2010年1月下旬発売。

「自分へのご褒美は、大きな仕事が一段落して、ひと息つきたいというときに買ってしまいます。実用的なものというよりは、ちょっと無駄なものが多いですね。よく買うご褒美アイテムは、着心地のいいルームウェア。家にいる時間を大切にしたいので、かわいいルームウェアやリラックスアイテムには目がないんです。やっぱり人には見えない時間をいかに贅沢に過ごせるかというところが、私のご褒美選びのポイントです！」

ローズ ブリットのヘアアクセ
「ローズブリットのヘアアクセは、可愛くて品があるデザインがお気に入り。ちょっとしたお出かけのときにつけたりしています」
各¥2,940／ローズブリット
問オンワード樫山 お客様相談室 ☎03-5476-5811

サボンのオーガニックボディバタークリーム
「リラックスタイムには、長時間頑張ってポージングした自分へのご褒美にボディバタークリームで全身をマッサージしています」
¥6,000／サボン 問SABON Japan ☎0120-380-688

ジェラート ピケのルームウェア
「ジェラート ピケのアイテムは、着心地がよくて可愛い！ 種類もいっぱい持っています。オフの日のリラックスタイムに欠かせません」
¥6,930／ジェラート ピケ
問gelato piqueルミネ新宿2店 ☎03-3345-7103

アグロナチュラのアントス蜜ロウアロマキャンドル
「アグロナチュラのキャンドルは、オーガニック素材で煤が出ず、マイナスイオン効果があるところが◎。香りはローズが好きです」
¥3,150／アグロナチュラ 問イデアインターナショナル アグロナチュラお問い合わせ窓口 ☎03-5446-9514

愛犬ティファニーへのおもちゃとお菓子
「ティファニーが喜ぶ顔を想像するとつい買ってしまいます。ティファニーとじゃれる時間が、自分にとってのご褒美タイム」
ロープトイ各¥2,310、犬用クッキー¥1,260 問犬の生活 銀座 ☎03-3538-1911

19page.com

19page.com

柳宗理の南部鉄器

「柳宗理やル・クルーゼなど、定番のキッチンツールが大好き。特に柳宗理の鉄器は飽きないし、置いておくだけでも様になります」

¥9,450／柳宗理 問INTERNATIONAL GALLERY BEAMS ☎03-3470-3948

土井地博さん

BEAMSプランニングディレクター

「ご褒美は、僕にとっては記念品みたいなもの。後々買ったものを見て、"あのときは頑張ったな"と思い返すための存在です。今までご褒美として買ったのは、レザーブルゾンやスーツ。もし1万円以下で買うのなら、インテリアや上質な食器など、家に置けるものがいいですね。僕はもともと人にプレゼントをあげることが大好き。だから自分へのご褒美を買うときも、こういうものを人にあげたら喜びそうだな、という視点で選んでいます」

information 12月22日～2010年1月5日まで原宿のEYE OF GYREにてイギリスのロックフォトコレクティブ「ロックアーカイブ」のエキシビジョンを開催。

NIXONのヘッドホンTHE WIRE

「NIXONのヘッドホンは80'sを思わせるネオンカラーが○。現在、BEAMS別注カラーも製作中です。音質もなかなかですよ」

¥6,825／NIXON 問BEAMS HARAJUKU ☎03-3470-3947

BEAMS PLUSのシェットランドニット

「ベーシックなニットは、タイドアップに合わせてもいいし、1枚で着てもいい。肩口で切り替えたラグラン風のデザインも表情豊か」

¥9,240／BEAMS PLUS 問BEAMS PLUS HARAJUKU ☎03-3746-5851

WHYTROPHYのトロフィー

「リスがかわいいトロフィーは、まんま自分へのご褒美です(笑)。インテリアにもなるデザインだし、プレゼントにもおすすめ」

¥7,140／WHYTROPHY 問TOKYO CULTUART by BEAMS ☎03-3470-3251

BEAMS PLUSのロックステッチマフラー

「定番人気のカシミヤマフラーは、絶妙なサイズ感とロックステッチがポイント。ネクタイ風に巻くと、首がすっきり長く見えます」

各¥8,190／BEAMS PLUS 問BEAMS PLUS HARAJUKU ☎03-3746-5851

下野宏明さん

WHIZデザイナー

「仕事が暇な時期に、ふと思いついたように自分にご褒美を買いますね。1万円以下で選ぶなら、家で使う小物系。スリッパやタオルなどの生活用品を上質な物に変えてみたり。"コレ、本当に必要かな?"と思うようなユニークなアイテムに手を出してみたり。普段の生活の中にあるアイテムをグレードアップするだけで、贅沢な気分が味わえるのがいいですね。ムダ遣いではあるけれど、ご褒美ということにすれば許される気がします(笑)」

information 1/2から恒例の初売りスタジャンを発売します。76着限定ですので気になる方はお早めに!

VISVIMのバスタオル

「ハチの巣柄のデザインと上質感がポイントのバスタオル。毎日使うタオルにこだわると、ちょっと贅沢な気分が味わえます」

¥9,240 問F.I.L.TOKYO ☎03-5725-9568

栄屋工芸店の鳩砂糖壺

「鳩の尾がスプーンになっている砂糖壺。本当に必要かと言われれば疑問だけれど、キッチンにあったら絶対にかわいいですよね」

¥8,190／栄屋工芸店 問プレイマウンテン ☎03-5775-6747

BULLETの母子手帳ケース

「子どもと病院に行くときに使いたい母子手帳ケース。こんなにおしゃれな母子手帳ケース、今まで見たことがありません!」

各¥5,145／BULLET 問Ballistics☎03-5766-5615

STUSSYのスリッパ

「ビジュアルがかわいいスリッパ。僕の家の廊下は短いのであまり履く機会はないのですが(笑)、玄関に置いておきたいです」

各¥3,990 問STUSSY JAPAN☎0548-22-7366

Supremeのトゥルーパーハット

「現在レザータイプを持っているのですが、リップストップバージョンも気になっています。手持ちの洋服に合うので、どんなときでも着用可能」

¥9,975 問Supreme☎03-5456-0085

19page.com

UA×ザ・ペニンシュラ東京のチョコレート

「UAの店舗とペニンシュラのブティックで発売するチョコレート。リボン柄の木箱入りで、ギフトにも自分へのご褒美にも最適です」

¥1,680／UNITED ARROWS×THE PENINSULA TOKYO
問ユナイテッドアローズ 原宿本店 ウィメンズ館☎03-3479-8176

米倉慎太郎さん

ビューティ&ユース ユナイテッドアローズ プレス

「僕にとってご褒美とは、精神的な満足を与えてくれるもの。疲れているときや大きな仕事が終わったときに、買いたくなりますね。普段は実用性を考えて買い物をするけれど、ご褒美として買うのならステイタスを感じさせるものを選びたい。チョコレートやボールペンなら高いものでも1万円以下で買えるし、それだけでワンランク上の気分が味わえます。多少なりとも一大決心をして買うので、愛着もわくし、何より気分的に満たされますね」

information
「年明けから全国の店舗でセールが始まります。一部の商品は、年末からお安くなっている場合もあります。ぜひご来店ください」

秋田の工芸品である大館 曲げわっぱ

「地元の伝統工芸品の曲げわっぱ。改めて見ると、製法が面白いし、味もある。本来はお弁当箱ですが、小物入れとしても使えます」

¥8,925／大館 曲げわっぱ
問ユナイテッドアローズ 原宿本店 ウィメンズ館
☎03-3479-8176

ビューティ&ユース別注のPORTERの財布

「外側に小銭入れが付いた財布で、使い勝手が抜群。ワインレッドのタータンチェックは甘すぎない印象で、男性にもおすすめです」

¥7,350／PORTER×BEAUTY&YOUTH
問ビューティ&ユース ユナイテッドアローズ 渋谷公園通り店 ☎03-5428-1893

クラスカのアロマキャンドル

「もともと紙で作っていたテディベアをキャンドルにしたもの。容器が凝ったキャンドルは多いけれど、こちらはそれ自体の形が面白い」

¥3,990／CLASKA
問ユナイテッドアローズ 原宿本店 ウィメンズ館
☎03-3479-8176

レシーフのボールペン

「"ライティングウェア"ファッションの一部として筆記具を提案するフランスのブランドのペン。職人の手作りで、ひとつとして同じ柄はありません」

¥4,725／Recife
問ユナイテッドアローズ 原宿本店 ウィメンズ館
☎03-3479-8176

奈良裕也さん

SHIMA HARAJUKU アートディレクター

「疲れているときや元気が欲しいときに、自分にご褒美を買います。欲しかったものというよりは、そのときの気分で衝動買いすることがほとんど。ご褒美には癒しを求めているので、キャンドルや下着などのリラックスアイテムが中心ですね。今まででこれはよかった！と思うご褒美は、全身マッサージ。仕事のしすぎで体がカチコチになってしまい、全身のデトックスマッサージを受けたときは、すごく気分がリフレッシュできました」

information
「SHIMAオリジナルシャンプー&トリートメントがリニューアルして新発売しました。こちらもご褒美に最適です！」

NARSのアロマキャンドル

「去年の誕生日に友人にもらって以来、愛用しています。ACAPULCOは甘く癒される香りで、部屋でゴロゴロしたいときに最適」

¥6,510／NARS
問NARS JAPAN
☎0120-356-686

那須大田原牛手焼きローストビーフ 極撰

「最高レベルA5ランクの黒毛和牛を使ったローストビーフは、これぞ霜降り!! 月末にがっつり食べれば、翌月も頑張れます」

¥10,500 問大田原牛超本店 大黒屋総本家
☎0287-24-0909

足元用のホットブランケット

「足がひどい冷え症で、寝るときは靴下を5枚重ねているほど。足元を温めてくれる程よいサイズの電気毛布があったら最高ですね」

¥5,980 問なかぎし
☎0725-55-5666

シルクのトランクス

「シルクのトランクスはご褒美にぴったり。上質な肌触りがたまりません。普段は綿パンなので、スペシャルな日に使いたいです」

各¥4,200／ポール・スミス
問ポール・スミス ジャパン
☎03-3486-1500

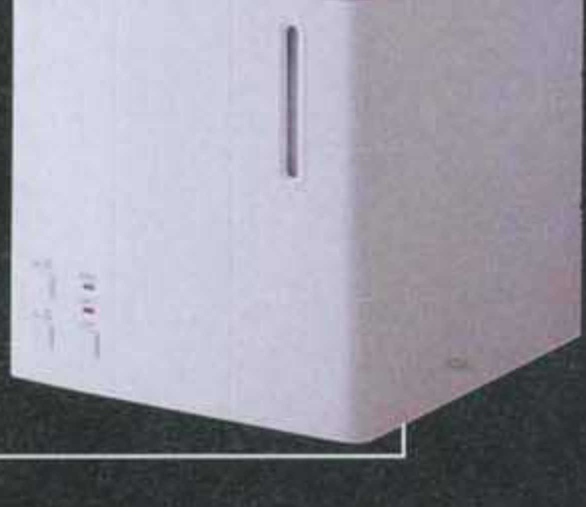

スタイリッシュなアロマ加湿器

「部屋では快適に過ごしたいので、加湿器が気になっています。色はシンプルなホワイトで、アロマ機能があるものがいいですね」

¥7,980
問アピックスインターナショナル
☎072-336-3620

共栄デザインのトポグラフィー プレート

「いつも注目している共栄デザイン。このプレートはスープを入れたら、スイスの湖のようになる。分かりやすい面白さがありますね」

¥9,240
問共栄デザイン ☎054-347-0653

窪川勝哉さん
インテリアスタイリスト

「僕は買い物がたまらなく好き。その行為自体がご褒美みたいなものですね。仕事につながるはず！と言い聞かせて買っているけど、本当はあんまりつながらないです（笑）。一番買い物をしたくなるのは、風邪をひいたとき。明日は本格的にヤバイかも…と思ったら、10万円おろして買い物をします（笑）。欲しいものを探しているうちに、具合が悪いのを忘れられるんですよ。1万円以下なら、ギフトで選ぶようなちょっと面白いモノを買いたいですね」

information 積層したレザーの断面を使った「Ply leather」シリーズをリリース。詳しくはブログhttp://ameblo.jp/kubokawakatsuya/にて！

FUTAGAMIの真鍮シリーズ

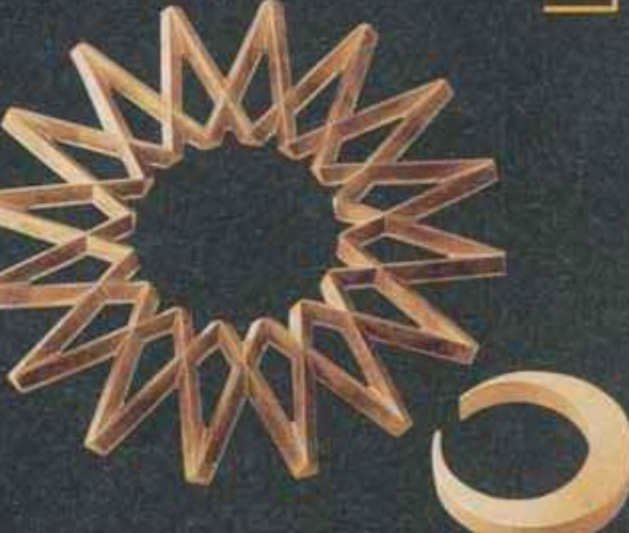

「若手デザイナー大治将典の栓抜きと鍋敷き。斬新さはないけれど、生活に自然と溶け込むデザインで、ずっと使いたくなる魅力がある」

栓抜き（三日月）¥2,100、鍋敷き（銀河）¥4,200／FUTAGAMI
問プレイマウンテン
☎03-5775-6747

ドイツ製のカードボードスツール

「段ボールを使った家具は、リサイクル率が高くてエコ。トレーを乗せたらサイドテーブルっぽくもなるし、いろんな使い方ができます」

¥2,625／REMENBER PRODUCTS
問SHOP DETAIL TOKYO
☎03-5474-0708

ウェッジウッドのナイト&デイ ビアマグ

「仕上げに釉薬を使っていないビアマグは、素地のマットな質感がいい。泡をきめ細かくするので、ビールの味も全然違います」

¥6,300／ウェッジウッド
問ウォーターフォード・ウェッジウッド・ジャパン
☎03-5458-5684

Motifoのマグネット

「モザイクアートを楽しめるマグネット。本物のタイルは一度貼ったら柄を変えられないけど、これなら気軽に柄もチェンジできます」

¥9,975／Motifo
問ジェネレイト
☎03-5942-7302

野友健二さん
スタイリスト

「ご褒美を買うのは、大きな仕事やプロジェクトを達成した時。僕の場合、高価なものを買うと言うよりは、自分の生活に密着しているスタンダードアイテムをまとめ買いすることのほうが多いですね。一万円以内で選ぶなら、やっぱりシンプルなTシャツや靴下などの実用品がメインになります。毎日でも使えるものだし、たくさん買うという行為がご褒美気分を感じさせてくれます。釣りが趣味なので、ルアーのまとめ買いも嬉しいですね」

information 本誌ほかメンズファッション誌を中心に活躍中。「フットサルをやっていて、対戦相手を募集しています！」

コンバースのALL STAR HI

「もともとコンバースは大好き。釣りのときの足元は、必ずコンバースです。グリップ感とオーセンティックなデザインがお気に入り」

¥5,565／コンバース
問コンバースインフォメーションセンター
☎0120-819-217

ポロ ラルフ ローレンのソックス

「ポロ ラルフ ローレンのソックスは、生地が肉厚で柔らかく、履いたときの感触がとてもいいんです。毎日履きたいアイテムですね」

各¥2,205／ポロ ラルフ ローレン
問ラルフ ローレン 表参道
☎03-6438-5800

アメリカンアパレルのVネックTシャツ

「深めのVネックがポイントのTシャツは、形が自分にぴったり。夏はほぼ毎日着ています。黒と白をまとめ買いしたいですね」

各¥3,450／アメリカンアパレル
問アメリカンアパレル渋谷店
☎03-3409-2890

メガバスのルアー

「バス釣りが趣味で、行けるときは毎週行くほど。ルアーは見た目重視で、カッコイイものをインスピレーションで選んでいます」

右 XPOD¥2,181、左 BALSA MAX¥3,639
問メガバス
☎053-431-0777

FATTY&NUTTY BROTHERSのネックレス

「こちらのコインネックレスのシルバーバージョンを、昔から使っているんです。これからもずっと身につけたいアイテムですね」

¥8,190／FATTY&NUTTY BROTHERS
問ダスフィート
☎03-3476-6516

19page.com

赤坂サカス・スケートリンクにプレミアム空間が出現!

BLUE WINDY LOUNGE

大人の街、赤坂に都会的で洗練された空間『BLUE WINDY LOUNGE』が登場。スケートリンクとイルミネーションを見下ろす、ちょっと背伸びした大人の冬デートに最適なプレミアムラウンジをリポート。

Photo:MATSUMOTO Kentaro

スケートリンク側は全面ガラスによる開放感を、逆サイドはラウンドフォルムをいかした部分窓によるノンプレッシャーな印象を演出。

昼と夜でまったく違う顔を見せる洗練されたプレミアム空間

大人のデートスポットとして人気の赤坂サカスに出現した『BLUE WINDY LOUNGE』は、"前向きな気持ちで、次の自分を見つける大人"をテーマにしたスモーキングラウンジ。スチールとガラスで構成された透明感のあるデザインが、都心のビル群の中でも存在感を発揮する。天井面のリズムを感じさせるラウンドフォルムや、白基調にマイルドセブンのブルーをアクセントとして加えたプレミアムな空間は、洗練された都会のイメージにぴったり。

スケートリンク横の絶好のロケーション。直線的な構造と、ラウンドフォルムが印象的なインテリアが見事なコントラストを見せる。

BLUE WINDY LOUNGE POINT

非日常へ誘う幻想空間!

1Fにはカレイドスコープを設置。ミラー反射による無限大に広がる空間と、視覚・聴覚へ訴えかける映像&サウンドやブルーの間接光により、心地よい浮遊感を得られる。非日常へ誘う幻想空間を体験しよう。

ラウンドが際立つバーカウンター

エントランスから一番奥に設置されたバーカウンター。空間全体のラウンドフォルムに呼応するように施されたショーケース壁面部のラウンド感を、立体的な間接照明スリットで表現。

大人の夜を彩るイルミネーション

やっぱりおすすめは夜。期間中、赤坂サカスでは「White Sacas」が開催され、大人の夜を演出するイルミネーションが楽しめる。

こだわりアイテムをディスプレイ

「マイルドセブン・ディースペック・スーパーライト・ボックス」を店内全体にディスプレイし、高級感のあるオリジナル灰皿を設置。

BLUE WINDY LOUNGE DATA

住所:東京都港区赤坂5-3 赤坂サカス内
期間:2010年2月28日(日)迄
営業時間:平日12:00～19:00、土日11:00～21:00 ＊日によって変動あり
客席数:26席(入場無料)
メニュー:ビール、ワイン、カクテル等、アルコール各種 コーヒー、ソフトドリンク等、カフェメニュー各種 軽食、スナック各種
＊20歳以上(未成年のご入場はお断りしています)

MASK
Simple&stylish items had arrived!!
Kingly Mask Winter Special Sale start
19page.com
[KINGLY MASK]
[LOVE PHANTOM]
使えるアイテム大放出！！さあ、今すぐアクセス！
キングリーマスク 検索
ラブファントム 検索
[KINGLY MASK] 2010 SPRING NEW ARRIVAL!!
メルトンナポレオン[KMK]
もこもこフードアシメクラッシュW&K&Pパーカー[KMK]
BBシャイニー超サルエルパンツ[KMK]
リアルスウェードレイヤーブーツ[KMK]
Springツイード WBロングジャケット[KMK]
プレミアムシルバースプーンネックレス[KMK]
もこもこBBハイネックパーカー[KMK]
ジェントルマンカットソー[KMK]
ベロアスカート付きクラッシュスキニー[ロマトレ]
リアルスウェードレイヤーブーツ[KMK]
もこもこBBラスカーラ[KMK]
WクラッシュアシメロンT[ロマトレ]
もこもこポッケベロアリブジョッパー[KMK]
リアルスウェードレイヤーブーツ[KMK]
[KINGLY MASK] ウェブショップ>>>>
PC
http://www.rakuten.co.jp/kinglymask/
Mobile
http://m.rakuten.co.jp/kinglymask/
[LOVE PHANTOM] ウェブショップ>>>>
PC
http://www.rakuten.ne.jp/gold/lovephantom/
Mobile
http://m.rakuten.co.jp/lovephantom/

KINGLY
キングリーマスク
[Love Phantom]
2010 WEB SHOP リニューアルオープン!!
2009.12.26[sat]～
START!!
WEB SHOP 限定
＜福袋＞
OUTER... INNER... BOTTOMS... KICKS...
KINGLY MASK
BB変形ジャケット[LVPT]
LOV　ラウンド　ロンT[LVPT]
S/Sサルエルデニム[LVPT]
エナメルベルト[KMK]
チェックメルトントレッキングブーツ[KMK]
BB変形ジャケット[LVPT]
LOV　ラウンド　ロンT[LVPT]
ミナストウエストリブカーゴパン2[LVPT]
チェックメルトントレッキングブーツ[KMK]
BB変形ジャケット[LVPT]
S/S クラッシュシャイニーロングパーカー[LVPT]
S/Sサルエルデニム[LVPT]
エナメルベルト[KMK]
リアルスウェードレイヤーブーツ[KMK]
キングリーマスク
東京都渋谷区神宮前3-21-22 月の家ビルB1F
tel.03-3423-3323　12:00～20:00　無休
KMK発祥の地、1号店。個性派アイテムも、合わせやすいアイテムも、とにかく使える新作が多数入荷中!!人気の商品は売り切れてしまうことが多いのでお早めに！
キングリーマスク+2
東京都渋谷区神宮前3-26-11 ホノラリー原宿ビル3F
tel.03-3478-9260　12:00～20:00　無休
40坪の広々とした店内には、KMKのオリジナルアイテムやこの時期活躍する秋冬物がズラリと並ぶ。また、ハズシで使える1点モノの古着も入荷中なので要CHECK!!
原宿駅
LAFORET
GAP
明治通り
KINGLY MASK
KINGLY MASK+2

NO ID.
http://www.noid.jp
HARAJUKU HEAD SHOP T 03 3405 6474
★ 2010 01 03 (sun) ~ Sale start
LAFORET HARAJUKU T 03 5474 8800
★ 2010 01 21 (thu) ~ Sale start
LUMINE EST SHINJUKU T 03 3353 1110
★ 2010 01 02 (sat) ~ Sale start
SENDAI FORUS T 022 264 5472
★ 2010 01 02 (sat) ~ Sale start
★ 2009 12 19 (sat) ~ PreSale開催中

FASHION NEWS

最新スクープ満載

撮影／中村圭介
取材・文／佐藤玲美
スタイリング／金江朱、COMASA、平松正啓、編集部

すっかり寒くなってきた今日この頃。
ウィンターファッションが楽しい季節ですね！
今回は年末年始のトピックアイテムを
ガッツリ紹介したいと思います!!

TWO POLE

TWO POLEの話題の新作&コラボアイテム

スウィングトップはTWO POLEの定番をベースにELTのオリジナルブランド「Let it Ride」と「Unriverled」とのコラボアイテム。シャツは'30年代のディテールを現代風にアレンジ。スウィングトップ¥40,950、シャツ¥23,100／ともにトゥーポール［COMASA］

MACKDADDY × EASTPAK

EASTPAKとのコラボアイテムをリリース！

アメリカのバッグブランド、EASTPAKとのコラボアイテム。MACKDADDYらしいグラフィックを大胆にフロントに配したデザインが存在感を放つ。カラバリはブルーとレッドの2色。各¥13,650／マックダディ×イーストパック（ハイトトウキョウ）［平松］

FAT

FATから新作リストウォッチがリリース

シルバーステンレスのデザインは「FWC」。防水加工されている本格的なカジュアルウォッチ。レザーバンドのモデルは「PILOT・F」。ビッグフェイスとクロコの型押しベルトで存在感を放つ。「FWC」各¥17,850、「PILOT・F」各¥19,950／ともにFAT［編集部］

55DSL × P01,55DSL×SCOOTER

55DSLからスノボウェア＆ボードがコラボで登場！

ウェアはP01とのコラボアイテム。マットな素材感とクラシックカラーが特徴。ボードはスクーターとのコラボで55本限定のレアアイテム。ウェア各¥47,250／55DSL×P01、ボード¥82,950／55DSL×SCOOTER（ともに55DSL TOKYO）［平松］

CALEE★DISNEY

ストリートなミッキーグラフィックのパーカ

黒縁メガネにエンジニアブーツというストリートスタイルでパンヘッド・チョッパーにまたがるミッキーマウスのグラフィックが大胆なスウェットパーカ。¥15,540／キャリー（CORNER SHOP）［編集部］

©Disney / DEATH VALLEY

RECON

ミリタリーとストリートの融合を具現化したソリッドなデザイン

シームジップを採用したミリタリーとストリート感を融合させたアウターとキャップは今季の注目の最新作。ソリッドなデザインとハイスペックを併せ持つデザイン。アウター¥8,295、キャップ¥2,625／ともにリーコン（株）ハイブリッド）［金］

PUSH CONNECTION

'90年代のアメカジを意識したエッジの効いたダッフルコート

厚手のメルトン生地を使用したショートダッフル。袖部分のレザーの切替ラインやコンチョ使いのボタンなど随所にこだわりをちりばめたデザイン。この冬、マストなアイテム!! ¥39,060／プッシュコネクション（TSV）［編集部］

CHIPPEWA

ブーツブランドの老舗チペワのニューモデル

チペワ社がビブラム社へ別注をかけたコルク入りのアウトソールが特徴のニューデザイン。3色ともにレザーの仕様が違うのでそれぞれに楽しみ方が広がる個性的なデザイン。各¥36,540／チペワ（トップウィンジャパン）［平松］

19page.com

The Intelligent Choice.

ORIS
Swiss Made Watches
Since ORIS 1904

Ref.735 7634 4764R ¥126,000
自動巻、サファイアガラス
シースルーバック

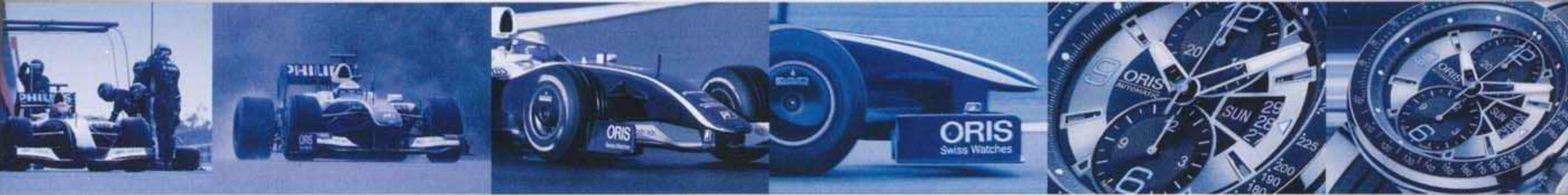

ORIS 直営店
表参道 Tel.03-6638-6630 ユーロパッション 大丸 東京店 Tel.03-6895-2342 名古屋 Tel.052-249-5231 心斎橋 Tel.06-6241-3522 www.europassion.co.jp/shop/
ユーロパッション株式会社 TOKYO : 03-5295-0411 OSAKA : 06-6268-5154 http://www.oris.ch/

WANDER SHOES

カラフルなデッキシューズで冬を彩る！

ハッシュパピーなどの生産も手掛けるポルトガルのファクトリーブランド、ワンダーシューズのデッキシューズにカラー別注をかけたアイテム。ハイカットモデルなので秋冬のスタイルにもバッチリキマるデザイン。各¥12,390／WANDER SHOES（乱痴気CENTRAAAAAL）［COMASA］

G1950

ZOZOTOWN別注アイテム

G1950とPORTERのWネームバックパックをベースにZOZOTOWNのオリジナルセレクトショップ“DEDUE”が別注をかけたアイテム。http://zozo.jp/shop/dedue バックパック¥21,000、ウォレット各¥9,240／ともにギャラリー1950（ZOZOTOWN）［金］

PROHIBIT

'50年代のアメリカンヴィンテージを意識したショールカラーニット

ミリタリーやアメリカンクラシックなどを融合した独自のスタイルを展開するプロヒビットから新作のショールカラーニットが登場。'50年代のアメリカンヴィンテージを意識したデザイン。¥16,800／プロヒビット（プロヒビット ジャパン）［金］

MR.OLIVE

過去のアーカイブから人気モデルを復刻！

今回、復刻を遂げたのは、シーズンテーマを刺しゅうした4型と2006年から2008年までのリリースアイテム。サイドにジップをつけ、顔を隠せるくらい深くかぶれるつばの長い“シークレットキャップ”タイプ。各¥9,975／ミスターオリーブ（MR.OLIVE）［金］

glamb

glamb直営店限定のレアなG-SHOCKのお目見え！

日本中を熱狂させたG-SHOCK PARTY WORLD TOUR 2009とglambのコラボレートアイテム。マルチカラーのペンキプリントを飛び散らした大胆なデザイン。glamb直営店のみの限定販売。¥15,750／グラム（ロッジトーキョー）［COMASA］

BEN DAVIS

BEN DAVIS PROJECT LINEから話題のピークドラペルのベスト

ピークドラペルのベストは、シャツやTシャツのアクセントとして活躍するほか、同じプロジェクトラインで展開しているノーカラージャケットと合わせて2ピースで着こなすのもオススメ。¥15,750／ベン デービス（BENCH AT THE GREENE）［COMASA］

URBAN RESEARCH iD× CRESCENT DOWN WORKS

カラフルな配色のダウンベストで冬の着こなしをアップデート！

アーバンリサーチ iDがクレセント ダウン ワークスにカラー別注をかけたダウンベスト。'80年代の東京ストリートを意識したカラフルな配色は冬の着こなしに映えるアイテム。各¥31,290／アーバンリサーチ iD×クレセント ダウン ワークス（アーバンリサーチ iD）［金］

whiz

毎年恒例の初売りデリバリーのスタジャンを入手！

今シーズンは倉石一樹氏と制作している『Felicity』から76着限定リリース。Felicityのアイコンである、星の刺しゅうが肩にちりばめられたアイテム。裏地は保温性に優れたサーモトロン、中綿にはシンサレートを使用。各¥60,900／ウィズ（LUMP）［金］

19page.com

19page.com

JET SET

For some people the sun never goes down

L) J27581-517 ¥ 18,900
SSケース.クロノグラフ

R) JHK168-237-B ¥ 18,900
SSゴールドPVDケース

JET SET 直営店

表参道 Tel.03-6638-6633 ユーロパッション 大丸 東京店 Tel.03-6895-2342 名古屋 Tel.052-249-5230 心斎橋 Tel.06-6241-3505 www.europassion.co.jp/shop/

ユーロパッション株式会社 TOKYO : 03-5295-0411 OSAKA : 06-6268-5154

©1976, 2009 SANRIO CO.,LTD. APPROVAL NO. S503104

JET SET Hello Kitty Shop

[梅田] 阪急百貨店メンズ館 06-6361-1381 [福岡] インキューブ西鉄 092-713-1092 / 福岡天賞堂 092-721-8449 [久留米] スロウタイム 0942-32-0073

KMK

チェック&ラウンドシルエットで洗練されたウールジャケット

取り外し可能なハイネックフードと大きなボタンが特徴のチェック柄のウールジャケット。着心地のよいウール素材とラウンドカットのシルエットが今季らしいデザイン。各¥13,440／KMK（KINGLY MASK）［平松］

Pherrow's

程よいユーズド感と着心地にこだわったデイリークローズ

U.S.N.のデッキジャケットをスウェット地に落とし込んだフェローズのオリジナルデザイン。ヴィンテージ加工で程よいユーズド感を出しつつ実用性や着心地にもこだわったアイテム。各¥16,590／フェローズ（スマートクロージングストア）［金］

SiFURY × Losthills × WINGS＋HORNS

こだわりがたくさん詰まった定番スウェットパーカ

WINGS＋HORNSで人気の高いスリムフィットのフルジップパーカをベースに後付けのフードやセパレートタイプのポケットなどでヴィンテージ感を打ち出したコラボレートアイテム。各¥27,300／シフリー×ロストヒルズ×ウィングス＋ホーンズ（シフリー）［金］

EASTPAK × BMX FLATLAND WORLD CLASSIC

1月のBMXの大会開催を記念したスペシャルリミテッド！

世界トップクラスのBMXフラットライダーが東京に集結する"BMX FLATLAND WORLD CLASSIC"が1月9日に開催。これを記念して招待券付きのアイテムを12月26日より限定発売。デイパック各¥8,400、ショルダー各¥7,350／ともにイーストパック（EASTPAK TOKYO）［編集部］

G-SHOCK

ムラサキスポーツのみでの1000本限定発売スタート！

箱のイラストをmie ishiが手掛けた"CRAZY ABOUT SURFING"モデルが1000本限定で発売開始。ムラサキスポーツのみでの取り扱い。¥15,750／G-SHOCK（ムラサキスポーツ原宿明治通り店）［COMASA］

19page.com

Reebok

20周年を迎えたPUMPの新たなプロダクトをキャッチ

右からNBA選手ディ・ブラウンが履いていたモデルをアレンジした「Pump Omni Lite」、ALOHAがテーマの「Insta Pump Fury」、「Court Victory Pump」。右¥16,590、中央・左各¥17,640／Reebok（リーボックジャパンお客様相談室）［編集部］

卍LINE

窪塚洋介の姿勢が垣間見えるフォトTシャツ

卍LINE［www.manjiline.com］名義でレゲエDJとして活動を続ける窪塚洋介が、自身のWeb内で写真展を開催し、厳選した写真を使用したフォトTシャツを制作。F**Kサインや空に向かって叫ぶ表情など、現在の窪塚洋介が垣間見える珠玉品。¥5,555（SVASTI STORE）［編集部］

TO:

お正月初売りの目玉となるコラボデザインのスタジャン！

スタイリストとして活躍中のTO:のデザイナー、新居崇志氏と親交の深いANOKHAデザイナー、桜木氏によるスタジャン。フロントにはTO:のロゴワッペン、バックにはANOKHAデザインの刺しゅう&フェルトロゴが。¥50,400／TO:（LANGS）［金］

Danner

300足限定のクラシックチャッカーブーツ

ラフアウトフルグレインレザーをアッパーに使用し強度とメンテナンスに優れたMade In USAのクラシックチャッカーブーツ。軽量でクッション性に優れたビブラム エバフレックスソールを採用。¥39,900／ダナー（ダナージャパン）［COMASA］

ARCA FUTURA

L) Ref.309SB-BK ￥16,800
自動巻（φ43）

C) Ref.309SC-BR ￥18,900
自動巻（φ43）

R) Ref.297SKBK ￥16,800
自動巻（φ38）

アルカフトゥーラウォッチ直営店

表参道 Tel.03-6638-6633 ユーロパッション 大丸 東京店 Tel.03-6895-2342 名古屋 Tel.052-249-5230 心斎橋 Tel.06-6241-3505 www.europassion.co.jp/shop/

ユーロパッション株式会社 TOKYO : 03-5295-0411 OSAKA : 06-6268-5154 www.europassion.co.jp/arcafutura/

［札幌］徳永時計店 狸小路店 011-231-5375／SPINDLE by TiC TAC 011-209-5170［仙台］機械時計屋しのだ 022-223-3796［福島］竹屋時計店 024-534-0676［宇都宮］TiC TAC 宇都宮パルコ店 028-611-2002
［千葉］TiC TAC 千葉パルコ店 043-221-6255［岩槻］浜野時計楽器店 048-757-0153［埼玉］TiC TAC ららぽーと新三郷店 048-959-7481［池袋］スギヤマ サンシャイン 03-3987-4080／TiC TAC 池袋パルコ店 03-5391-8376
［有楽町］マルイ 03-3212-0101［銀座］オサダ 03-3572-0014［新宿］TORQUE 新宿ルミネエスト店 03-3350-3667／Beyond Cool 新宿マルイアネックス店 03-5369-0933／マルイメン 03-3354-0104［渋谷］
TORQUE 渋谷ルミネ店 03-5428-2630［立川］TiC TAC 立川グランデュオ店 042-540-2195［浜松］クロノスタッフDAHDAH 053-411-3507［福井］クルヴァ 0776-26-7331［名古屋］TiC TAC 名古屋パルコ店 052-264-8491
東急ハンズ名古屋店内「男の書斎」052-566-0109／ムータ・サローネ 052-2[illegible]-[illegible]568［豊川］クボタ時計店 0533-86-3688［知多］「タイムプラザリアン」アピタ阿久比店2F 0569-47-0822［一宮］
ツルヤフォーラムイオン木曽川店 0586-84-1260［多治見］ラ・ピエトリーナ 0572-[illegible]4-0800［大阪］TiC TAC [illegible]茶屋町店 06-6372-76[illegible]0／[illegible]ム梅田ロフト 06-6359-3205［豊中］時遊広場 テンポ DUE 06-6872-9700
［山口］サロンドオメガ 0834-21-5313［宇多津］アイアイイスズビブレ店 0877-49-52[illegible]5［福岡］福岡天賞堂 092-721-8449／TRUNKTION福岡東店 092-938-2333［久留米］スロウタイム 0942-32-0073
［長崎］岡本時計店 095-824-0292［大分］TiC TAC 大分店 097-532-6609［鹿児島］TiC TAC 鹿児島カリーノ店 099-223-3918［隼人］精光堂 0995-43-8751

19page.com

ARMED × THRASHER

ARMEDとTHRASHERの今季限定コラボアイテム！

HIGH VOLTAGな'80年代後半から'90年代前半のアメリカファッションを背景に展開する今季のARMEDから限定コラボアイテムが登場。シャツ各¥19,740、サングラス¥3,990／ともにアームド×スラッシャー（エスティームプレス）［平松］

Suicoke

時しらず別注のハラコレオパードシューズ

シューズのベースになっているのはスイコックのオリジナル。ハラコ素材、レオパード柄別注をかけたスペシャルアイテム。着こなしのアクセントに最適。¥30,240／スイコック（代官山時しらず）［COMASA］

montage® × BIOHAZARD

人気ゲームソフト「BIOHAZARD」とモンタージュがコラボレート!!

コラボTシャツのデザインモチーフは「BIOHAZARD」のキャラクターG第3形態にモンタージュのエッセンスを加えることで生まれた絶妙なグラフィック！ 1月2日に2タイプ登場。各¥5,775／モンタージュ（モンタージュⓇ原宿）［編集部］

Lot. × CarrangDom

老舗ニットブランド、カレグダンに別注をかけたアイテム

アウトプットのオリジナルブランドLot.がアイルランドの老舗ニットブランド、カレグダンに別注をかけたアイテム。カレグダンのケーブルパターンが特徴。カーディガン¥20,790、マフラー各¥12,390／ともにロット×カレグダン（アウトプット）［COMASA］

Subciety

冬の定番アイテム、スタジャンが装いも新たに新登場！

毎シーズン、完売必至のスタジャンが登場。バックにニューデザインの刺しゅうを大胆に施したインパクトのあるデザイン。動きやすいラグランスリーブが個性を放つ。¥57,750／サブサエティ［編集部］

SILAS × OVER THE TWELVE

初コラボのアンダーウェアをニューリリース！

Tシャツ感覚で楽しめるアンダーウェアを展開するブランド、OVER THE TWELVEの人気の型にSILASのニューグラフィックをONした初コラボアイテム。各¥4,725／サイラス×オーバーザトゥエルブ（SILAS&MARIA HARAJUKU）［平松］

VIRGO

DENIMの聖地、岡山で生まれた女神織のデニム

倉敷の工房で作られたVIRGOオリジナルの最高品質のデニム"女神織"からスリムタイプが登場。藍染にもこだわり、古着加工においては職人の手作業によって生み出される唯一無二の存在感。¥57,750／VIRGO（VIZ STORE-TOKYO）［編集部］

ROYAL ELASTICS

FRESHTECHを体現したニューモデル。

今シーズンのテーマであるFRESHTECH（近未来と現代の融合）を体現したモデル。伸縮機能のストレッチクローザー・システムはブランドの最大の特徴。各¥9,975／ロイヤルエラスティクス（ロイヤル）［平松］

19page.com

パティシエ、カフェオーナー、ブランジェ、フードコーディネーターを目指すなら レコールバンタン

世界を舞台にデビューする フードクリエイターのための研究所 〜 food creator's institute 〜

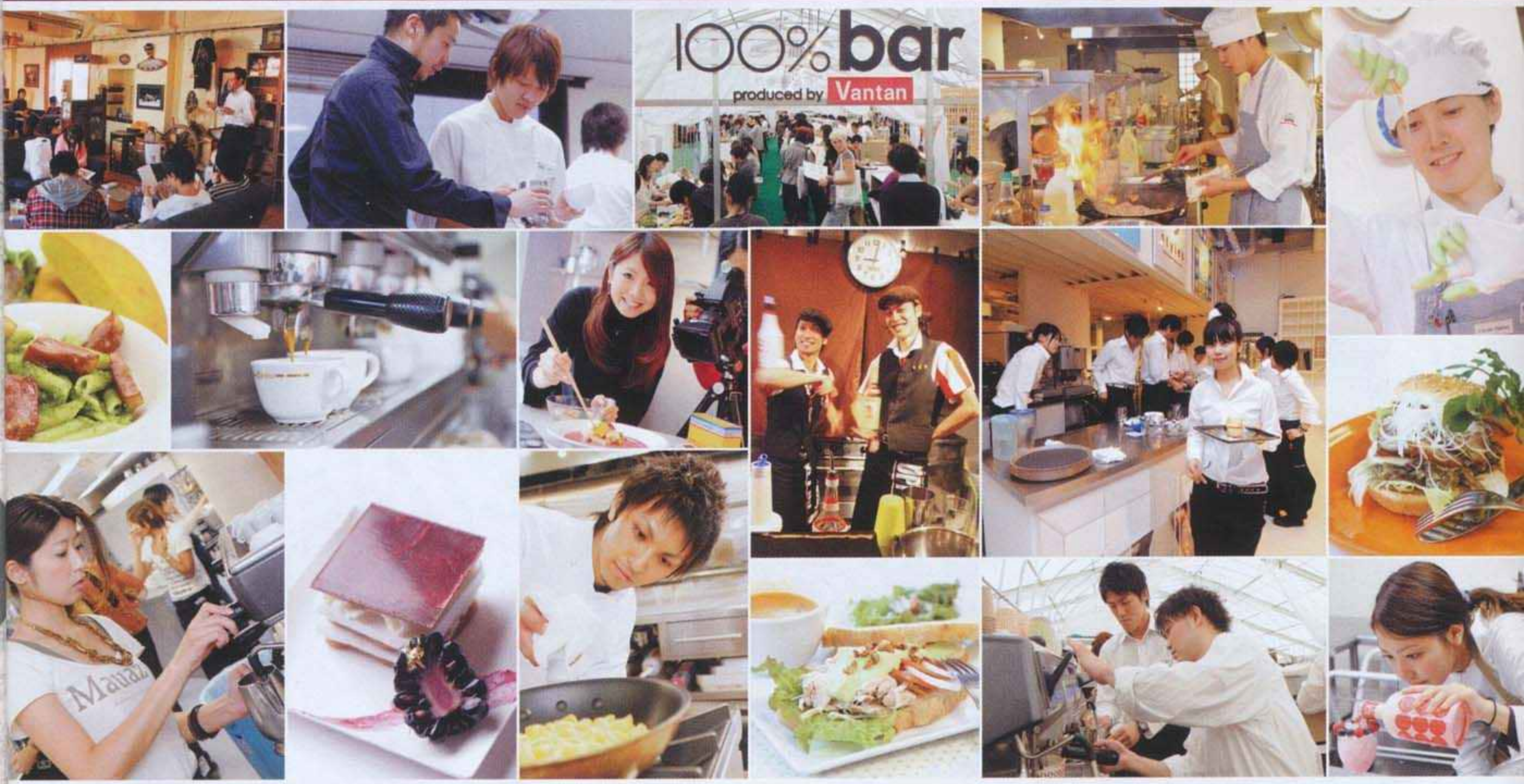

レコールバンタンの特徴

1 多種多様なデビュープログラム 2 現役プロ講師100% 3 個人カルテによる技術レベルチェック 4 1人1製品の実習中心カリキュラム

レコールバンタン 2010年度4月生 募集コース

オープンスクール開催中!

フードスペシャリスト学科【2年制】 入学願書受付中!

- パティシエ&ブランジェ専攻
- カフェ&フードコーディネーター専攻
- カフェオーナー専攻

1年速成学科【1年制】 入学願書受付中!

- パティシエコース
- カフェ&バリスタコース
- カフェプロデューサーコース
- ブランジェコース
- フードコーディネーターコース

学校案内パンフレットは下記いずれかの方法で。無料 ケイタイからもOK!

インターネット
http://lecole.jp

フリーダイヤル
【東京校】0120-014-280
【大阪校】0120-[illegible]26-555

かんたんメール請求
ksm912@vntn.jp

※タイトル・本文ナシの空メールを送信してください。コチラから請求フォームを送信します。※ドメイン指定受信の場合は"@vntn.jp"からのメールを受け取れる設定にしてください。

レコールバンタンキャリアカレッジ 2010年度4月生 募集コース

オープンスクール開催中!

【3ヶ月 6ヶ月 12ヶ月 ／火・土・日】 入学願書受付中!

- パティシエコース
- カフェコース
- ブランジェコース
- フードコーディネーターコース

学校案内パンフレットは下記いずれかの方法で。無料 ケイタイからもOK!

インターネット
http://lecocare.jp

フリーダイヤル
【東京校】0120-332-992
【大阪校】0120-584-666

かんたんメール請求
kksm912@vntn.jp

※タイトル・本文ナシの空メールを送信してください。コチラから請求フォームを送信します。※ドメイン指定受信の場合は"@vntn.jp"からのメールを受け取れる設定にしてください。

「食」のデザインスクール レコールバンタン
L'ecole Vantan
Vantan 東京 大阪

【東京校】〒153-0051東京都目黒区上目黒1-3-3 【大阪校】〒542-0086大阪府大阪市中央区西心斎橋2-9-38

19page.com

adidas Originals

**Rasomとのコラボで生まれた
エクスクルーシブなアイテム**

カナダのメンズウェア・レーベルRasomとのコラボにより生まれたトレッキングブーツ「SUMMIT」。通常のアディダスにはない武骨で本格的なトレッキングブーツ。各¥25,200／アディダス オリジナルス（アディダス ジャパン）［平松］

in the attic × Michael Jackson

**in the attic×マイケル ジャクソンの
夢のコラボが実現！**

コラボアイテムはTシャツが全5型、2色展開。全型ともにin the atticの特徴的なプリントや合皮ワッペン、ラインストーンなどをあしらったスペシャルエディション。各¥4,095／イン ジ アティック×マイケル ジャクソン（in the attic事業部）［平松］

Michael Jackson™
under license by
Echizz Japan Co.,Ltd.,Tokyo,Japan
Triumph International,Inc.,U.S.A.
—all rights reserved—
Produced by NOBBY COMPANY

XLARGE® × MIGHTY-MAC

**"国際信号旗"をモチーフにした
セーリングジャケット**

アメリカのスポーツブランド、マイティーマックとのコラボアイテム。船舶間の通信に利用される世界共通の"国際信号旗"で右袖に"E・X・T・R・A"、左袖に"L・A・R・G・E"、前身頃に"X"を記したデザイン。¥33,600／XLARGE®×MIGHTY-MAC（XLARGE®原宿）［編集部］

GLEN PRINCE

**スコットランド発の老舗ブランドの
国旗柄マフラー**

スコットランド発の老舗ブランド、グレンプリンスからカラフルな国旗柄のマフラーが登場。上質でソフトなウール100%の確かな品質に遊び心をトッピングした今季らしいアイテム。各¥5,775／グレンプリンス（セントジェームス代官山店）［COMASA］

TIGON

多彩なカラバリが魅力のレトロなスニーカー

豊富なカラーバリエで展開するTIGONの新作スニーカーはスウェードを用いた上品なアッパーが魅力。冬の着こなしのアクセントとして取り入れたいアイテム。2月21日発売予定。各¥5,145／タイゴン（アシックス商事 マーケティング本部）［COMASA］

special present

Schott×ABAHOUSE

**オーセンティックなアイテムに
現代のスパイスを効かせた逸品**

N.Y.発のSchottにABAHOUSEが別注をかけたバッファローチェック柄のウールライダース。バイカー仕様な保温性はそのままに現代的なデザインをプラスしたアイテム。¥49,350／ショット×アバハウス（アバハウス ラストワード原宿店）［編集部］

【Mサイズを1名様にプレゼント】

ご希望の方は209ページのQRコードまたはURLから読者アンケートページにアクセスし、必要事項を記入して送信してください。商品の当選は発送をもってかえさせていただきます。（2010年1月22日締め切り）

NOOKA + Doratch

ドラえもんとNOOKAによる初のコラボレーション！

N.Y.発のNOOKAと日本を代表するキャラクター、ドラえもんが初コラボ。独特の柔らかな質感と輪郭線をなくすことでドラえもんが時計と一体化したかのようなプリントが特徴。www.nooka.jp ¥21,120／ヌーカ+ドラッチ（NOOKA JAPAN株式会社）［平松］

©Fujiko-Pro,Shogakukan,TV-Asahi,Shin-ei,and ADK

TOMMY

**この冬にも大活躍する
キャリングケースが登場！！**

どこか懐かしい感じのする配色やロゴデザインがポイントのクッション性に優れたソフトケース。DSケースは中にDSを固定できるバンド付き。サングラスケース¥3,360、DSケース¥3,360／ともにTOMMY（トミー ヒルフィガー ジャパン）［編集部］

19page.com

GAP FASHION NEWS

stylist 芦野美穂

この冬のテーマ"READY FOR HOLIDAY CHEER"。ニットや起毛素材のものなどぬくもりを感じさせてくれるアイテムは、Gapらしさあふれるオーセンティックなアメカジ仕立て。この冬もGapで決まり！　このページに関するお問い合わせ先はすべてGapフラッグシップ原宿 ☎03-5786-9200まで。

撮影／中村圭介

上品な色味でセンスが光るダウンジャケット

フードまでしっかりダウンが入っているので温かさは抜群！　ファーは取り外し可能なので、その日の気分に合わせて使い分けよう。¥22,000

主役級の存在感を放つフェアアイル柄セーター

今季のテーマを象徴する、ネイティブな温もりあふれるアイテムに仕上がった。シンプルな冬の着こなしのポイントに。[左]¥12,000、[右]¥9,800

現代的なアレンジをプラスしたチェストボーダーセーター

スキーセーターのラインを細く配したデザインで、現代的なテイストにアップデートした逸品。シンプルなコーディネイトにベストマッチ！　各¥7,800

Recommend 01

オーセンティックなアメカジを現代風にアップデート！

トップスはオーセンティックなアメカジを感じさせてくれる、デニムシャツやざっくり編みのニット、バッファローチェックのアウターを合わせた。ボトムにトレンドのツイードパンツを合わせることで今を意識した上品なスタイルに。

ウールフードジャケット¥19,000、フィッシャーマンニット¥7,800、デニムシャツ¥9,800、ツイードスラックスパンツ¥12,000

19page. com

GAP FLAGSHIP HARAJUKU OPEN!!

"ファッションの発信基地としてのGap"その存在感を再確認させる新店舗！

"洗練されたカジュアルブランド"として世界中で愛され続けるGap。40周年のこの節目にJR原宿駅の目の前というトレンドの最先端の場所に新店舗をオープン！　デザイナーにパトリック・ロビンソンを迎え、より洗練された世界観を落とし込んだアイテムや空間も魅力。また初上陸のラウンジウェアやアンダーウェアの展開も見逃せない。

Gap Flagship HARAJUKU 東京都渋谷区神宮前1-14-27

定番シルエットながらもスパイスを効かせたニットキャップ

シンプルなシルエットとボーダー柄という最強コンビは、間違いなく使える！　今季のヘビロテアイテムをここに発見！　各¥2,900

着こなしのポイントに◎なフェアアイル柄マフラー

暗くなりがちなコーディネイトに色を添えたいときにぜひ！　冬らしいフェアアイル柄で季節を感じるコーディネイトを楽しみたい。各¥3,900

スウェードの切り替えになったニットグローブ

シックな色味でどんなスタイルにもマッチしてくれるアイテム。色違いで購入して、コーディネイトに合わせてチェンジしよう！　各¥3,900

注目GIRLのおすすめレシピ!

smart FAVORITE レシピ!

胸キュン COOKING!

vol.12

Photo:MATSUMOTO Kentaro Styling:TOBA Rie
Hair&Make-up:TSURUTA Emi
Food coordinate:KUBOTA Ayako

今月のお当番!

矢野未希子さん(モデル) × 大好きスウィーツ!

LOVE×2 ガトーショコラ

クリスマスやバレンタインデーなど、冬はイベントが目白押し! 恋人に、友達に、みんなに喜ばれるあまーいガトーショコラのレシピをご披露!

スパンコールニット¥17,850/free people、インに着たカットソー¥5,565/WHITE SWAN、ネックレス¥7,140/Soul Vacance(以上すべてHOLLYWOOD RANCH MARKET)

19page. com

作り方

1

ボウルに細かく刻んだチョコレートと1cm角に切ったバターを入れ、湯せんにかけて溶かす。

2

別のボウルに卵黄とグラニュー糖の半量を入れ、泡立て器で白っぽくなるまですり混ぜる。ここに**1**のチョコレート、ラム酒、ふるった薄力粉を順に加え、その都度よく混ぜ合わせる。

3

別のボウルに卵白を入れ、ハンドミキサーで泡立てメレンゲに。白っぽくなったら残りのグラニュー糖を3回に分けて加え、ツノがピンと立つまで泡立てる。これを**2**に3回に分けて加え、その都度ゴムべらでさっくり混ぜ合わせる。

4

型にバターを塗り、薄力粉を薄くまぶす。生地を流し入れ、170℃に余熱したオーブンで30分ほど焼く。仕上げに粉砂糖をふり、生クリーム、ベリー、ミントを添えてでき上がり!

材料はコレ!(直径18cmの型1台分)

- 板チョコレート(ブラック)・・・150g
- 無塩バター・・・・・・・・・・・・・100g
- 卵・・・・・・・・・・・・・・・・・・・3個
- グラニュー糖・・・・・・・・・・・・・70g
- ラム酒・・・・・・・・・・・・・・大さじ2
- 薄力粉・・・・・・・・・・・・・・・・・50g
- 粉砂糖・・・・・・・・・・・・・・・・適量
- 生クリーム、ベリー、ミント・・・適量

ドリンクは『ホットココア』!

鍋にココアパウダー、砂糖、水少々を入れ弱火にかけ、よく練り混ぜる。牛乳を加え、沸騰直前に火を止めカップに注ぎ、生クリーム、削りチョコ、ミントを添えて出来上がり。

ここがポイント!

「メレンゲはツノが立つまでしっかり泡立てること。時間と根気が必要ですが、ここで仕上がりの美味しさが決まります! 完成したら、一日冷蔵庫で休ませるとしっとりおいしく食べられますよ」

Profile やの・みきこ　1986年12月4日大阪生まれ、B型。「non-no」「steady.」「ar」他、多くの女性誌で表紙を飾り、TV、CMでも活躍する今注目の人気モデル。オリジナルデザインジュエリー『m "Mikiko Yano original design"』は、リュクスなデザインとプチプライスで大人気! http://ameblo.jp/mkgirl/

サイン入りエプロン・プレゼント!

今回撮影に使用したエプロンに矢野未希子さんがサインを入れて1名様にプレゼント! ご希望の方は、郵便はがきに住所、氏名、年齢をご明記のうえ、smart編集部「矢野未希子さんエプロン係」までご応募下さい。2010年1月22日消印まで有効です。

わたしらしくをあたらしく
LUMINE

19page.com

いいものだけを
おしみなく

QUALITY BARGAIN
クオリティバーゲン

新宿店・ルミネエスト新宿店・横浜店・ルミネマン渋谷店
1/2(土)〜1/7(木)

大宮店・北千住店・立川店・町田店・荻窪店・大船ルミネウィング
1/3(日)〜1/7(木)

ルミネカードなら、バーゲン価格からさらに5%オフ!!

◎ルミネの冬オフ 1/8(金)〜24(日) ◎ルミネのほりつくし 1/25(月)〜2/14(日) ルミネのバーゲン連続開催!!

パソコンからでも ケータイからでも

ルミネのネット通販 *i Lumine*

ネットは 1/2(土) 0:00スタート!

アイルミネでもクオリティバーゲン開催!

ルミネWebshop・アイルミネ!

忙しくて時間のない人も、ルミネが家から遠くてなかなか行けない人も、アイルミネなら24時間いつでもどこでもショッピングOK!

アイルミネ 検索

PC: http://i.lumine.jp
mobile: http://mi.lumine.jp

●おトク① ルミネカードなら24時間いつでも5%オフ! ●おトク② 会員登録しなくても、ゲスト購入できる! ●おトク③ 10,000円(税込)以上ご購入でどこでも送料無料!

Another Edition / Odette é Odile united arrows / UNITED ARROWS / green label relaxing
BEAUTY&YOUTH UNITED ARROWS / SHIPS / SHIPS for women / IÉNA
ÉDIFICE / JOURNAL STANDARD / Spick and Span / Ropé Picnic.
Adam et Ropé / GALLARDAGALANTE / apart by lowrys / aquagirl
NOLLEY'S / Rouge Vif「La clé」/ ON THE WAVE / ...and more!

〈アイルミネ カスタマーサポートセンター〉TEL: 0120-233-163 営業時間:11:30〜19:30(土日祝、年末年始は12/30〜1/3まで休業)パソコンから http://i.lumine.jp/support 携帯電話から サイト内の「お問い合わせ」

ルミネ初のメンズ館
渋谷タワレコ横の

「ルミネマン渋谷」のバーゲンを狙え!

8月にオープンして早4ヶ月。すっかり渋谷の顔となった"ルミネマン渋谷"のバーゲン情報をひと足早くお届けしちゃいます!

撮影／中村圭介 スタイリング／金江朱

20～40% OFF

モッズコート／JEAN DIADEM

¥50,400
¥35,280

2F ユニファム UNIFAM

ジャパンクリエイティブをテーマに、日本人デザイナーを起用して新しいストリートファッションを提案しているセレクトショップ。

10～20% OFF

¥49,350
¥39,480

フーデッドブルゾン／SHAREEF

3F ステュディオス STUDIOUS

日本発の国内ブランドのみを取り扱う実力派セレクトショップ。ファッションにこだわりのある男子からの支持も厚い。

3F ルプラルイス LE PLAT LUI'S

常にアンテナを張っているトレンドに敏感な人たちに向けて、遊び心のあるハイカジュアルなミックススタイルを提案している。

セール実施中

¥41,790
セール価格

レザーブルゾン／LUI'S

30～50% OFF

¥15,750
¥11,020

ストームライダー／URBAN RESEARCH iD×Lee

2F アーバンリサーチ アイディー URBAN RESEARCH iD

アーバンリサーチのアイデンティティと新しいアイディアを持ったブランドとのコラボレーションが注目を集めている。

1月2日より「ルミネマン渋谷」バーゲンSTART!

ルミネマン渋谷では1月2日からバーゲンを開催します! みんなルミネマンで冬物をゲットしよう!

¥21,840
¥10,920
30～60% OFF

ブーツ／Whoop'-de-doo'

2F フープディドゥ Whoop'-de-doo'

オン、オフを問わずモードやカジュアルなどをコンセプトに3ブランドを展開しているメンズオンリーのシューズブランド。

¥2,520
¥1,680
20～40% OFF

アンダーウェア／UNDER KING

2F アンダー キング UNDER KING

国内のこだわりブランドから海外有名ブランドまで常時20～40ブランドを展開している"ユニセックス"なアンダーウェアショップ。

¥13,440
¥9,450
10～50% OFF

スニーカー／NIKE

3F チャプター CHAPTER

国内外の限定商品を中心にさまざまなスタイルに対応できるラインナップを提案しているシューズ専門のセレクトショップ。

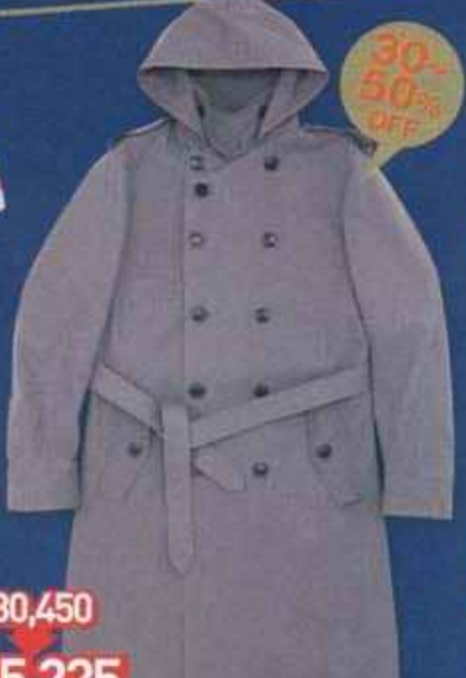
30～50% OFF

¥30,450
¥15,225

トレンチコート／bexist

3F ベグジット bexist

オリジナルとドメスティックブランドを中心にセレクトしたモード型のセレクトショップ。存在感のあるラインナップは要チェック。

30～70% OFF

¥20,790
¥10,000

PU フードレザーブルゾン／CASPER JOHN

3F キャスパージョン CASPER JOHN

「アンダーカルチャーと音楽にインスパイアされたファッション」をテーマに展開。今回のバーゲンでは、店内の全商品が30～70%OFFなのでこの機会をお見逃しなく!

20～80% OFF

¥25,200
¥15,750

ブルゾン／Blow by blow

2F レベレーションズ／ Revelations/

上質なリアルクローズとジャンクなサブカルチャーをミックス。日本独自のサブカルチャーをリアルな日常着に落とし込んでいる。

ルミネマン渋谷

東京都渋谷区神南1-22-11
☎03-5784-9610
営業時間 ［ショップ］11:00～21:00
［カフェ］11:00～24:00(金・土～27:00)

年末年始の営業時間

12月30日(水)は平常営業 12月31日(木)は全館19:00まで
1月1日(金)は休館
1月2日(土)、3日(日)はショッピングは平常営業、カフェは11:00～22:00
1月4日(月)より全館平常営業

ルミネマンラリー開催中!!!!!

「男の生き様」当たる ルミネマン ラリー
期間：2009年11月14日～2010年2月14日
「ケータイゲーム」で豪華賞品をGET! 今すぐアクセス!

1等 ハマーリムジンで渋谷駅にお迎え(都内観光付き)＆3万円分ルミネ商品券 1名様

2等 坂本 龍馬 ゆかりの地を巡る旅(竜馬記念館、桂浜など 2泊3日) ペア1組様

3等 男のテント 有名ブランド製 1名様

4等 フィギュア付き 限定 G-SHOCK (提供：トルク) 3名様

5等 天野 喜孝 デザイン アンダーウェア 15名様 (提供：アンダーキング)

ランダム賞 ルミネマン ごっくん!中ジョッキ 10名様
ランダム賞 男のティッシュ 最大69名様
ランダム賞 ルミネマン渋谷1階 カフェ マンドゥーカ クレープ券 最大500名様

特別賞 オリジナルプロレスマスク 1名様

アーバンリサーチ iD、ステュディオス、レベレーションズ/が登場!

ルミネマン渋谷から お年玉ジャンボプレゼント!!

ルミネマン渋谷の人気3ショップからなんと特別に合計15万円分の豪華商品をプレゼントしちゃいます! さっそくチェックしよう!!

撮影／中村圭介

お年玉2 STUDIOUS ステュディオス

1名様

¥46,200

トレンド感満点のブルゾンは胸ポケット付きというのもうれしい。ガシガシ着たおして自分流に味を出したい。

お年玉1 URBAN RESEARCH iD アーバンリサーチ アイディー

¥39,900

薄いグレーのケーブル編みニットカーディガンは春先まで大活躍。首元の飾りとボタンがアクセント。

+

¥10,500

ストレートシルエットのノンウォッシュデニムは足元次第でいろんな表情が楽しめる。持っていて損はなし!

2点を1名様

お年玉3 Revelations/ レベレーションズ/

3点を1名様

¥30,450

プレッピースタイルにも使える紺ブレで春のおしゃれを先取りしよう。(united bamboo)

+

¥6,090

コラボTシャツはグレーのボディに転写プリントがクール。(MACRO53F×UNNON× BANDAI)

©ビック ウエスト/マクロスF製作委員会　発売元BANDAI

+

¥14,700

上質なVネックニットカーディガン。胸元のエンブレムと二本ラインがスクール風。(united bamboo)

ココからもCHECK!

お年玉プレゼントの応募方法は

URL:https://ssl.tkj.jp/form/lumine

【注意事項】

応募の締め切りは1月23日(土)までになります。
当選者には2月上旬に発送させて頂きます。

19page.com

Text KOICHIRO OKAMOTO
Photo SATOSHI OOMURA

smart リコメン DRIVIN'
外国車でドライブへ行こう!

日本における輸入車の販売台数ナンバーワンブランドであるフォルクスワーゲン。その数あるラインナップの中で、もっともコンパクトなポロは、小さいながらもドイツ車らしい質実剛健さを誇る。モデルチェンジしたばかりの新型ポロは、グッと精悍になったスタイリングをまとい、新兵器DSGを新たに搭載するなど、さらに魅力度をUPして登場！ しかも価格は従来と同じというからビックリ！

SPEC [1.4 Comfortline]●ボディサイズ＝3995×1685×1475mm●ホイールベース＝2470mm●車両重量＝1080kg●エンジン種類＝1389cc直列4気筒DOHC●最高出力＝85[63kW]/5000rpm●最大トルク＝13.5kgm[132Nm]/3800rpm●タイヤサイズ＝185/60R15●価格＝2,030,000円
http://www.volkswagen.co.jp/
フォルクスワーゲン カスタマーセンター 0120-993-199

上級車のゴルフに負けないルックス！

こちらは2009年の春に発売された最新のゴルフ。ボディサイズはふたまわりほど大きく、価格は約70万円高い。

Volkswagen Polo
フォルクスワーゲン ポロ

ドイツの名車が203万円!!

「ドイツ車は高い」というのは早合点。新型ポロはオシャレなルックス、安定性とキビキビ感を両立した走行性能、充実した装備を誇りながらも、価格は従来と据え置きの203万円だ！

質感の高いインテリア

フォルクスワーゲンらしい水平基調の端正なたたずまい。ダッシュボードなど、触るとソフトな感触が心地よい。クロームで縁取られたメーターやエアコン吹き出し口により高級感もUP！

クラス初DSG搭載 i-Podも簡単に接続可能

ATのようにラクチンに運転できて、いざとなればマニュアルのように素早いシフトチェンジができるし、しかも燃費も向上するという画期的なトランスミッション「DSG」（7速）をこのクラスで初めて搭載。その奥にはi-Podなどのオーディオ機器を簡単に接続できるAUX端子を設定。

とっても合理的！

乗りやすく、燃費がよく、便利で合理的なことから、もともとヨーロッパではコンパクトなハッチバック車の人気が非常に高く、ポロはその代表格。

アウトバーンで鍛えた走り！17.0km/ℓの低燃費!!

まさに"質実剛健"という言葉がピッタリ！

ドイツにはアウトバーンという速度無制限(一部を除く)の高速道路があり、ポロのように小さなクルマでも、そこを高速で巡航できるよう走行性能が確保されている。1.4ℓエンジンとDSGの組み合わせにより10・15モード燃費17.0km/ℓを実現。従来比で3割近い大幅な向上をはたした。

大きくフラットなラゲッジスペース

リアシートには、座面を前に引き起こし、そこに背もたれを前倒しすることで、フロアがより低い位置でフラットになるというダブルフォールディング機構を採用。コンパクトサイズのクルマながら、いざとなればけっこう大きな荷物を運ぶことができる。

19page.com

7点 BOX! **¥10,000**

SPECIAL BOX 「福箱」 presented by Avail

Photo_MARI HIROSE[model],
KOZO KIKUCHI[item]
Styling_MAIKO KOGA
Hair&make-up_MANATO OTSUBO
Model_KEN J

Ⓐ:Gジャン Ⓑ:モッズコート Ⓒ:チェックシャツ Ⓓ:ジップパーカ Ⓔ:ラグランTシャツ Ⓕ:リンガーTシャツ Ⓖ:ハンチング

アベイルからスペシャルな「福箱」が登場！ 福袋ではなく「福箱」というエクスクルーシブな仕様に注目して今回はその中身の一部を大公開します！
おすすめの2コーディネイトも紹介。アベイルの「福箱」なら着こなしの幅、無限大！

1 UJ CONTEMPO

今季注目の「ミリタリー」や定番人気の「アメカジ」スタイルが楽しめる。誰でも気負わずに着られるアイテムが目白押し！

Coordinate1 Ⓑ+Ⓓ+Ⓔ

春を先取りした軽やかアメカジスタイル

冬の重くなりがちなコーディネイトを打破する、ライトな素材感とカラーが魅力のアイテムを合わせたアメカジスタイル。カットソーとパーカのカラーの合わせに注目！

＋ ＋ ＋ ＋ ＋

パンツ¥3,880（アベイル）

Coordinate2 Ⓐ+Ⓕ+Ⓖ

アメリカの少年風なワークスタイル

フードの着脱可能なワークテイストあふれるGジャンにリンガーTシャツをセレクト。ボトムはチノなどのワークパンツを合わせて、とことんワークスタイルを楽しもう！

＋ ＋ ＋ ＋ ＋

パンツ¥3,880／UJ CONTEMPO（アベイル）

3 Lotto

ディテールにこだわりのあるデイリーアイテムを提案。カジュアルに着こなせるのが魅力。

8点 BOX!

¥10,000

その他、6点入ります。

- ダウンジャケット
- エナメルショルダーバッグ

2 RUSS-K

大人気のストリートカジュアルブランド。ハイクオリティなアイテムはどれもヘビロテ確定！

7点 BOX!

¥10,000

その他、5点入ります。

- ダウンジャケット
- Tシャツ

19page.com

GOODS 福袋!

1 OUT DOOR福箱¥3,000:Tシャツ、タンクトップ、ボクサーブリーフ、ソックスなど計11点
2 JUNONBOY福袋¥2,000:トートバッグ、マフラー、ニットキャップ、手袋など計7点
3 アクセサリー福袋¥1,500:リング、ブレスレット、ネックレス、ウォレットチェーンなど計8点

8点 BOX!

¥10,000

Ⓐ:ポンチライダース Ⓑ:別珍コート Ⓒ:チェック柄ブルゾン Ⓓ:ワッペン付きパーカ
Ⓔ:チェック柄シャツ Ⓕ:チェーン付きカットソー Ⓖ:ストール Ⓗ:ブリーフ

4 in the attic

「ミリタリー&ロック」を独自の世界観で融合。バリエーション豊かなアウターが揃う。

Coordinate1 ≫

Ⓐ+Ⓔ

チェックシャツをいかした正統派UKトラッドスタイル

UKらしいチェックシャツをインナーにチョイスしたトラッドスタイル。Pコートのような上品なライダースジャケットが、清潔感あふれるシルエットを演出してくれる。

+ + + + + +

パンツ¥3,880/UJ JEAN（アベイル）

19page. com

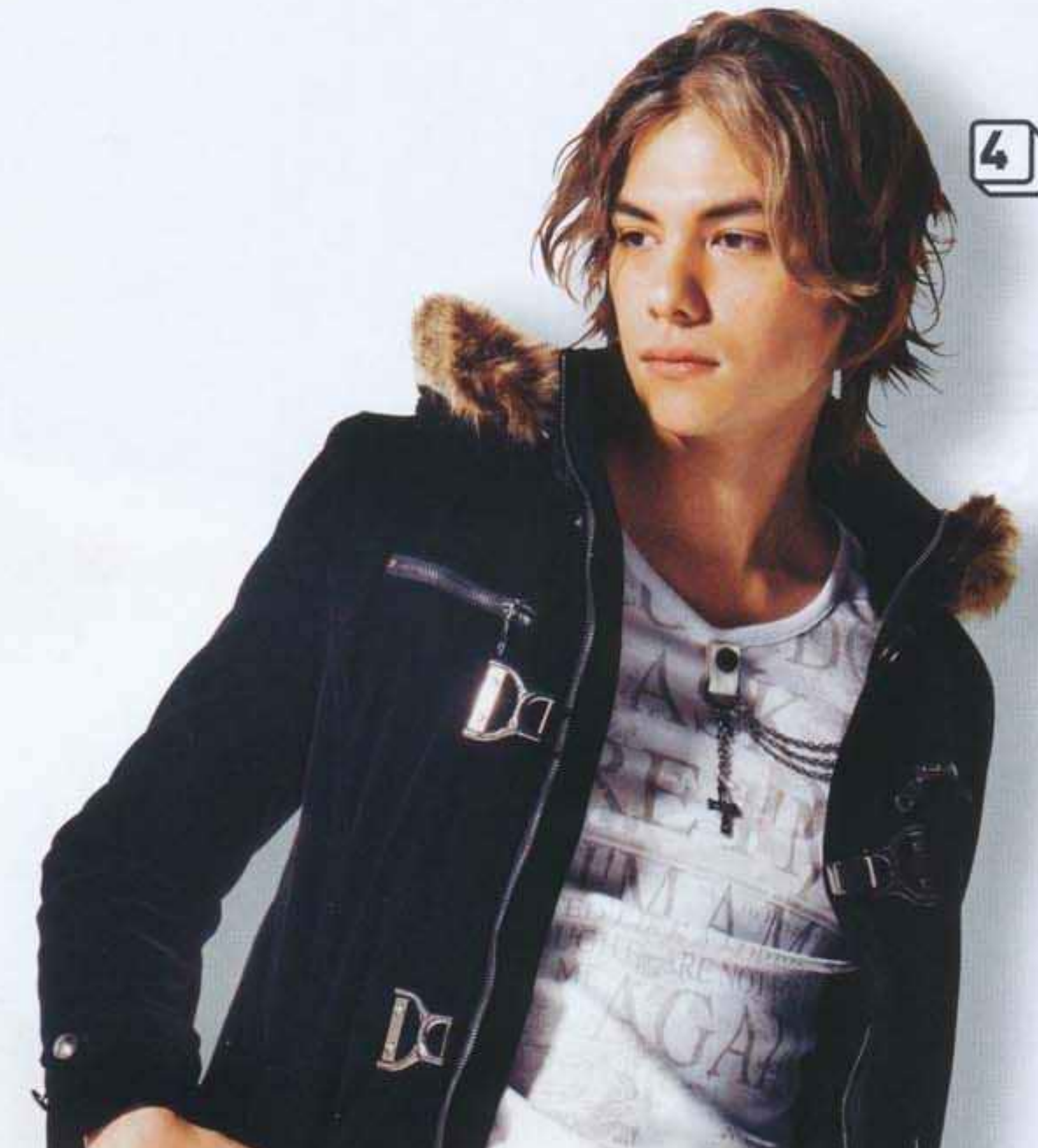

≪ Coordinate2

Ⓑ+Ⓕ

別珍の上品さが光る大人モードスタイル

別珍の上品な素材感を引き立たせるため、さりげないチェーン使いが魅力の白カットソーをイン。このシルエットだからこそできる、大人モードスタイルに挑戦できるのも◎。

+ + + + + +

パンツ¥3,880（アベイル）

6 LOUIS CHAVLON

モードかつ大人の男らしさを演出するシルエットが好評。男らしさを目指すならコレ!

8点 BOX!

¥10,000

その他、6点入ります。

- 3wayジャケット
- 中綿ジャケット

5 Endless Summer

オールシーズン対応のサーフアイテムがゲットできる。うれしいプライスにも注目。

6点 BOX!

¥5,000

その他、4点入ります。

- 中綿ジャケット
- フルジップパーカ

問アベイル 0120-634-635 HP:www.avail.ne.jp
※なお、モデルカットのパンツは「福箱」には含まれません。

モンドセレクション2009

最高金賞受賞

1957年から愛飲されつづけて50余年。
吟味厳選した米を原料とする原酒を全量樫樽に貯蔵し熟成させた、
長期貯蔵焼酎「メローコヅル エクセレンス」が
2009年モンドセレクション スピリッツ及びリキュール部門において
最高金賞（Grand Gold）を受賞しました。

だが、焼酎である。

MELLOWED
KOZURU
EXCELLENCE

長期貯蔵米焼酎 100%樽熟成
メローコヅル エクセレンス

小正醸造株式会社　〒899-3101 鹿児島県日置市日吉町日置3309 TEL(099)292-3535 FAX(099)292-5080

胎児・乳児の発育に悪影響を与える恐れがあります。　http://www.komasa.co.jp/

19page.com

19page. com

お酒は20歳を過ぎてから。適度の飲酒をお楽しみください。妊娠中や授乳期の飲酒は、

WOMB SELECT THE "NEWS" VOL. 6

トレンドアイテムの宝庫! WOMBが贈るプレッピースタイルが街で大注目!!

Photo_TATSUYA YAMANAKA(Q+A)　Styling_COMASA
Hair&Make-Up_SHINJI TAKEUCHI(P's)　Model_ASAYA KIMIJIMA

春を先取りする"WOMB"のスタイリングはプレッピー。上品なジャケットをメインにジレを組み合わせ、ロングストールでスパイスを加えれば、レイヤードで魅せる好感モテプレッピーの完成。さらに、ボトムスもタイトに仕上げ、ブーツで雰囲気をプラス! これが2010年の最新トレンドスタイルです!!

5TH ANNIVERSARY
WOMB used & import clothing store
amy

関西を中心に全国13店舗で展開中!!

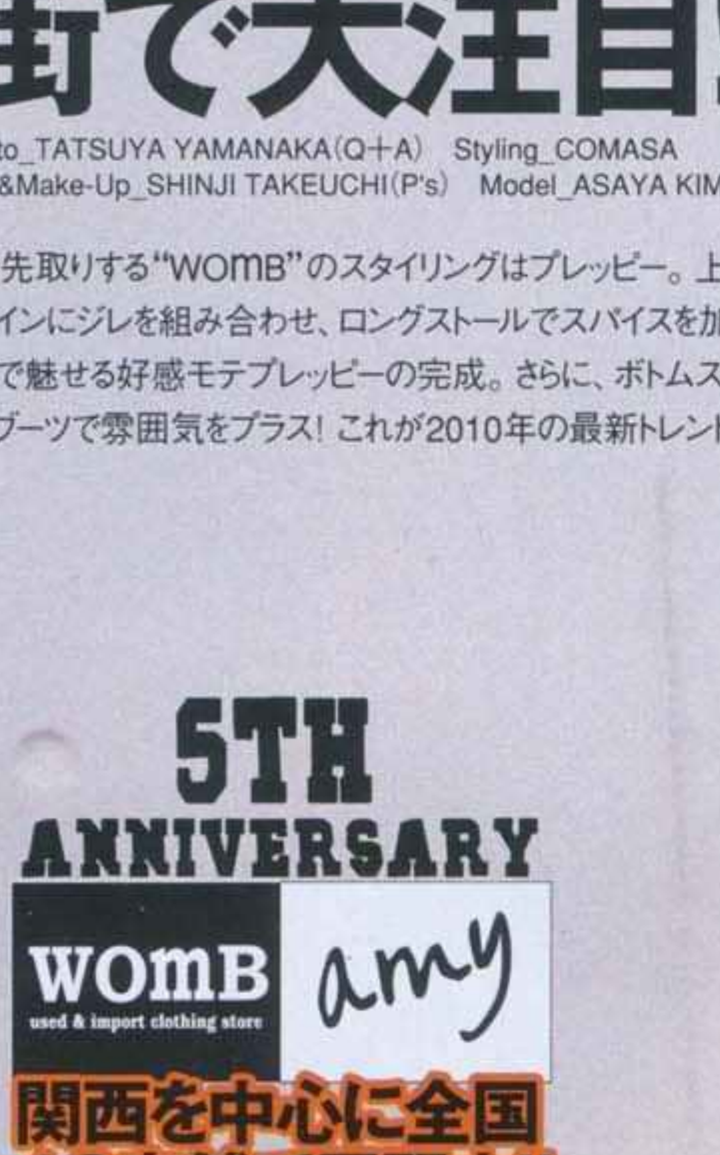

新店舗の原宿店でトレンド商品をGET!!

住所:東京都渋谷区神宮前3-21-10 フィールドワンビル1F
TEL:03-3405-7414
営業時間:11:00~20:00　不定休

mobile
ケータイはこちらから

今季のトレンドアイテムはココでCHECK
楽天SHOPでしか買えない限定アイテムも!

WOMB WEB SHOP
PCから http://www.rakuten.ne.jp/gold/womb/

19page.com

スマカル

2009年もあっという間に終わりですね。
毎年発表される流行語大賞のベスト10って、
全然聞いたことない言葉が3つくらい入ってる気がします。

01 みうらじゅんの100冊展 Book on Rock'n'Roll! k 開催!

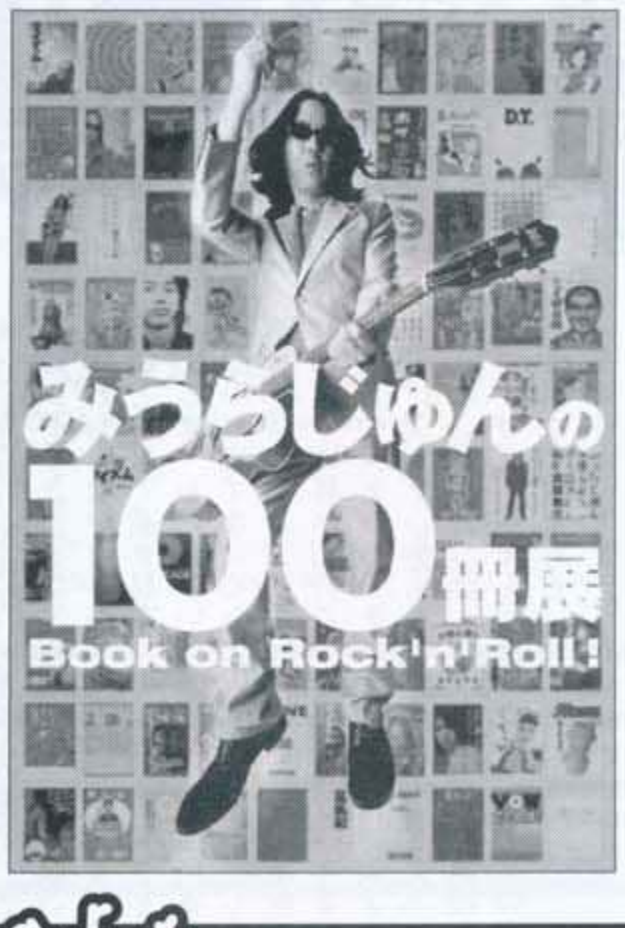

みうらじゅんデビュー30周年、パルコ開店40周年。そんなダブルアニバーサリーに贈るスペシャルなみうらじゅんの出版人生を大回顧するコラボイベント、「みうらじゅんジャンボリー」が渋谷パルコにて開催中!! デビュー前、小学生時代から"ひとり出版社"状態で、自ら原稿を発注、執筆製本して制作された著作の数々から、最新刊までの出版全作品を初めて一堂に展示。出版物に関連した貴重な生原稿やこれまで収集してきたバカグッズの数々も公開展示! 展覧会を記念して制作された「みうらじゅんの立像」など見所満載。また現在入手可能な限りの出版物も在庫処分を目標に販売も行います。展覧会限定グッズも充実!

みうらじゅんの100冊展 Book on Rock'n'Roll
■会場:パルコファクトリー(渋谷パルコ パート1／6F)
■開催期間:2009年12月18日(金)～2010年1月11日(月・祝)
■ 10:00～21:00／会期中無休／入場は閉場の30分前まで12月31日(木)10:00～19:00／1月1日(金)11:00～18:00
■ 入場料／一般500円　学生400円　小学生以下無料
■ URL www.parco-art.com

02 montage®とBIOHAZARDがタッグ! 無敵のコラボレートTシャツが誕生

今月号のゲーム特集はチェックしてくれたかな? その中でも紹介中の大人気ゲーム最新作「BIOHAZARD THE DARKSIDE CHRONICLES」と、人気ブランドmontage®の夢のコラボレーションが実現し、Tシャツが誕生。BIOHAZARD独自のキャラクターにmontage®のエッセンスを加えたグラフィックは、おしゃれでありながらゲームファンも納得の仕上がり。「BIOHAZARD THE DARKSIDE CHRONICLES」の発売に先立ち1月2日にリリースとなるので、これを着て最新作をプレイするなんてのもオススメですよ! グラフィックは2タイプ、カラーはそれぞれブラック、グレー、ホワイトの3色展開。

montage®×BIOHAZARDTシャツ　各¥5,775
問モンタージュ®原宿
東京都渋谷区神宮前4-26-27 B1F
☎03-3475-5714　www.montage-tyo.com

smart NEWS FLASH!!!

smart編集部にいて取材で会えて一番嬉しかった人は誰?
と聞かれたときは「みうらじゅんさん」と答えます。
聞いてきた人はなんとも言えない表情になりますが。

19page.com

04 こたつでまったり味わいたい! 冬季限定「キャラメルコーン練乳イチゴ味」

「キャラメルコーン練乳イチゴ味」(東ハト)

今回発売を記念して、「キャラメルコーン練乳イチゴ味」1ケース(12個入り)を3名様にプレゼント! 応募要項は欄外をご参照下さい。

みんな大好き、キャラメルコーンシリーズに冬季限定の「キャラメルコーン練乳イチゴ味」が登場。サクサクやさしい口どけのキャラメルコーンに、甘酸っぱいイチゴとまろやかな甘さが広がる練乳の味が広がる「練乳イチゴ味」の蜜をかけた自信作。パッケージもピンク色にかわいく変身。年末年始のTVのお供にあったら彼女も喜びそう!

05 今年の大晦日も、Dynamite!! カリスマ魔裟斗の引退試合を見逃すな!

「FieLDS Dynamite!! ～勇気のチカラ2009～」
12月31日(木)@さいたまスーパーアリーナ
開場:13:00／開始:15:00　チケットは各プレイガイドで絶賛発売中
問DREAM事務局
☎03-5775-5065

日本の大晦日の風物詩といえば、格闘技。今年の目玉カードといえば、なんと言っても"反逆のカリスマ"魔裟斗の引退試合。10年に渡り、日本の立ち技軽量級を牽引し続けたエースの最後の対戦相手は、2度も敗北を喫しているライバル、アンディ・サワー。魔裟斗は最後の試合でリベンジを果たし、最高のフィナーレを飾ることができるか!? 柔道金メダリスト・石井慧のデビュー戦も必見!

03 映画『アリス・イン・ワンダーランド』の世界展開催!

映画「アリス・イン・ワンダーランド」の世界展
■開催期間　12月23日(水・祝)～2010年1月11日(月・祝)　※12月31日～2010年1月3日はお休みです。
■開催時間　11:00～19:00
■会場　日本テレビ　2階ホール　㊟東京都港区東新橋1-6-1
■入場料　無料
■特典　①映画「アリス イン ワンダーランド」の世界展オリジナルポスター ②ワールドプレミア鑑賞の旅ご招待(1組2名様)の応募券　※ワールドプレミアは2010年2月末にロンドンにて開催予定)
■問日テレイベンンツ　☎03-3222-2885
©David Bray / Adapta Gallery

ジョニー・デップ×ティム・バートン監督の最強コンビの次回作は、「不思議の国のアリス」のその後。そう聞いただけでも面白そうなこちらの作品は、ティム・バートン監督が長年映画化を願い続けて、ついに実現したもので、19歳に成長したアリスの新たな冒険を描いたもの。公開前からかなり話題沸騰のこちらの映画公開前に、ぜひチェックしておきたい展覧会が、「アリス・イン・ワンダーランド」の世界展。この作品の世界観を表現した空間の中で、実際に撮影で使用された衣装や小物などが多数展示されるのだ。これを見ておけば、映画が10倍楽しめるはず! また、会場に足を運ぶと2つの特典がゲットできるというのも見逃せない! ジョニー・デップ、ティム・バートン、そしてディズニーファンは必見です!

08 日本の次世代を担うラッパー t-Aceが東京で初ライブ!

茨城・水戸を拠点に10年以上活動し、2008年にリリースしたアルバム『孤高の華』がインディーズとしては異例の売上を記録したアーティスト、t-Ace。地元に根付いた活動にこだわってきた彼が、2010年、ついに全国へ進出する。その第1弾として1月24日にライブを開催する。MUROなどから高い評価を受け、日本の次世代を担うと注目されるt-Aceのライブを見逃すな!

「REASONABLE DOUBT VOL.010 in TOKYO」
1月24日(日)@CLUB ASIA(東京都渋谷区円山町1-8)
開場:18:00／開演19:00　出演アーティスト:t-Ace、WOODSMAN、T-P-M、DEAR'BRO、94GHOST&CLOW、and more!!
問OVERHEAT MUSIC　☎03-3406-8970

07 イラストレーター長嶋五郎氏のエキシビション、「Goro Nagashima Exhibition²」開催!

ファッション誌を中心に活躍するイラストレーター、長嶋五郎さんが書き下ろした渾身の作品たちがチェックできるエキシビションを渋谷No.12galleryにて開催が決定! 水彩画と鉛筆画という2つの持ち味を十二分に反映させた展覧会。タイトルの二乗というのもそれゆえ。水彩は"PROM HEARTS"、鉛筆は"10SEC.TILL LOVE"と題し、人物や風景を中心とした作品が揃う。ぜひ足を運んで見て!
■開催期間　2010年1月15日(金)～24日(日)　■会場　No.12gallery　東京都渋谷区上原2-29-13　■開催時間　11:00～20:00　■入場料　無料　■HP http://no12gallery.com/

06 写真展『対照 佐内正史の写真』、イベント『Tシャツ大会』岡本太郎美術館へ行こう!

■「対照 佐内正史の写真」
新進の写真家、佐内正史さんの写真を紹介する展覧会。写真の世界で優れた成果をあげた新人に贈られる第28回木村伊兵衛写真賞を受賞し、独自の活動をおこなっている写真家。100Sのアルバムジャケットを撮った方といえば見たことある人も増えるだろうか? とにかく素敵な写真を見ることができますよ。

■ 同時開催イベント「Tシャツ大会」

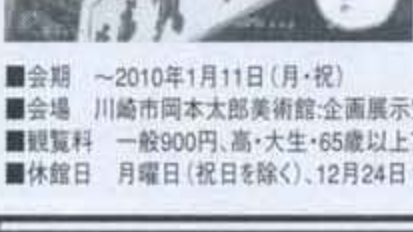

「対照 佐内正史の写真」の会期中、佐内正史、伊賀大介(スタイリスト)、スタッフ:大釜和也(good design company)が制作したTシャツを販売し、売り上げ枚数を勝負します。詳細は行ってみてのお楽しみです。

■会期　～2010年1月11日(月・祝)
■会場　川崎市岡本太郎美術館:企画展示室　住所:神奈川県川崎市多摩枡形7-1-5
■観覧料　一般900円、高・大生・65歳以上700円、中学生以下無料
■休館日　月曜日(祝日を除く)、12月24日(木)、12月28日(月)～2010年1月4日(月)

■プレゼントの応募先■　〒102-8388　東京都千代田区一番町25番地 ㈱宝島社 smart編集部「○○○」係まで。1月22日必着。ご応募いただいた個人情報は選考のみに使用いたします。それ以外の目的で使用することはございません。

19page.com

ひとりつぶやき

人気芸人リレー連載コラム

スマカル

**人気芸人が月替わりで執筆するリレーコラム。
今回は、「ハゲとるやないか!」という捨て身ギャグで
人気急上昇中のマキシマムパーパーサムの長澤喜稔さん!
先月のアームストロングの栗山直人さんから出題されたコラムのテーマは、「年末」。
風邪を引いてしまった長澤さんが巻き込まれた、あるトラブルとは……**

今回のテーマ
「年末」

今回の芸人さん
マキシマムパーパーサム
長澤喜稔さん

1980年1月25日生まれ。2004年に山本剛とマキシマムパーパーサムを結成。カッコつけた長澤さんが調子に乗って帽子を外したところで、山本さんが「ハゲとるやないか!」と突っ込むギャグで注目を集める。お笑い番組やヨシモト∞ホールでのライブなど、幅広い分野で活躍中。

はじめまして、皆さんこんにちは。マキシマムパーパーサムの長澤といいます。普段は「ハゲとるやないか!」というネタをやってるんですが、今回は活字ということでなんのこっちゃ分からないと思いますが、これを書いてるときも僕はハゲています。なので良きところで「ハゲとるやないか!」と勝手に言ってください。

今回のテーマは「年末」ということですが、芸人にとって年末は本当に一年の集大成が求められます。漫才をやるコンビはM-1グランプリという、自分たちの今までのすべてを問われるような大きな大会があります。それ以外にもライブやイベント、テレビなど多くの場所で一年の総決算を出し切らなければいけません。そして、そのときの芸人の緊張やプレッシャーは計り知れないものになります。しかし、今回はまったく関係のない話をしようかと思います。

忘れもしない8年前の年末のことです。その日僕は上京して過去最高ってくらいの風邪をひいていました。ものすごい高熱が出て、壁に寄りかからないと立てないくらいのすごいやつでした。食欲も全然ないし、でも何か食べないと薬飲めないし。食べ物買いに行こうにもフラフラするし大変でした。何とかものを食べて薬飲んで寝ようとベッドに入っていたら、電話が鳴りました。でも、知らない番号だし話したくもないから無視してたんですけど、何度も何度もかかってくるので、しょうがなく出ました。

「長澤さんですか?」

「……はい」

「私、スーパー○○の店長の△△と申します。実は長澤さんの1階に住んでいる大家さんの○○さんが当店で万引きをしまして……」

「ええっ!!」

「長澤さんに保護者として引き取りに来て頂きたいのですが」

「何で僕が!?」

僕は大家さんに娘がいるということを伝えました。しかし、その娘は恥ずかしいから嫌だと断ったらしいです。断られたので大家さんが不動産屋に電話して僕の番号を聞いたらしいです。

「いや、しかし……」

僕は、ものすごく体調が悪くて立つのもままならないと言ったのですが、店長が大家さんに電話を代わり、泣きながら「来てくれ」と言われたので仕方なく行きました。いつもは10分で行くところを休憩入れつつ30分かかりました。事務室に行ったら大家さんはまだ泣いてました。どうやら初めてだったということで、お咎めなく保護者に引き取ってもらうということで話が済みました。帰る途中、気まずい空気と大家さんの泣き声で風邪ひいてることを忘れていました。やっと家に着き、部屋に戻ろうとすると大家さんが、「風邪ひいてるところ本当にごめんなさい。これ食べて少しでも元気出して。ビタミンは風邪にいいから」と言ってカバンからオレンジを出しました。

「いや、それも万引きしたやつだろ!」

オレンジが一個だけカバンの中に入ってる訳がありません。僕はまた泣き続ける大家さんと30分かけてスーパーに行き謝ってオレンジを返し、家に帰ってきました。別れ際に大家さんが言った「良いお年を」と言う言葉に対して「お前が言うな」と思った気持ちを今でも忘れません。

そんなことがあろうがなかろうが、来年はもっといい年にしようと思うのが年末です。年に一回の締めがあるから終わることもできるし切り替えもできるし何かを始めることもできるんですね。そんな一年のまとめを酒を飲みながら話すことができる年末は楽しく大好きです。今現在、これを書いてるときはまだ年末ではないです。来年こそきっといい年に。来年こそはきっと少し髪の毛も生えるように。

次回のテーマ

虎

業界人気NO.1ゲーム『モンスターハンター』を愛した人々

MONSTER HUNTER モンハン人（じん） Vol.8

長らくお楽しみいただいておりました本コラムも今回でいったん休眠に入らせていただきます。ひとまずのトリを飾るのは、本誌編集長・太田智之! そのこだわりをとくとご覧あれ

Text:8ボール

達人たちの「遊び方は自分で考える」に感銘 最近はマフモフ装備で村クエストを楽しんでます

もともとこの連載はこの号でひと区切りと決めていたんですが、まさか最後が自分になるとは思いませんでしたね。とにかくモンハンにはお世話になりました。もともとゲームは好きな方ですが、雑誌の仕事をしているとなかなかプライベートでじっくりゲームを遊ぶ時間がないんです。しかしモンハンはそこにまで割り込んできましたからね! 今でもカバンには名刺、メモ帳、デジカメと並んでPSPが必ず入ってます。実際ファッション業界の方々と、モンハンというといつもと違う入り口で交流をはかることができましたし、あるブランドの「モンハン会」に呼ばれたこともありました。

そんな私の装備ですが、悩んだ末、あえて初期装備の「マフモフ」にしました。これにはちゃんとした理由があって、モンハンって恐ろしいほどやり込んでいくと、最後は装備へのこだわりがなくなるみたいなんですよ。どんな装備でも成功しちゃうから。そして自分でルールを決めて遊びだすんですね。私はご覧の通りハンターランク4で止まってしまい、ときに砦や街の長丁場のクエストは精神的にムリ! とさえ思ってる状況なんですが、達人たちの「遊び方は自分で考える」という部分には大変感銘を受けました。そこで近頃はモンハン（P2ndG）における究極のファストファッション＝マフモフで村クエストをどこまで行けるか? を楽しんでます。マフモフってはじめてMHP2ndGに触ったときの服装ですから、これを着てるだけで新鮮な気持ちで遊べるんですよ。最近モンハンにマンネリを感じてる人にもオススメですよ。クエストによっては笑えるくらいキツいですけど（笑）。

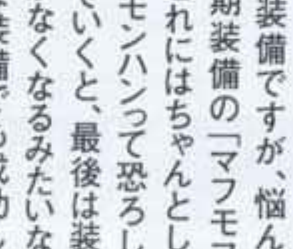

smart編集長
太田智之さん

OTA'S Character (MHP2G)

――そもそもモンハンをはじめたきっかけは?
1年ほど前でしたかね、うちの誌面でモンハンの記事をやりまして、そのときご出演いただいた方々があんまり楽しそうだったので、すぐにPSP本体と一緒に買いました。

――最初やってみてどう思いました?
どうしてみんなこんな（難しい）ゲームをやってるんだろ? です（笑）。

――では、どこで「面白い!」と感じました?
説明書を読まない主義なので、最初は武具の「スロット」とか「装飾品」とかの意味が分からなくて、テキトーにセットしてたんです。それが「10以上になるとスキルが発動する」って分かったときですね。急にモンハンというゲームの仕組みが分かった気がして、武具の強化の方針が決まったというか。

――編集長としてモンハンから学んだことってあります?
やっぱり考えますよ。「なぜモンハンはこんなに若者にウケるのだろう?」って。たとえば短時間で小刻みに達成感と次の目標が出てきますが、この「短時間」っていうのが現代の若者に合っているのか? とか。チュッパチャプスも短時間で舐め終わるバージョンが出たくらいですから。じゃあそれをsmart誌面でどう表現するのかと言えば……どうすればいいのか見当も付かないんですけど（笑）。

――では最後ですから読者に一言お願いします。
今回でこの連載は一区切りですが、これからも「モンハン」シリーズは発売されるでしょうし、また時期が来たら誌面で取り上げていきますので、今後のsmartのモンハン企画も期待して待っててくださいね。

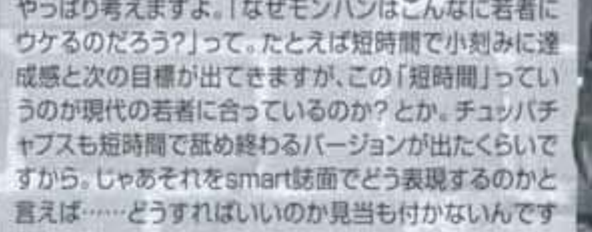

「モンスターハンター」とは　巨大モンスターを「狩る」アクションゲーム。4人までの協力プレイがとにかく楽しい! ファンと一緒に創るコミュニティサイト「モンハン部」が、docomo、SoftBank、auにて絶賛部員募集中。http://mcap.jp/g/monhanbu/ にアクセス!

モンスターハンター3（トライ）©CAPCOM CO., LTD. 2007, 2008 ALL RIGHTS RESERVED.

19page.com

movie

ウェイン町山の !!この映画を観た!! vol.191

©2009Twentieth Century Fox

『(500)日のサマー』
(500) Days of Summer

2009年アメリカ／監督:マーク・ウェブ／出演:ジョセフ・ゴードン=レヴィット、ズーイー・デシャネルほか
配給:20世紀フォックス／2010年1月9日(土)より、TOHOシネマズシャンテ、渋谷シネクイントほか全国ロードショー

草食系男子度	★★★★★	恋に恋する男の純情を分かって!
映像面白度	★★★★★	バスの乗客が全員サマーになったり……
英語	She took a giant shit on my face(彼女は僕の顔の上にデカいウンコをしやがったんだ)。「彼女にひどい仕打ちをされた」という意味。ムチャクチャ怒ってるわけ。	

恋を夢見る男の子と、愛を信じない女の子の「片思い→両思い→破局」 男子必見「女って分かんね～!」ラブ・ストーリー

『(500)日のサマー』って、夏は500日もないじゃん! と思ったら、「サマーという名前の女の子と過ごした500日」という意味だった。

主人公トム(ジョセフ・ゴードン=レヴィット)は就職三年目。やせっぽちで肩幅が小さくて、マッチョなアメリカン・ロックよりもナイーブなブリティッシュ・ポップを愛し、'70年代のニューシネマ『卒業』に涙する、いわゆる「エモ」。

そんなトムが恋に落ちる。新入社員のサマーだ。演じるズーイ・デシャネルは、透き通るような青い目と童顔におかっぱ、ジーパンよりもワンピース派の、これまたアメリカ人には珍しい、少女のムードの消えないタイプ。それから二人の500日間が始まる。

でも、その500日を時間軸どおりには見せない。400日台のトムが完全にフラれた状態、300日台の二人がギクシャクした状態、100日台のラブラブ状態、出会った頃の友達以前状態、それが前後入り乱れる。

もちろんただのデタラメではなく実に効果的に配置されている。たとえば冷め切った二人が会話もなくIKEAで買い物する光景の直後に、二人がIKEAの家具で新婚ゴッコをするラブラブ期がくっついて切なさを倍増させる。

映像的にもあらゆるテクニックを使っている。初めてサマーとベッドインしたトムに世界がバラ色に見えて、思わずホール&オーツの「ユー・メイク・マイ・ドリーム」を口ずさむと、街中の人が曲に合わせてミュージカルを踊りだし、ディズニー風のアニメの小鳥までが喜びを歌う。

トムがサマーと再会する場面ではスクリーンが左右に分かれ、右側でサマーとヨリを戻すトムの理想、左側で悲惨な現実が同時に映し出される。

トムはサマーに「愛してる」と言う。サマーは「好きよ」と答えるけど、決して「愛してる」とは言わない。それどころか、うんざりした顔で「シド&ナンシーみたいな気分よ」と言う。トムが「シドはナンシーを七回も刺したけど、僕はそんな風に君を憎んでないよ」と言うとサマーは「私がシドなのよ」。

『(500日)のサマー』はこんな字幕で始まる。

「この映画はフィクションであり、実在の人物と似ていても偶然である。ジェニー・ベックマン、君に言ってるんだよ! ビッチ!」

これは脚本家のスコット・ノイスタッターのフラれ体験が元になっているのだ。「これはラブ・ストーリーではない。愛についての物語だ」という宣伝文句どおり、ハリウッド的なハッピーエンドは訪れない。サマーの気持ちは最後まで分からない。つまり100パーセント男性視点のラブ・ストーリー。男だけでも観に行こう!

ホットな映画をもっと! シネmore

Selected by 轟夕起夫 YUKIO TODOROKI

『かいじゅうたちのいるところ』が、スパイク・リー監督の最新作だと勘違いしていた私は、「こんな映画も撮るんだ!!」と衝撃を受けました。……正解はスパイク・ジョーンズ監督。

かいじゅうたちのいるところ
WHERE THE WILD THINGS APE

©2009 Warner Bros. Entertainment Inc.

1/15 ロードショー

◆2009年アメリカ
◆監督／スパイク・ジョーンズ
◆配給／ワーナー・ブラザース
◆劇場／丸の内ルーブルほか全国公開

少年が母親に叱られ、現実逃避し、夢想に耽ってボートに乗り、「かいじゅうたち」のいる島へと辿り着く。モーリス・センダックのあの有名な絵本が実写化された。監督したのはセンダック直々のご指名、『マルコヴィッチの穴』『アダプテーション』のスパイク・ジョーンズ。これはナイスな人選だ。異世界を"画"にし、遊び倒すスペシャリスト。寂しがり屋で空想好きで暴れん坊な主人公(子役のマックス・レコーズが素晴らしい!)はかつてのアナタ。元「かいじゅう」の大人たちこそ、グっとくるファンタジーだ。

Dr.パルナサスの鏡
THE IMAGINARIUM OF Dr. PARNASSUS

©2009 Imaginarium Films, Inc. All Rights Reserved. ©2009 Parnassus Productions Inc. All Rights Reserved.

1/23 ロードショー

◆2009年イギリス=カナダ
◆監督／テリー・ギリアム
◆配給／ショウゲート
◆劇場／TOHOシネマズ有楽座ほか全国公開

「ヒース・レジャーの遺作」で話題だが、監督テリー・ギリアムの「モンティ・パイソン魂」が炸裂している点にも注目(不謹慎な爆発ギャグほか)。主人公は不死の男パルナサス博士。率いる旅芸人一座は移動式劇場で興行をしており、1枚の鏡が出し物。鏡をくぐり抜けた人の願望が何でも具現化され……ってコレ、ギリアム自身の映画的願望のことじゃん。もうやりたい放題。ヒース・レジャーの代役を担ったジョニー・デップ、ジュード・ロウ、コリン・ファレルに拍手。おっと、スーパーモデルのリリー・コールも眼福♥

フローズン・リバー
FROZEN RIVER

1月下旬 ロードショー

◆2008年アメリカ
◆監督／コートニー・ハント
◆配給／アステア
◆劇場／シネマライズほか全国順次

ギリギリの生活から抜け出すため、二人の女が手を組んだ。2児の母親レイと、先住民族保留地でトレイラーに住むモホーク族のライラ。真冬の凍った川をクルマで行き来し、不法移民をアメリカ側に密入国させるヤバい裏仕事で、警察に見つかれば即刑務所入り! レイ役のメリッサ・レオは、今年のオスカーで主演女優賞候補になり、作品自体も08年サンダンス映画祭グランプリほか各国のアワードに輝いた。つまり見応えあり。"薄氷を踏む"人生を選ぶしかない女たちの、それでも負けない心意気に胸が熱くなる。

ライブテープ

©2009 TipTop

12/26 レイトショー

◆2009年日本
◆監督／松江哲明
◆配給／SPOTTED PRODUCTIONS
◆劇場／吉祥寺バウスシアターほか全国順次

'09年元日。場所は吉祥寺。シンガーソングライター・前野健太が突如ギターを手に歌いだし、歩き、立ち止まって歌ってはまた歩き、観る者を何処へと連れていく、そのゲリラ演奏のすべてをまるごと捉えた、「74分1カットの軌跡／奇跡」としか言いようのない、音楽に、街に、そして空に「ありがとう」と伝えたくなるライフ&ライブ映画。『童貞を。プロデュース』『あんにょん由美香』の松江哲明(と仲間たち)の、語り尽くせぬ"純"な思いが漲っている。東京国際映画祭"日本映画・ある視点"部門で作品賞受賞!

イエローキッド

1/30 ロードショー

◆2009年日本
◆監督／真利子哲也
◆配給／ユーロスペース
◆劇場／ユーロスペースほか全国順次

ボクサー志望の青年(遠藤要)と漫画家(岩瀬亮)、その現実と非現実が混ざり、浸透しあっていく「なるへそ～」な構成。青年をキャラクターモデルにした漫画『イエローキッド』と、彼の日常が共振し始める展開から目が離せなくなる。監督はこれまで短編中編で数々の賞を獲得してきた真利子哲也(1981年生まれ!)。東京藝大大学院の卒業制作だが、画面に宿る異様なテンションがタダゴトではない。岩瀬亮ファン、ボツドールの舞台が好きな人にもオススメしたい。エンドロール後も席を立たないように。

板尾創路の脱獄王

©2009「板尾創路の脱獄王」製作委員会

1/16 ロードショー

◆2009年日本
◆監督／板尾創路
◆配給／角川映画
◆劇場／角川シネマ新宿ほか全国公開

板尾創路。あの"板尾"である。タイトルに堂々名前を掲げ、脚本、主演も兼ねた長編初監督作。これがよくできている。彼の芸人としての魅力同様、すっとぼけていて、掴み難くって、でも何だかオモロいのだ。時代設定は昭和初期。脱獄王・鈴木は厳重警備の刑務所を、何度も何度も抜けだすのだが、毎回意外と簡単に捕まってしまう。その不可解さに気づいた看守長役に國村隼。カタい扉を挟んで、2人がニラメっこ。いや、心の読みあい。鈴木が脱獄を繰り返す真の目的とは? 「そっ、そー来たか!」のラストが待ってマス。

SFファンタジー　アート　アクション　アニメ　セクシー　ドキュメンタリー　にやり　ハイテンション　ほのぼの　ミステリー　ミュージカル　感涙　恐怖　社会派　切ない　爆笑

縲 new work

DVD Selected by smart

『Welcome to SPEEDLAND SPEED LIVE 2009@武道館』

2009年はシングルやリトラック・ベストアルバム『SPEEDLAND』のリリース、そして6年ぶりの全国ツアーと、全速力で1年を駆け抜けたSPEED。そんな充実した1年を締めくくるべく、12月30日にライブDVDがリリース。全国ツアー「SPEED LIVE 2009 - Welcome to SPEEDLAND-」の中から、チケットが即日完売した東京・日本武道館公演を完全収録。大ヒット曲ぞろいの『SPEEDLAND』からの全曲はもちろん、ファンなら思わず涙してしまう隠れた名曲、さらには過去の曲を大胆にアレンジしたメドレーで魅せるクールなダンスコーナーなど、見ドコロ満載。また、リハーサルの様子やツアーでのバックステージも収録されたボリューム満点の2枚組。

販売元:エイベックス・エンタテインメント／¥6,279／12月30日発売予定

『THE3名様　～ワーってなっちゃう5秒前～』

あのゆるさ、シュールさがたまらない!　一度観ると、響く人にはドンズバなTHE３名様シリーズは早くも7本目に突入。真夜中のファミレスで繰り広げられる、3人の若者による超脱力系コメディ。原作は漫画家、石原まこちん。主演の3名様は、岡田義徳・塚本高史・佐藤隆太のお馴染みのメンバーで、息の合ったかけあいがくせになる面白さです。"あぁ～、こんなヤツいるいる、地元に(笑)"的なノリで、ブフッと笑えますよ。

発売元:「THE3名様」Partners／¥2,940／発売中

『TAJOMARU』特別限定版2枚組

小栗旬主演最新作、話題を巻き起こした夏の超大作が早くもDVDリリース!!ハリウッド映画のようなダイナミックさを兼ね備えたド派手な刀アクションや台詞回し、最後まで予想のつかないサスペンスが相まったストーリーで展開される本作品。クロースズゼロシリーズを手掛けたプロデューサーをはじめ、日本映画界の中心人物が集結し、映画新時代の幕を開けを感じさせる超野心作をここに誕生させた。

発売／販売元:アミューズソフトエンタテインメント／¥60,90／2010年2月19日

BOOK Selected by みくにまこと
MAKOTO MIKUNI

『ポジティブシンキングの末裔』

飼い主と一緒に散歩している犬の後ろ姿を見ていたら、思わずその犬に飛び乗ってしまった男。飼い主は犬がそんな状況になっていると気付かない。そして、犬にまたがった男は、犬の耳許でその犬を褒めそやす。すると、犬はまんざらでもない反応をする。これは本書に収録された短編の粗筋だ。こんなどうでもいい、かつ日常ではありえない内容の短編が29作も収録されている。粗筋にしてしまうと、だからなんなんだと言いたくなる内容なのだが、著者の木下が小説として肉付けすると、面白さ山のごとしに昇華する。小説を読むこととはストーリーを追うことがすべてではないというタイプの小説、一度体感して欲しい大絶賛の書!

木下古栗・著／早川書房／発売中

『豪さんのポッド』

大人気ポッドキャスティング「豪さんのポッド」にリリー・フランキー、須藤元気、水道橋博士などをゲストで迎えた回の書籍化。雑談しかしない番組と出演者は言うのだが、その雑談が面白い。例えば須藤の回は、アントニオ猪木の紹介でキューバ大使館に行った話もあれば、須藤の好みがセーラームーンの登場人物であるなどという振り幅が最高!　また細かい注釈が添えられている書籍ならではの特典もうれしい。

吉田豪・照山紅葉・著／白夜書房／発売中

『したくないことはしない　植草甚一の青春』

ジャズや映画の評論、膨大な読書量、雑誌宝島の前身で責任編集をしていたなどで有名な植草だが、亡くなられて今年で30年。年代的にsmart読者には馴染みが薄いかもしれないが、植草の前半生を記した本書はおすすめ。というのも、植草の人生を通して東京という街の変わりゆく様、そこにあった文化や思想、そういったものも一緒に紹介されていて、植草フリーク以外にも楽しめること請け合いのつくりなのだ。

津野海太郎・著／新潮社／発売中

COMIC Selected by 大西祥平
SHOHEI ONISHI

『ユーレイ窓』

作者は、仏教コメディ『ぶっせん』からSFファンタジー大作『イムリ』(現在連載中)まで、ジャンルを飛び越えた傑作群を次々発表している「本格」かつ「異色」な実力派。病院の上階にある通称「ユーレイ窓」で起きたオカルティックな殺人事件の仕掛けに迫る表題作を始め、サスペンス&ミステリー調の短編が中心になったこの作品集でも、そのアメイジングな想像力は止まるところ知らずといった雰囲気だ。思わず唸らされるようなオチのつくミステリー短編群の合間に、ラーメン作りにハマる明智光秀の心境を描いたショートギャグがあったりと、思わず頬がゆるむ構成も心憎い。怖さと楽しさの神髄を同時に味わえるリッチな1冊。

三宅乱丈／太田出版／発売中

『も～れつバンビ』1巻

「夜這い集落」や「海女」といった特殊素材を取り上げながら、情感溢れる青春ドラマを作り上げてきた女流鬼才・柏木ハルコの新たなテーマは、なんと「闘牛(国内系)」。牛としての自我に目覚めた若い雄牛・バンビとその飼い主の女の子を中心に、ツボを押さえたバトル路線が展開されていくさまは「そう来ましたか!」以上に「こういうマンガが読んでみたかった!」の感あり。牛のシルエットが実に美しい。

柏木ハルコ／講談社／発売中

『ベビーブーム』

海外で熱狂的な支持を受ける実験アートマンガの旗手・横山裕一による入魂新作にして、マンガ文法の新たな地平を感じさせる怪作。描かれているのは、カラフルな水彩マーカーで描かれた、かわいいひよこ型キャラクターとトリ人間のリズミカルな動作だけ。セリフなし&ストーリーなしのまま、ひたすら熱狂化していくテクノ派マンガ世界が読んでいて無条件に気持ちいい。そして読後は何も残らない。でも、それでいいのだ。

横山裕一／イースト・プレス／発売中

GAME Selected by 8ボール
8BALL

極限脱出 9時間9人9の扉

このコラムでは特集ではご紹介しきれなかった、しかしキラリと光るゲームソフト3本を紹介するぞ。本作本作『9時間9人の扉』は定評あるチュンソフトのサスペンスアドベンチャー。突如見たこともない部屋で目を覚ます主人公、壁には「5」という謎の数字、そこから急展開するストーリー……果たして脱出できるのか? そもそもなぜこんなメに? 幾多の謎を解明しつつ、練り込まれたシナリオを辿るのが本作の流れだ。ゲームは主にDSのタッチペン操作で推理や謎解きを行う「脱出パート」と、テキストアドベンチャーが主体となる「ノベルパート」からなり、ハラハラしながらもじっくり楽しめるオトナなエンターテインメントに仕上がっている。

ニンテンドーDS／スパイク(開発チュンソフト)／発売中／¥5,040　©2009 CHUNSOFT

ダライアスバースト

1987年にアーケードで産声を上げた横スクロールシューティングの金字塔「ダライアス」。そのシリーズ8作目にして12年ぶりの新作が本作。海老川兼武、柳瀬敬之、島田フミカネなどなど、現在のSF&ロボットアニメを牽引するトップクリエイターが多数参加しているのが特長。まぁSmart読者にはピンと来ないかも知れないが、ひとつの分野でトップと呼ばれる人たちの仕事ぶりは一見の価値アリだ!?

PSP／タイトー／12月24日発売／¥5,040(ダウンロード版は¥4000)　©TAITO CORPORATION 1986,2009 ALL RIGHTS RESERVED

NHK紅白クイズ合戦

これは渋い! 任天堂とNHKが真正面からコラボした1作。基本的なゲーム部分は子供からお年寄りまで楽しめるクイズゲームで、いろいろなクイズ形式やお約束の逆転イベントなかも盛り込みつつ紅白2チームでの対抗戦や、最大6人まで楽しむことができる。面白いのは現在も放送中の「ためしてガッテン」から古いところでは「クイズおもしろゼミナール」など実際のNHKのクイズ番組にも体験できるところ。確かにあの解答者席には座ってみたかった!

Wii／任天堂／¥4,800／発売中　©2009 Nintendo ©2009 NHK ©2009 NHKエンタープライズ

そのほかのおすすめ!

『アルフ〈セカンド・シーズン〉コレクターズ・ボックス』

現在も放送中の「アルフ」の第2弾DVDが登場。編集Mも海外ドラマという言葉が今のように浸透していなかった子供時代、アルフの放送日は寄り道せずに家に帰って見てました!　メルマック星から来た宇宙人アルフと、居候先のタナー家の人々が繰り広げる爆笑ホームコメディ。「ア～ル～フ～!」と絶叫する小松政夫の声が聞こえてくると思わずニヤリ。

発売・販売元:ワーナー・ホーム・ビデオ／6枚組 ¥8,400／12月23日発売

『あぶら部』

男子の心を鷲掴み!　フードライターの市瀬悦子さんによる、究極のこってりフードのレシピ集です。高カロリー高たんぱくって、やっぱりおいしいじゃないですか、結局。また、渋谷「ぶん楽」・恵比寿「鐵玄 豚鬼 エビトン」といった人気の居酒屋が期間限定でこのレシピの中のメニューを提供しているという試みも面白い。あぶら大好き!　という人はもちろん、健康志向ブームの中、息抜きをしたい人にもぜひ。

著:市瀬悦子／泰文堂／発売中

『このマンガがすごい!2010』

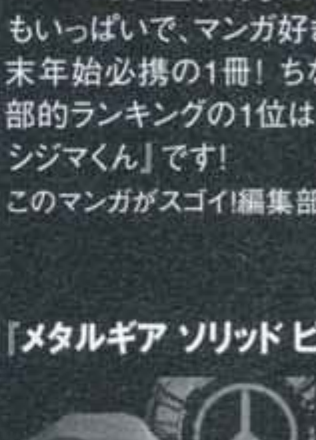

番外編として、マンガのガイドブックをご紹介。毎年恒例の面白い漫画ランキングの最新版大発表のほか、昨年ランクインした漫画家や栗山千秋、椿姫彩菜、堀江貴文など100人を超す各界のマンガ読みによるコメントも大量紹介。その他の多彩な企画もいっぱいで、マンガ好きにはたまらない年末年始必携の1冊! ちなみに、smart編集部的ランキングの1位は、もちろん『闇金ウシジマくん』です!

このマンガがスゴイ!編集部／宝島社／発売中

『メタルギア ソリッド ピースウォーカー』

ステルスアクションの雄・メタルギアシリーズ待望の新作発売日がついに発表!　最新作では協力プレイを導入し、最多4人でプレイが可能に。瀕死状態のときに心臓マッサージで蘇生させるなど、仲間同士の連携がゲームを展開する上で重要になるので、潜入する仲間＝"潜友"はかなり重要。3月まで待ちきれない人、まずは公式サイトの体験版で!

PSP／KONAMI／¥5,229／3月18日発売予定

©Konami Digital Entertainment

昇龍（しょうりゅう）
中国4000年の歴史を持つ秘伝「奇門遁甲」「命主占法」を自由自在に操る龍の申し子として、注目を集める占術界の若きプリンス。PCサイトではyahoo!占い、占い@nifty他で「昇龍の大恋愛占術」が好評連載中。携帯サイトiモード、ezweb、yahoo!ケータイ内の「昇龍の開運恋占術」にて活躍中。2010年度版「昇龍の四柱推命 開運暦」が発売中!

日本でただ一人の『奇門遁甲』真伝継承者・昇龍のドラゴンパワーで開運を味方につける！

占い王子・昇龍の 自ら幸運をつかみに行く月の占い

今年ももう終わり。この時期は、1年を振り返り、新しい年を迎える準備を始めましょう。
やり残したことは、来年に実現をするべくしっかりと計画を立てましょう。
冬休みの計画は吉方を上手に利用するのがオススメですよ!

取材・文：佐藤玲美　画：北上 諭志　※☆はその月の幸運バロメータです。　12/23～1/23の運勢

今月の吉方!

1/4までは、吉方は無く東南が大殺方、西北が小殺方です。1/5からは華やかさや勝負強さの得られる南が大吉方となりますが、引き続き東南に大殺方、西南、西、東が小殺方となります。殺方の多いときなので、レジャーの予定などには注意を。

吉方とは？ "良い運気は星のめぐりを待つだけでなく自分から勝ち取りにいくもの"と教えてくれるのが、昇龍先生が操る「奇門遁甲」。奇門遁甲とは、地球上に存在する森羅万象のあらゆるエネルギーから生まれる「気」の流れを読み吉方、凶方を知るための方位学。毎日の行動に吉方を取り入れることで良い運気を自分に取り入れよう!

4月生まれ
（辰月4/5～5/5生まれ）
☆☆☆☆

一年の始まりを自己改革からスタート。自分を見つめ直して、これからの人生の計画を立ててみると成功への道筋が見えてくるでしょう。恋愛面では、恋愛に対する意識が薄くなり自分の世界を楽しむ傾向が出るかもしれません。カップルの人は、パートナーがあなたの浮気を心配してしまうかも。不安になっている時期なので、あなたの真面目な態度をアピールしましょう。ファーをあしらったアウターに運気上昇効果あり。

5月生まれ
（巳月5/6～6/5生まれ）
☆☆

自分が立てた計画や時間の使い方を改めて考え直すと良い発見につながりそうです。何を目指しているのかを明確に設定することがポイントになります。恋愛面では、出会いの兆しあり。夢中になれる大本命の相手が出現する可能性アリです。なるべく外出して出会いを呼び込みましょう。カップルの人は、良好ですが冬グルメの食べすぎに注意。二人でカロリーコントロールを心がけましょう。ファッションではチェックのアイテムがツキを呼びます。

6月生まれ
（午月6/6～7/6生まれ）
☆

強気な姿勢が仇となるかもしれません。自分の意見を通すことも大切ですが、今は周囲とバランスの良い関係を作ることを意識しましょう。恋愛面では、明るい性格をアピールすると相手とスムーズに打ち解けられそう。カップルの人は、相手との約束を守るということを大切に。小さなことでも約束を破ると二人の関係にヒビが入る恐れがあります。連絡は密に取り合いましょう。シルバーの腕時計が運気回復アイテムにつながります。

7月生まれ
（未月7/7～8/7生まれ）
☆☆☆

素直な姿勢で過ごすことがツキを呼び込みます。虚勢を張らずに穏やかな気持ちでいるように心がけましょう。特に、信頼のできる相手のアドバイスには必ず耳を傾けるように。恋愛面では、出会ったばかりの好みの相手に調子よくついていくと痛い目にあうかも。要注意です。カップルの人は、何となく暗雲が立ち込める雰囲気です。ケンカを避けるためには各々での思いやりのある行動も必要となります。ニットキャップが運気アップに。

8月生まれ
（申月8/8～9/7生まれ）
☆☆☆☆

優しさが幸せへのキーワードとなります。問題があったとしても柔らかな気持ちで対処することがすっきりと解決することにつながっていきます。恋愛面では、シングルの人は意固地にならず場に打ち解けようとする気持ちを常に持ちましょう。相手もあなたの態度によって心を開いていきます。カップルの人は相手の願いをかなえてあげると吉。頼まれごとも気持ちよく応じると相手の笑顔に出会えます。リングが運気を上昇させるアイテムに。

9月生まれ
（酉月9/8～10/7生まれ）
☆☆

新年の始まりとなりますが、この時期は外出を控えて自宅で英気と活力を養う方が吉です。のんびりと過ごす時間を作ることで心身への癒しとなります。ただし、夜更かしから生活リズムの乱れには注意です。恋愛運は好調なとき。シングルの人はあなたの悩みごとを相談できる優しい相手が出現しそう。新しい恋の予感です。カップルの人は、相手の新しい一面を発見でき愛情度がアップしそうです。ニットカーディガンに運気上昇効果あり。

10月生まれ
（戌月10/8～11/7生まれ）
☆☆☆☆☆

対人関係が華やかな時期。トラブルがあったとしても、周囲が味方になってくれそう。後押しが得られるときなので目標に向かって進んでいって吉です。恋愛面では注意が必要。一目ぼれの恋には要注意。線香花火の如くあっという間に終わりがやってくるかも。カップルの人は、大切な決定事をするときにはパートナーに相談を。後々、揉め事の原因となるかも。金運では、レジャーでの出費増加に注意。ストールかマフラーが恋愛運のカバーに。

11月生まれ
（亥月11/8～12/6生まれ）
☆☆

年末年始にぐーたらな生活をしてしまうと大きく運気がダウンしてしまいます。体型にも影響が出てしまいそうなので、積極的に体を動かすように心がけて。食事にも注意したほうが賢明です。恋愛面では、メールよりも電話など生きたコミュニケーションの方があなたの好感度をアップさせるでしょう。カップルの人は、相手への甘え過ぎに注意。パートナーへの感謝の気持ちを忘れないように気をつけましょう。レザーアイテムが運気アップ。

12月生まれ
（子月12/7～1/5生まれ）
☆☆☆

実力のある人に従うことで、何事も安全無事に過ごせます。目立つポジションから一歩下がった位置にいることがこの時期の幸運への近道。恋愛面では、明るい気持ちが恋愛に良い影響を生み出しそう。今期に出会った相手との恋がスタートするかも。カップルの人は、相手にプレゼントをすると予想以上の喜びの表情を見ることができ、愛情度もアップです。ツキを呼ぶファッションアイテムはベスト。着こなしのアクセントに取り入れましょう。

1月生まれ
（丑月1/6～2/3生まれ）
☆☆☆☆

面倒くさがらずに地道な努力を行うことが出来れば、おのずと道は開け、好調な運気を活かすことができます。助け合いの精神を忘れず、周囲の人たちとやるべきことを上手に分担することでよい結果につながります。恋愛面には暗雲が。なかなか前進できずヤキモキとしてしまいますが落ち着いて行動しましょう。カップルの人は、相手に押し付けてばかりいると気持ちが離れてしまうかも。パープルカラーのワンポイントが運気アップに。

2月生まれ
（寅月2/4～3/3生まれ）
☆☆☆

集団の中で出すぎることなく自分の立場を考えた付き合いが出来るとベター。あなたの気持ちを理解してくれる協力者が出現する可能性も大です。恋愛面では、「男らしさ」がポイントに。頼りないとは言われないよう、言動などに注意が必要。カップルの人は、何事に対しても相手と二人で喜びを分け合うことを心がけると吉。自分だけが楽しむようなケースはNG。金運では臨時収入の可能性アリ。ファッションにはワイルドさを取り入れると吉。

3月生まれ
（卯月3/4～4/4生まれ）
☆☆☆

温和に過ごし、体や脳をリラックスさせる時期。心を柔軟にしていると、たとえトラブルがあっても自然と退散していきます。恋愛面では、思い込みの恋にはピリオドを打つタイミング。相手の気持ちを確認したいのなら意志の疎通を図る努力をしましょう。カップルの人は、明るく過ごすのが吉。どんよりとした空気は悪い流れを呼び込みます。金運は良好。ポケットマネーも期待できます。トップにボリュームのあるネックレスが運気向上に。

10page.com

---

smart女子部

平均年齢26歳! Smart女子部 深夜の言いたい放題! 最終回

題字／金江朱

今回で最終回を迎えます。勝手にsmartアワードを作ってみました！　みなさん、2009年はありがとうございました。2010年もよろしくお願いいたします！

宗「最終回！　締めくくりということで、smartアワード作ろっか。2009年のsmartを象徴するものを色々挙げてみよう！」
上「いいですね！　じゃあ、ブランドアイテムですかね。HEAD PORTER PLUS、STUSSY、BEAMSのものは特に大好評でしたよね」
宗「あとは、お笑い芸人さんたち。松本人志さんにもお世話になりました！」
二「それからおしゃれ皇帝たち。そして皇帝といえば、漫画『闇金ウシジマくん』。編集部でもまわし読みしましたね」
上「お菓子の歌舞伎揚げ！」
二「これ、1位でいいんじゃないですか（笑）？」
宗「私達の胃袋を満たしてくれたね。そういえば、セブンイレブンで似たようなもの売ってるの知ってる？」
上「味は同じだけど硬いんですよね」
宗「そうそう！　それに四角いんだよね。歌舞伎揚げは丸くてサクッと食べやすい」
二「歌舞伎揚げは、丸と四角、両方入ってますよ」
宗「え！　そうなの？　知らなかった！」
二「ちなみにスタイリストK氏は四角派らしいです。この間、撮影中に歌舞伎揚げの袋をガサゴソしてたんで〝何してるんですか～？〟って聞いたら『四角いのがいいの』なんて言うもんで、〝なんでですか～？〟って聞いたら『だって多いじゃん、量（笑）』と」
宗・上「確かにぃ～（笑）!!」
上「歌舞伎揚げは本当においしい！」
宗「殿堂入りだね！」
二「アワード第一回目にして（笑）」
上「別格ですからね」
宗・二「（笑）」
宗「それにしても、挙げればキリがないくらいたくさんの方々にお世話になってるよね」
上「関わってくださったすべての方たちに感謝ですね」
二「後半ほぼ歌舞伎揚げ話でしたけどね（笑）。とにもかくにも――」
宗・二・上「来年もsmartをよろしくお願いいたします!!」

Smartアワード2009　発表!!

1位　表紙に出演してくれた方々
ありがとうございました!
来年もよろしくお願いします!

2位　ブランドアイテム（付録）
ブランドのみなさま、
大変お世話になりました!

3位　おしゃれ皇帝のみなさま
いつもありがとう!　これらもよろしくね!

4位　漫画『闇金ウシジマくん』
先生!　smartで連載しませんか?

5位　お笑い芸人のみなさま
いつもページを面白く盛り上げていただきありがとうございます!

6位　自転車
編集部の半分以上が自転車ブームに乗っかりました!

7位　iPhone
編集部の所有率高めです。

8位　レッドブル
撮影や深夜のお供。
なんだか元気が湧いてきます!

9位　smartブログがめ（ブログリニューアル）
更新を当番制にしてます。
「ブログ」と書かれたカメが回ってきたら順番!

10位　「あなたに会えてよかった」／小泉今日子
校了中にやたらと流してましたね、キョンキョン。

今月の女子部員

二俣
Newスーパーマリオブラザーズ Wiiをゲットしました。早くやりたくてうずうずしています。あ、そういえば、うずら鍋を食べてみたいです。

宗像
今月はゲーム特集を担当。ボスキャラはすべて弟に倒させていた小学生の頃をフと思い出しました。白いファミコンでした。

上田
女子部が終わります!内輪話で一時盛り上がりをみせた女子部が終わります!!ご清聴ありがとうございました。

19page.com

TK　東京都港区北青山3-5-10　03(5117)2711

DC SHOES JAPAN　東京都千代田区神田和泉町1丁目 住商神田和泉ビル 14 F　0120(32)9190

DITA LEGENDS 代官山本店　東京都渋谷区代官山町3-3 ソミュール代官山101　03(5784)6383

TSV　東京都渋谷区神宮前2-30-8-302　03(6666)5784

ディスカバード　東京都渋谷区恵比寿西1-33-3光雲閣404　03(3463)3082

時しらず　東京都渋谷区鶯谷町2-7 1F　03(5784)1861

トゥー・ステップ　東京都渋谷区東1-17-7　03(3797)6230

トゥーボール　東京都渋谷区桜ヶ丘29-24-406　03(5829)8149

ドゥレスコード　東京都目黒区東山1-15-3 静宏荘3号館2F-24　03(5725)1199

トール フリー　東京都目黒区上目黒1-6-5　03(3715)9278

トップウィンジャパン　東京都渋谷区神宮前6-23-2　第8SYビル5F　03(3406)6001

トミー ヒルフィガー ジャパン　東京都渋谷区代官山8-7　0120(266)416

ドン・キホーテ渋谷店　東京都渋谷区道玄坂2-25-8　03(5428)0211

ナ

ナイキお客様相談室　住所の掲載はできません　0120(500)719

ナイチチ　東京都渋谷区神宮前3-20-18タカヤマビル1F　03(5771)5198

ナノ・ユニバース東京　東京都渋谷区神南1-19-14　03(5456)8172

291295=HOMME　住所の掲載はできません　03(5449)1851

NOOKA JAPAN株式会社　東京都港区南青山4-25-6 WILLOW HOUSE　03(6427)9296

ハ

HIGH! STANDARD　東京都渋谷区猿楽町25-1　03(3464)2109

ハイトトウキョウ　東京都渋谷区神宮前3-35-16 B1F　03(5775)0530

ハイブリッド　東京都墨田区緑3-3-4　03(3635)1156

白山眼鏡店WALLS　東京都渋谷区神宮前6-18-17　03(5468)0397

HOLLYWOOD RANCH MARKET　東京都渋谷区猿楽町28-17　03(3463)5668

HANJIRO HARAJUKU　東京都渋谷区神宮前4-31-10 YMスクエア 3/4F　03(3796)7303

BEAVER 渋谷　東京都渋谷区宇田川町15-1　03(5728)6847

ビームス原宿　東京都渋谷区神宮前3-24-7　03(3470)3947

ヒステリックグラマー　東京都渋谷区千駄ヶ谷3-12-6　03(3478)8471

ビューティ&ユース ユナイテッドアローズ 渋谷公園通り店　東京都渋谷区神南1-19-11パークウェースクエア2 1F・2F　03(5428)1893

55DSL TOKYO　東京都渋谷区神宮前4-27-4　03(5775)9755

フォーナインズ　東京都世田谷区成城2-11-12　03(5727)4900

フリークスストア原宿　東京都渋谷区神宮前3-21-8　03(3746)8886

ブリンク青山本店　東京都港区南青山2-27-20 上村ビル1F　03(5775)7525

古着屋本舗 東京店　東京都渋谷区神宮前6-5-3 イベリアビル B1F　03(5467)6936

プロヒビット・ジャパン　東京都渋谷区恵比寿西2-4-6　03(5888)4320

Pledge　東京都渋谷区鶯谷町1-5　03(5459)4600

ベース　東京都目黒区青葉台4-5-20-501　03(5465)1871

bexistルミネマン渋谷店　東京都渋谷区神南 1-22-11ルミネマン3F　03(3770)0791

BENCH AT THE GREENE　東京都渋谷区恵比寿西1-35-16　03(6240)0808

ポイント　住所の掲載はできません　0120(601)162

マ

マルコマルカ ラフォーレ原宿店　東京都渋谷区神宮前1-11-6　3F　03(5411)0150

MR.OLIVE　東京都渋谷区代官山町14-11 前川ビル1F　03(5459)1885

ミラリ ジャパン　東京都目黒区青葉台3-10-9 青葉台ビル9F　03(5428)1030

無印良品 有楽町　東京都千代田区丸の内3-8-3 インフォス有楽町 2F/3F　03(5208)8241

ムラサキスポーツ原宿明治通り店　東京都渋谷区神宮前3-22-9　03(3405)1251

MILKFED.AT HEAVEN27HARAJUKU　東京都渋谷区神宮前4-25-28 2F　03(5413)7070

MILK BOY　東京都渋谷区神宮前6-29-3　03(3407)5175

モンタージュⓇ原宿　東京都渋谷区神宮前4-26-27 B1F　03(3475)5714

ヤ

ユナイト ナイン　住所の掲載はできません　03(5464)9976

UNIQLO　東京都中央区銀座5-7-7 9F　0120(090)296

UNiFAM　東京都渋谷区神南1-22-11 2F　03(3463)6521

ラ

㈱ライトオン　住所の掲載はできません　029(858)3263

LOUNGE LIZARD　東京都渋谷区神宮前6-7-3　03(5466)9966

ラコステ　東京都渋谷区神宮前2-34-17 住友不動産原宿ビル 13F　03(6894)0318

LANGS　石川県金沢市里見町48-4　076(264)4334

LAD MUSICIAN 新宿　東京都新宿区新宿3-31-6 1F　03(6457)7957

乱痴気CENTRAAAAAL　東京都渋谷区神宮前5-45-12　03(5766)8415

LUMP　東京都渋谷区神宮前3-21-2-2B　03(5785)2644

realmad HECTIC　東京都渋谷区神宮前4-26-21 B1F　03(3405)6933

リーバイ・ストラウス ジャパン 消費者サービス　住所の掲載はできません　0120(099)501

リーボックジャパンお客様相談室　東京都新宿区矢来町78　0120(810)654

LIMITED.EDT II　東京都渋谷区神宮前4-31-4 1F　03(3403)8682

Ray's Store　東京都目黒区上目黒2-44-8 ロカーサ上目黒2F　03(5768)4288

ロイヤル　東京都中央区東日本橋3丁目3-7 近江会館ビル2F　03(3249)3988

ロストヒルズ 原宿店　東京都渋谷区神宮前3-25-10 上坂ビル1F　03(5410)2300

ロッジトーキョー　東京都渋谷区神宮前3-34-6 H.I.Pビル 1F　03(3746)9950

ワ

ワールドプレスインフォメーション　住所の掲載はできません　03(5117)2711

YTS　東京都目黒区青葉台2-3-1 小杉ビル4F　03(6415)6818

スタイリストアシスタント募集!
現在、笹川陽介さん、笠井時夢さんがアシスタントを募集しています。[募集条件]男女、年齢不問。要普通自動車免許。
アシスタントになりたい方は、以下の住所へ履歴書をお送りください。
102-8388 東京都千代田区一番町25番地　株式会社宝島社　smart編集部「笹川陽介さんアシスタント募集係」「笠井時夢さんアシスタント募集係」
書類選考を通過された方には、スタイリストさんから連絡いたします。
※ご応募いただいた個人情報は、選考のみに使用します。それ以外の目的で使用することはありません。また、合否についてのお問い合わせはご遠慮ください。

お詫びと訂正
現在発売中の雑誌smart1月号、P90のリーバイス®のアイテムの価格に誤りがございました。
シャツ[TGS55-0002] 誤)¥13,650→正)¥16,800
シャツ[TGS54-0001] 誤)¥15,750→正)¥16,800
ジーンズ[TGB01-0001] 誤)¥18,900→正)¥16,800
読者の皆様ならびに関係者一同にご迷惑をおかけしましたことを心よりお詫びし、訂正させていただきます。

19pages.com

ア

アーバンリサーチ iD 東京都渋谷区神南1-22-11 ルミネマン渋谷2F 03(6416)9766
アイディーランドカンパニー 東京都目黒区下目黒1-5-21 2F 03(5435)5121
アウトプット 東京都目黒区青葉台3-22-1 目黒ハイツ107 03(5704)7137
アシックスお客様相談室 住所の掲載はできません 03(3624)1814
アシックス商事 マーケティング本部 住所の掲載はできません 078(795)0500
アバハウス ラストワード原宿店 東京都渋谷区神宮前6-25-16 1F 03(5466)5700
US 東京都渋谷区神宮前4-25-1 ライサ2-E 03(5772)6340
H(アッシュ) 東京都目黒区中目黒1-2-15 03(3793)7757
アディダス ジャパン 東京都新宿区矢来町77 0120(810)654 携帯電話からのお問い合わせはこちら:03(5956)8814
アドナスト 東京都渋谷区鶯谷町4-1 B1F 03(5428)2458
アバハウス ラストワード原宿店 東京都渋谷区神宮前6-25-16 1F 03(5466)5700
アルク事業部 静岡県静岡市葵区伝馬町8-6 054(275)5200
アルトバウム 東京都世田谷区三宿2-6-2 03(5755)3222
EASTPAK TOKYO 東京都渋谷区神宮前4-25-1 RISA 1F-D 03(5770)8460
ILLEI原宿店 東京都渋谷区神宮前4-28-18 1F 03(3401)8318
in the attic事業部 住所の掲載はできません 058(271)8853
インスタイル 東京都港区南青山5-11-5 03(5485)8489
Influence 東京都渋谷区恵比寿南1-13-8羊館1F 03(3715)2275
WEGO 原宿本店 東京都渋谷区神宮前6-5-3 イベリアビル 1F/2F 03(3400)7625
VIZ STORE-TOKYO 東京都渋谷区神宮前3-20-21 ベルウッド原宿2F 03(3478)6335
WEBSHOP CYAN 東京都渋谷区神宮前6-23-13 メイメゾン5C 03(3409)0522
XLARGE®原宿 東京都渋谷区神宮前4-25-29 1F 03(3475)5696
エスティームプレス 東京都渋谷区猿楽町4-3 3F 03(5428)0928
エディフィス渋谷 東京都渋谷区神宮前6-23-3 03(3400)2931
エディット フォー ルル 青山 東京都渋谷区神宮前4-2-14 03(5772)3266
FAT 東京都渋谷区神宮前3-20-1 #102 03(5775)3877
effectone 東京都杉並区高円寺南4-27-2 03(5306)1812
EHE 東京都渋谷区恵比寿南3-2-7 03(5725)3327
オア・グローリー神宮前店 東京都渋谷区神宮前2-24-4 1F 03(3423)9368
オークリージャパン 東京都目黒区三田1-12-23 03(3716)9300
オプティカルテーラー クレイドル 青山店 東京都港区南青山5-11-5 住友南青山ビル1階 03(6418)0577
オプティシァン ロイド 東京都渋谷区神宮前4-26-35 FARMビル 2F 03(3423)0505

カ

キッチン 東京都渋谷区桜丘町11-6 DAGビル 1F 03(3780)8015
Gap原宿 東京都渋谷区神宮前4-30-3 03(5414)2441
KINGLY MASK 東京都渋谷区神宮前3-21-22 月の家ビルB1 03(3423)3323
KINJI原宿店 東京都渋谷区神宮前4-31-10 YMスクエアB1F 03(6406)0505
空 代官山 東京都渋谷区猿楽町27-4 03(5457)2207
GLOSS AOYAMA 東京都港区南青山5-3-22ユニマットブルーサンクポイントA-3 2F 03(5468)5855
CORNER SHOP 東京都渋谷区神宮前6-15-13 3F 03(3797)0231
グローブスペックス エージェント 東京都渋谷区神南1-14-1コーポナポリ1F 03(5459)8326
グローブスペックスストア 東京都渋谷区神南1-14-1コーポナポリ1F 03(5459)8377

サ

THE ICE CREAM STORETM 東京都渋谷区神宮前4-28-22 1F 03(5775)2633
SILAS&MARIA HARAJUKU 東京都渋谷区神宮前1-11-6 ラフォーレ原宿3F 03(5771)5522
SVASTI STORE http：//svasti-store.com
サブサエティ 東京都渋谷区神宮前6-23-4 B1F 03(3407)6989
サンタモニカ遊歩道店 東京都渋谷区神宮前3-29-8 03(3402)6501
サンリーブ プレスルーム 東京都新宿区四谷2-8第2河上ビル3F 03(5368)2268
C.C.COUNTRY 東京都渋谷区神宮前1-11-6 ラフォーレ原宿1F 03(3478)1193
GDC TOKYO 東京都渋谷区鶯谷町12-7 ヴィラロイヤル代官山 1F 03(5728)2947
G.B.Gafas 大阪府大阪市北区梅田1-12-6 イーマ2F 06(4795)7543
g room 東京都渋谷区恵比寿西1-29-1 1F 03(3476)1408
g.u.カスタマーセンター 住所の掲載はできません 0120(856)453
シェラック プレスルーム 東京都目黒区中目黒3-3-2 EGビル 6F 03(5724)5687
シフリー 東京都渋谷区恵比寿1-24-12-2F 03(3442)4880
ジャーナル スタンダード渋谷店 東京都渋谷区神南1-5-6 03(5457)0700
JAM HOME MADE&ready made東京店 東京都渋谷区神宮前6-25-10 03(5466)2150
JIN'カスタマーサポートセンター 東京都渋谷区ジングウマエ6-12-17 ダイヤモンドビル1F 0120(588)418
JIN's原宿店 住所の掲載はできません 0120(588)418
スタイルデパートメント 東京都渋谷区桜丘町29-33 渋谷三信マンション#402 03(5784)5430
STUSSY JAPAN 静岡県牧之原市静波2308-4 0548(22)7366
ストーミー 東京都渋谷区神南1-10-7 03(5456)9520
スマートクロージングストア 東京都渋谷区神宮前6-7-16 03(3406)0012
SWAGGER FLAGSHIP STORE HARAJUKU 東京都渋谷区神宮前4-26-21 03(5414)1591
セントジェームス代官山本店 東京都渋谷区恵比寿西1-34-26 1F 03(3464)7132
SOSU MIHARAYASUHIRO 東京都渋谷区神宮前5-2-6 コロネード神宮前 B1F 03(5778)0675
ZOZO http://zozo.jp/
SOPH. 東京都渋谷区神宮前3-34-10 1F 03(5775)2290
Zoff 表参道本店 東京都渋谷区神宮前6-35-3 コープオリンピア1F 03(5766)3501

タ

ダヴィデ 東京都渋谷区神宮前6-23-13 メイメゾン5C 03(6909)5558
ダック&カバー 東京都渋谷区代官山町13-8キャッスルマンション119 03(3461)5524
ダナージャパン 東京都墨田区吾妻橋3-3-2 吾妻橋アドバンスビル2F 03(3623)7250

NEXT SMART

【2大スペシャル付録】
55DSLトートバッグ!
別冊BOOK
『癒し&和み部屋』をつくるヒント100!
(癒し&和み:おしゃれ)

【巻頭大特集】
春の新作、『いま売れているモノ』大図鑑!

春の本命、レザーアウター完全着こなし!
人気ブランド人気NO1アイテムMIX コーディネイト!
あなたのバッグの中身見せて下さい!
スニーカー&シューズ、コレが今年風!
憧れブランド大図鑑。

COVER／綾瀬はるか

smart3月号は **1月23日**(土)発売です!

smart2月号ブランドアイテム特別付録

STUSSY 30周年記念プレミアムBOX

不動の人気No.1ブランド、STUSSYが2010年に30周年を迎えます！ これを記念して、こんなスペシャルなアイテムをセットにした付録を作っちゃいました！

Photo:TOSHIAKI SHIGA［s-336］

モノグラムポーチ
MONOGRAM POUCH

パワー・スピーカー・ポータブル（電池は別売り）
POWER SPEAKER PORTABLE

19page.com

30周年記念のスペシャルモノグラムをプリント！ いろいろ使える便利なポーチ！

メモ、ペン、ミュージックプレイヤー……いろいろ入る便利サイズ。

カラビナ付きなので、こんな風に腰に付けたり、バッグに付けたり。

LOWとHIGHの調節ができるポータブル・スピーカー！

※ご使用の際は単4乾電池3本が必要です。市販の電池をご使用ください。

●携帯音楽プレイヤーなどのミニジャックに本スピーカーのプラグを接続し、LOWスイッチまたはHIGHスイッチにいれて、再生すると音声がでます。
●あまり大きなボリュームで再生するとスピーカーの音声が割れる場合があります。その場合は、接続した携帯音楽プレイヤーなどのボリュームで調節してください。

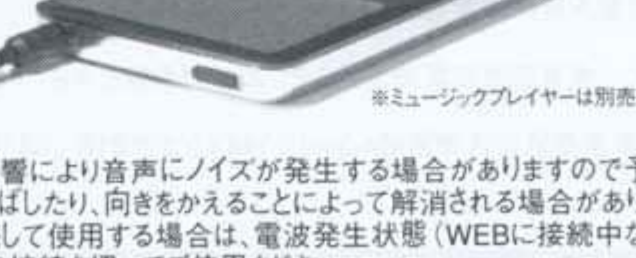

※ミュージックプレイヤーは別売りです。

●ご使用の際、他の機器の影響により音声にノイズが発生する場合がありますので予めご了承ください。スピーカーのコードを延ばしたり、向きをかえることによって解消される場合があります。
●電波を発生する機器に接続して使用する場合は、電波発生状態（WEBに接続中など）ではノイズが発生します。WEBなどへの接続を切ってご使用ください。

付録の詳しい使い方はsmartのホームページをチェック！

http://tkj.jp/smart

＜取り扱い注意事項＞

【ポーチ】
●本製品は薄手のポーチですので、貴重品、精密機器を入れる際は、十分ご注意ください。万が一、本製品が破損した場合、ご自身の貴重品、精密機器などの落下に気がつかないことがありますのでご注意ください。
●火気に近づけたり高温のところに放置しないでください。
●お手入れの際は、中性洗剤をつけた柔らかい布、または乾いた柔らかい布で汚れを拭き取ってください。絶対にベンジン・シンナー・化学ぞうきんは使用しないでください。
●水濡れ、摩擦、直射日光などにより、色落ちや色移りする場合がありますので、ご注意ください。
●容量以上の大きさのものを詰め込んだり、重いものを入れて使用すると、破損が生じる恐れがありますので、ご注意ください。
●刃物等、鋭利なものを入れると破損の原因になりますのでお止めください。

【スピーカー】 ※smart2月号のブランドアイテム特別付録の梱包内に入っているスピーカー使用上の注意を必ずお読みください。
●ご使用の際は、単4乾電池3本が必要です。本付録には乾電池はついていませんので、市販の電池をご使用ください。
●乾電池を差し込む時、絶対にプラスとマイナスを逆向きに入れないようご注意ください。故障の原因になります。
●長時間使用しない場合は、液漏れ等による破損防止のため、電池をはずして保管してください。
●電池を交換する際などは、お子様の手の届かない場所で行ってください。万が一、電池を飲み込んだ場合は直ちに医師へご相談ください。
●落としたり、ぶつけたり強い衝撃を与えないでください。故障の原因になります。
●防水構造ではありませんので、浴室などの水に触れる恐れがある場所や湿度が高い場所でのご使用、保管は避けてください。
●直射日光の当たる場所や炎天下の車内など、高温になる場所に長時間放置しないでください。高熱によってカバーなどが加熱・変形・溶解する原因となったり、装置内部が高温になり、火災の原因となることがあります。
●使用中の装置は布などでおおったり、包んだりしないでください。熱がこもり、火災の原因となることがあります。また、本製品が熱くなった場合にはすぐに使用を中止してください。
●プラグの抜き差しはコードを引っ張らず、必ずプラグを持って行ってください。コードを引っ張ると、コードの芯線が露出したり断線したりして、故障や火災の原因となることがあります。

＊品質には万全を期していますが、万が一、破損、不良品などがございましたら、付録事務局までご連絡ください。すみやかに良品と交換させていただきます。
＊梱包段ボールは輸送保護用のため、段ボールの破損などによる交換はできません。あらかじめご了承ください。

【付録事務局】
電話番号:0120-108-280　電話受付時間:10:00〜17:00
電話受付期間:2010年2月1日まで（土日祝、12/26〜1/3は除く）
MADE IN CHINA
※この付録の転売を固く禁じます。DO NOT RESELL!

この冬の注目タイトルを一挙大公開！

ゲーム大好き有名人が語る！真冬のゲーム帝国！

ケン・ジェンキンスさん／モデル
イギリス出身のため英語が堪能。海外のゲームをオンラインで対戦に励む。日夜ボイスチャット中！

千尋さん／モデル・HEX ANTISTYLE
ファッション、音楽などと同様にゲーム歴はベテラン級。中でもRPGと格闘ゲームの愛好家。

有野晋哉さん／お笑い芸人［よゐこ］
通称、有野課長。全ゲーム機を所有。TV番組『ゲームセンターCX』で過酷なゲームプレイに励む。

19page.com

ゲーム三賢人が語る最新ゲーム事情とその魅力！

長い夜はゲームでホットに燃え上がれ。夏に引き続き、ゲーム三賢人が再び結集。真冬のゲームライフについて熱く語る。ゲーム大好きな彼らが語る、この冬に注目のゲームとは？

撮影／大村聡志、松本健太郎　取材・文／志田英邦（P143～P145）、8ボール（P146～P150）

ゲーム三賢人が2009年にハマったゲーム&ライフ

――ゲーム三賢人のみなさんは最近はどんなタイトルを遊んでいますか？

有野　夏からずっと『ドラゴンクエストⅨ 星空の守り人』ですね。安田大サーカスのHIROとクロちゃんがレベル99やったんで、いろんなところに連れて行ってもらいました。メタルキングの洞窟に連れて行ってもらって。たくさん助けてもらいましたね（笑）。

千尋　キャラの名前は？

有野　「でんきや」です。町の人から「でんきや」さんって呼ばれたかったから（笑）。ほかのメンバーの名前は「ほんや」（笑）。商店街の冒険者。

千尋　僕はずっと『鉄拳6』をやってましたね。今回は新しいキャラクターがいっぱい増えて…それを全部使いたくなるんですよ。

有野　誰を使っているんですか？

千尋　忍術使いレイヴンと、カポエラ使いのエディ。個人的に使いたいのはクマなんですよ。最近は少しずつオンラインで対戦しているんですが。勝てませんね（笑）。

有野　オンラインの対戦相手って、子どもが多いらしいですね？　ちっちゃい子どもがすごく強いって聞きました。

千尋　いやー、かなわないっす（笑）。

ケン　僕は『ワールドサッカー ウイニングイレブン2010』。「BECOME A LEGEND」モードでオリジナルの選手を育成できるんです。そこで自分の名前のキャラクターを作って、オンラインで対戦しています。

有野　自分で自分を作っているんや？

ケン　そうです。試合中はオリジナルキャラクターの視点だけでプレイしているので、本物の選手みたいな感じ。

千尋　あ、つまり、通常のゲームのように11人の選手を切り替えながらプレイするんじゃなくて、本物のサッカーみたいに、自分1人だけを操作しているってこと？

ケン　そうそう。だから、チームが強いほどヒマなんですよ。1試合で3回しかボールを触らなかったり（笑）。

千尋　本物のサッカーだ（笑）。

ケン　試合中あまりにも退屈なんで、結局、ボールのところに全員集合しちゃうんだけどね（笑）。

冬休みに遊びたい、注目のゲームタイトルとは？

――今回は「真冬のゲーム大帝国」ということで、みなさんの冬のゲームライフをお聞きしたいのですが、冬休みはどんなふうに遊んでいますか？

ケン　鍋パーティでみんなが集まる機会があるんですけど、そういうときはWiiで『Wii Sports Resort』をやってますね。僕、Wiiを持っていないんですけど、自分用のWiiリモコンだけは持っているんですよ（笑）。

千尋　マイコントローラー！

有野　ああ、そういう人おったなあ！　うちもよくWiiで遊んでますよ。でも、みんなが集まって遊ぶと、まずMii（自分のキャラクター）の顔を作るところからスタートになるでしょ。それが結構時間かかるんですよね。最初は楽しいんだけど、3人ぐらいまで作ると「もういいか」って（笑）。結構適当な顔で遊ぶことになっちゃう。

千尋　僕はとうとう家に無線LANを引いたんで、オンライン系が充実です。モニターとゲーム機さえあれば、部屋のどこでもゲームができるようになりました。だから、いつもはリビングでずっとゲームを遊んでいるんですけど……今年はどこで遊ぼうかな（笑）？

――今年の年末のタイトルで気になるゲームはありますか？

ケン　いやー『コール オブ デューティ モダン・ウォーフェア2』がヤバいですね。年末年始はヘッドセットをずっとつけっぱなしになりそうです。

有野　『New スーパーマリオブラザーズ Wii』もいいですよ。今回は最大4人で同時に遊べるんですよ。

ケン　『New スーパーマリオブラザーズ Wii』はすごく興味があるんですよね。僕は『スーパーマリオワールド』を兄弟でずっと遊んでいて。プレイしている最中はマリオとルイージで残りのマリオの人数を交換していたんです。兄弟愛を感じましたね。今回も楽しみです。

千尋　正月って、意外とヒマになるんですよね。ただ今年はとうとう『ファイナルファンタジーXIII』が出たんで。年末も年始もずっと遊んでいそうです。12月は『ファイナルファンタジーXIII』をプレイする前から、テレビCMを見るだけでアガってました（笑）。

有野　冬休みみたいな、時間があるときは『モンスターハンター3（トライ）』とか、ああいうこってりしたゲームをじっくり遊ぶのもよいかもしれませんね。こういうゲームは、なかなか時間がないと遊べないですから。

ケン　そうですね。『ドラクエⅨ』はどうですか？　僕はしばらく携帯ゲーム機を遊んでいなかったんで、PSPやニンテンドーDSの名作を遊んでみようかなと思っているんですよ。

有野　楽しいと思いますよ。ただ〝すれちがい通信〟の人数が一時期よりも減っている気がします。遊び込んでいる人は1000人も〝すれちがっている人〟がいましたよ。

一同　すげー！

――RPGのようなどっぷりとプレイするゲームが気になるわけですね。

千尋　『ファイナルファンタジーXIII』をプレイしている間は、軽い鎖国に入りますね！　特に年末年始！

冬の長い夜はこんな遊び方で熱く激しく過ごしたい！

――気になるタイトルをお聞きしましたが、今冬はどんなゲームスタイルを送りたいと考えていますか？

ケン　恋愛ゲームの『ラブプラス』が面白そうですね。年末年始は彼女と過ごします（ゲームの中で）！

千尋　今回『ファイナルファンタジーXIII』を遊ぶときは〝ながらプレイ〟に挑戦してみたいんですよね。何か料理を煮込みながら遊ぶとか……。ゲームのクリアといっしょに、何かを成し遂げたいですね（笑）。

有野　煮込む……弱火じゃないと焦げついちゃいますよ（笑）。

千尋　じゃあ、弱火でがんばります！

ケン　僕は年末年始はオンラインゲームのFPS（主観視点のシューティングゲーム）で、遊びますね。「あけましておめでとう」と言いながら、海外の人たちと銃撃戦（笑）。

有野　お年玉として武器をプレゼント。めでたい感じがないけれど（笑）。でも、ああいうゲームって血がすごいじゃないですか？　僕が血の描写が多いゲームを遊ぶときは、うちの子どもに説明しないといけないから、大変なんですよ。「あの人、たくさんイチゴを食べたんだよ～」って（笑）。

千尋　イチゴ！

一同　ははは（笑）。

千尋　僕は、あえて一度も電源を切らないプレイで、ひと冬過ごしたいです。

有野　ああ、RPGってセーブの回数が記録されますからね。

千尋　ノーセーブでずっとプレイです。自分自身の記録としても残るといいですね。

――有野さんは年末年始はどんなゲームライフを過ごしますか？

有野　いやー、ゲームもいいんですけど、テレビも観てほしいですね（笑）。みんな予算が縮小して、番組をつくるのも大変なことになってるんで。携帯ゲームを遊びながらでもいいので。あ、2画面を見られるテレビだったら、ゲームの画面の横に小さくテレビを表示してください（笑）。まあ、ゲームを遊んでいると、結局テレビを見なくなるんですけどね。僕も（笑）。

2010年の期待のゲームやゲーム機はこれだ!?

――ちょっと気が早いですが2010年、期待しているゲームやゲーム機があれば、ぜひ教えてください。

ケン　たしかPS3で256人でオンライン対戦できる『マッシブ アクション ゲーム』というのが2010年3月に発売されるんですよね。120人対120人という対戦もできるんです。家族、友達を集めて（笑）、全員でオンラインで戦いたいですね。

千尋　僕もそういう戦争系のオンラインゲームに挑戦してみたいと思っているんですが……。ずっと、悩んでいたんですよね。発売後のタイトルに参戦すると、先輩のプレイヤーがすでに上手すぎるじゃないですか。だから、みんなと同じ条件で遊べるオンラインゲームに挑みたいですね。

有野　オンラインゲームが上手くなれば上手くなるほど、使える武器が減るようなゲームが出ればいいのにね。いきなり魔法が使えるとか。ヘッドショット（銃で頭を撃ち抜かれて即死）されてもパーっと回復したりして（笑）。

千尋　戦争のオンラインゲームで、召喚魔法使ってみたいですね。すっごいでかいモンスターを呼ぶような。

有野　そういう誰もが楽しめるオンラインゲームがあるといいんだけど。それから、個人的には、モデルチェンジしてしまったゲーム機をどうにかしたいんですよね。最近、新型のゲーム機が出るじゃないですか。僕はニンテンドーDSにしても、PSPにしても、PS3も初期型を持っているんですよ。初期型のゲーム機は値段も高くて、最新型よりも機能的に劣っていることが多いじゃないですか。最近はPSP goであったり、ニンテンドーDSi LLとか、すごく興味があるんですけど、初期型を持っている以上、2台は買えないですからね。そこのジレンマを2010年はどうにかしたい、というか、してほしいです。

――ゲーム機が出るたびに、ゲームファンは悩んでいるわけですね。

有野　2010年にも新型のゲーム機がでるかもしれませんし……それでもやっぱり楽しみにしてるんですよね！

一同　同感！

千尋さんは『ファイナルファンタジーXIII』と『BAYONETTA』の話に夢中。この冬は二作を遊び込む。

有野さんはニンテンドーDSi LLの大きさに驚き。次々と新しいゲーム機が登場することに困惑気味。

ケンさんは海外のゲームにも詳しい。オンラインゲームで世界のユーザーと毎日毎晩対戦中！

有野晋哉さん／お笑い芸人［よゐこ］

『ゲームセンターCX DVD-BOX 6』（販売元：ハピネット／¥8,190）

INFORMATION

最新DVD『ゲームセンターCX DVD-BOX 6』が発売中。また待望のライブ「よゐこライブ2010～80年代を駆け抜けた君に贈る80'sネタ祭～」（2010年2月27日（土）・28日（日）、新宿明治安田生命ホールにて開催）がチケットぴあにて1月16日（土）よりチケット発売。詳細は松竹芸能HP（http://www.shochikugeino.co.jp/）まで。

この冬やっておくべきおすすめタイトルはコレ！

ケン・ジェンキンスさんのおすすめ！

ワールドサッカー ウイニングイレブン 2010
PS3,Xbox 360／発売中／¥8,379／発売元：KONAMI

「たくさんのモードがあるところがいいですね。選手を作成して、育成できるのが面白いんですよ。オンライン対戦も楽しいです」

Official Licensed Product of UEFA CHAMPIONS LEAGUE™. Official Licensed Product of UEFA EUROPA LEAGUE™ All names, logos and trophies of UEFA are the property, registered trademarks and/or logos of UEFA and are used herein with the permission of UEFA. No reproduction is allowed without the prior written approval of UEFA. "lochadidas" loch, the 3-Bars logo and the 3-Stripe trade mark are registered trade marks of the adidas Group, used with permission. © & ™ 2009 Liverpool Football Club & Athletic Grounds Ltd All other copyrights or trademarks are the property of their respective owners and are used under license. © 2009 Konami Digital Entertainment

千尋さんのおすすめ！

鉄拳6
PS3,Xbox 360／発売中／¥7,980／発売元：バンダイナムコゲームス

「歴代のいろいろなキャラクターが登場するので、毎回新しいキャラクターで遊んでいます。カンガルーのロジャーJr.で遊びたい」

©1994-2009 NBGI.

有野さんのおすすめ！

Wii Sports Resort
Wii／発売中／¥4,800／発売元：任天堂

「冬はみんなでWiiのゲームで遊びます。人の家でWiiで自分のMiiを作ろうとすると、大抵リストがいっぱいで。嫌がられます（笑）」

©2009 Nintendo.

19page.com

ゲーム好き有名人×冬の注目ゲーム11本!!

タレントから人気モデル、ブランドプレスまで、ゲーム大好きな人気者たちが大集結！　注目タイトルを体験してもらい、その魅力を存分に語ってもらった。ゲーム好きだからこその参考になる意見は必見です！

有野晋哉（よゐこ）×New スーパーマリオブラザーズ Wii

New スーパーマリオブラザーズ Wii
アクション
Wii／発売中／￥5,800／発売元：任天堂
©2009 Nintendo

STORY

ピーチ姫の誕生日。クッパJr.がピーチ姫をさらっていった。マリオはルイージ、あおキノピオ、きいろキノピオたちと一緒に冒険の旅に出る。ペンギンマリオ、アイスマリオ、プロペラマリオにパワーアップして、ピーチ姫を救え。

ここがすごい！

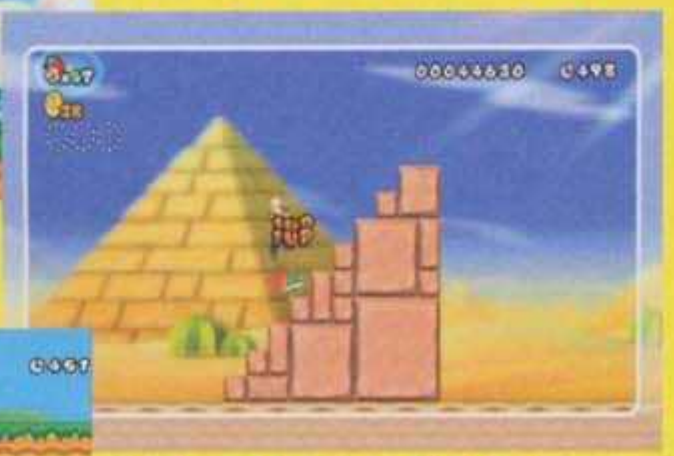

1 クリアを手助けする「おてほんプレイ」

2 上手い人はより上手く「スーパープレイ」

3 最大4人で遊べる協力、対戦プレイ

19page.com

こんな人におすすめ！

1	2	3
元祖マリオシリーズファンの人	みんなでわいわい遊びたい人	マリオを遊んだことのない初心者

有野さんのおすすめポイントはココ！

誰でも上手くなれる、わかりやすさがすごい

「ゲームを遊ばない人に、遊んでほしい一本です。最初は下手でも、みんなで笑いながら遊んでいるうちに、だんだん上手くなっていく。「キノコを取ればいいんだ」とか、見ているだけでも、上手くなれるヒントがたくさんちりばめられている。『スーパーマリオ』シリーズは伝統のゲームですけど、あまり遊んだことのない人も多いと思うんです。そういう人たちには、ぜひ、この『New スーパーマリオブラザーズ Wii』をきっかけに、奥深い世界を知ってほしいですね」

有野さんはさっそくプレイ開始。すぐに最初のコースをクリアしてしまった。

2人で一緒に協力プレイをしていたはずが、アイテムが出た瞬間に奪い合いに（笑）。その展開の早さが、実に面白い！

有野課長の新作『スーパーマリオ』の協力プレイに挑戦

ついに出た『New スーパーマリオブラザーズ Wii』。待望の新作を遊ぶのは『ゲームセンターCX』の収録以来、2回目という有野さん。今回は2人プレイでスタート。さて、プレイの感想は？

「これはできがいいんですよね。何がいいって、楽ができるところがいいんです。ただコースが難しいだけじゃなくて、いろんな楽な方法が用意されているから、楽しい」

なるほど、たしかに今回の『New スーパーマリオブラザーズ Wii』は、2～4人プレイではピンチのときには安全地帯の"シャボン"の泡に入ることができる。初心者と上級者が同時に楽しめる優しいゲームなのだ。

「アイテムもたくさんあって、2人で遊んでいると、奪い合いになるところが面白い！『マリオカート』みたいなワイワイ楽しめる感じもあって」

そんなことを言いながらも、スイスイとコースの先へと進む有野さん。その腕前はさすが課長！

「いやーこれ、もっと大勢で遊んだら、より楽しいと思いますよ！」

マリオの生みの親、宮本 茂さんに突撃インタビュー!!

今回のマリオは、いつもとはちょっと狙いが違うらしい。「みんなで楽しむマリオ」のポイントはどこなのだろうか？

宮本 茂さん
任天堂専務取締役 情報開発本部長。みなさんご存じ「マリオ」シリーズの生みの親で、現在も任天堂から発売される数多くの作品の開発・監修を手がける。

今度のマリオは「みんな」でやるのが楽しい！

新しいマリオを作ると、毎回「今回のマリオは難しいですか？」と、必ず難易度の話になります。Wiiは熟練者から初心者まで幅広い人が遊びますから、「絶妙の難易度調整で、みんなに丁度いい手応えのゲームを作ろう」と始めたんです。でも、このマリオの開発を進めるうちにそんな調整は無理、面白さって「難易度で決まるんじゃないだろう」と割り切れたんです。大切なことは上手下手に関係なく、「おもしろい！」と思えるかどうかですよね。難しさではなくて、「どんな種類の楽しさがあるか」が大切なんです。

今回のマリオは、初めて"ひとりでもみんなでも誰でもできるマリオ"になりました。みんなでわいわいやってもいいし、真剣に競争してもいい。例えば、一緒に協力していたはずなのに、いつのまにかコインの取り合いになっていて、「ちくしょう、あいつとはもう一緒に遊ばない！」なんて思ったりする（笑）。面白いのって、そういう人間関係だと思うんです。実際に操作しているのは一人だけど、みんなが横からいろんな茶々を入れていく、っていうのも楽しいですよね。

「誰でもクリアできるようにしたい」という話も必ず出てくるんですけど、「そうかなあ？」という疑問があります。目指すのは「誰でも遊べる」こと。ゲームの中の仕組みをどう使うかは、遊ぶ人に任せてしまっていいと思うんです。上手い人の後ろをシャボンで浮かんで、怖いもの見たさでついていく、という遊び方をしてもいいんです（笑）。

撮影／松本健太郎　取材・文／西田宗千佳

モデル・HEX ANTISTYLE 千尋さん ×ファイナルファンタジーXIII

PS3

ファイナルファンタジーXIII
アクションRPG
PS3／発売中／¥9,240／
発売元：スクウェア・エニックス／レーティング：B（12歳以上対象）
©2009 SQUARE ENIX CO.,LTD. All Rights Reserved.
CHARACTER DESIGN：TETSUYA NOMURA

STORY

本誌発売時にはブレイク必至の超大作RPG。構想から含め約5年を要し、PS3の性能を限界まで引き出したというグラフィック、斬新なシステムの数々、「パルス」と「コクーン」と呼ばれる2つの世界とそこを行き来する6人の主人公たちとなり、再び帰ってきた！

ここがすごい！

1 召還獣が乗り物に変形し一緒に戦える

2 召還獣PS3の限界に迫るグラフィック

千尋さんのおすすめポイントはココ！

1ヶ月間、覚めない夢が見られる！

「今作はストーリーを追うだけで50〜60時間、しっかりやり込むと最短でも100時間くらい遊べるそうです。普通に考えれば1ヶ月。1ヶ月間覚めない夢が見られるってだけで『買い』ですよね。それから僕にとってのFFは夜遊びの友であり、お手本ですね。作品の中に登場するたくさんのデザインが、何か作るときのヒントになることがあるんですよ。例えば、アングルひとつをとっても、かっこいいなと思ったら頭の中に入っちゃうし。夜、もくもくとFF中に"おぉ!"とよいデザインが浮かんでスケッチブックに描いたりね（笑）。このsmartが出るころには、新作の発売後ですよね。早く家でじっくりプレイしたいです！　映像にびっくりするだけじゃなくてデザインも楽しめちゃう、日本の誇りですね……」

こんな人におすすめ！

1. 年末年始はじっくりゲームに浸りたい人
2. PS3を持っている＆買う予定の人
3. ゲーム界最高峰の映像表現を見ておきたい人

「この美しさ、ヤバイっすね〜！　待たされた甲斐がありました」と千尋さん、思わず正座（笑）。

スタートダッシュが大事！ FFは何年かに一度のお祭り

「FFは『寝ない・忘れない』が僕の信条です」

そう語る千尋さん。FFシリーズはほぼすべてをプレイし、毎回最後は涙しているという。

「祭りですからね。必ず発売日に買って一気にプレイしますね。でないと仕事にも集中できないんで。あと記憶力も大事です。ゲームの中の地名なども覚えとかないといけないので。要は短期決戦・体力勝負ですね（笑）」

今回テストプレイしてもらったのはほんの"さわり"の部分。それでも前作から3年待った千尋さんには本作に独特の手応えを感じたようだ。

「もともと映画を強く意識したシリーズですけど、今回、一連のオープニングシーンを見ただけでも、世界観の広がり、ストーリーの深みなど映画を越えちゃった部分を感じます。僕らは昔のファミコンとかの画を、頭の中で天野喜孝さん（画家・初期のFFシリーズのキャラデザインを担当）の絵に置き換えながら遊んだものですが、今作はそんなユーザーのイマジネーションさえも超えた画ですよ」

道重さゆみさん［モーニング娘。］×ファンタシースターポータブル2

ヘアメイク／大池由香里（竹邑事務所）

ファンタシースターポータブル2
RPG
PSP／発売中／¥5,040（UMD版）、¥4,500（ダウンロード版）／
発売元：セガ／レーティング：B（12歳以上対象）
©SEGA

STORY

仲間と協力してモンスターを倒し、多彩なフィールドの奥へと突き進む。巨大なボスを倒すことで、レアな武器も手に入る？ SF的世界観も魅力、ゲーマー人気も高いシリーズの最新作。傭兵である主人公となり、3つの惑星からなる世界を崩壊から救え！

こんな人におすすめ！

1. キャラクターをカスタマイズするのが好き
2. 女のコと協力プレイしたい

ここがすごい！

1 爽快リアルタイムアクション

2 ネット＆友達と協力プレイ

道重さんが作ったキャラはこちら！

道重さんの「かわいい」キャラ。主人公はロボット、獣人なども選べる。

道重さんのおすすめポイントはココ！

効果音が特徴的で戦闘シーンが快感！

「私だけじゃないと思いますけど、女のコってお姫様扱いされたいものじゃないですか。『PSPo2』だと私を守るためにカッコいい人が一緒に戦ってくれる（一人用だとコンピュータ×3キャラ、協力プレイだと3人まで参加できる）から、フツーにその人を好きになっちゃいますよね（笑）。それから戦闘シーンも爽快感があります。音がシャキーン!って感じで、動かしていて気持ちよかったです。PSPだと寝る前に遊ぶのにもよさそうです。（モーニング娘。の）メンバー内で流行らせたいなぁ。でも先に進んでレアアイテム持っているメンバーから『さゆみん、まだそんな装備なんだ……』とか言われたらムキになって徹夜しちゃいそう（笑）」

ストーリー部分にも力が入っている。「キャラが表情豊かでいい!」と道重さん。

カスタマイズで自分だけの主人公が作れるのが面白い！

「番組の収録前日は『本番で面白いこと言えるかな』っていうプレッシャーで、いつも眠れないんです。そういうときはゲームをやってスッキリしてから寝るんです」

バラエティ番組では歯に衣着せぬ発言で「毒舌アイドル」の異名をとる道重さんだが、その強いハートは実はゲームが支えていた!?　普段はパズルゲームが多いという道重さんに、今回は遊び応え満点の1本「PSPo2」を遊んでもらった。

「ジャケットを見て『男のコ向け？』って思ったけど、キャラがかわいくて気に入りました。パーツを選んでオリジナルの主人公が作れるのがいいです。体型や髪の色も選べるし。この機能、私もほしいです（笑）」

肝心のゲーム部分はどうだろうか？

「バトルが派手で爽快！　最初、用語とかで戸惑う部分もありましたが、それを克服するのも楽しみですよね。あとモンスターが悪そうなのも◎。やっつけても心が痛まない（笑）。これなら女のコも好きになるハズ」

INFORMATION　1月2〜4、9、10日に「Hello! Project 2010 WINTER　歌超風月　〜モベキマス！〜」、1月5〜8日に「Hello! Project 2010 WINTER　歌超風月　〜シャッフルデート〜」がともに中野サンプラザで開催。詳細はhttp://www.helloproject.com/morningmusume/live.htmlにてチェック！

D-BOYS 荒木宏文さん&瀬戸康史さん×
バイオハザード/ダークサイド・クロニクルズ

スタイリング／福田春美、ヘアメイク／岩田恵美

バイオハザード［ダークサイド・クロニクルズ］
ホラーガンシューティング
Wii／1月14日発売予定／¥7,340／発売元：カプコン／
レーティング：D（17歳以上対象）
©CAPCOM CO., LTD.2009 ALL RIGHTS RESERVED.

STORY

全世界4100万本セールスを誇る「バイオハザード」シリーズから生まれたガンシューティング。Wiiリモコンを使ったシンプルな操作でスリリングな銃撃戦が楽しめる。二人同時プレイも可能。「バイオハザード」シリーズ3作品からステージが構成されている。

ここがすごい！

1 簡単に楽しめるガンシューティング

2 ツーマンセル（二人編成）システム

こんな人におすすめ！
1 カップルで遊びたい人
2 「バイオ」シリーズファン
3 銃撃戦でスカッとしたい人

荒木さん&瀬戸さんのおすすめポイントはココ！

2人で協力しあえば楽しさ2倍！

「前っから（ゲーム大好きな）瀬戸に『モンハンやりましょう、Wii買いましょう』って誘われてて、僕は機械が苦手なんで断り続けてたんですよ。でも今回触ってみてやっぱゲームの認識が変わりましたね。そんな僕の感想ですが、コレ、カップルで遊ぶのにいいです。"守る、守られる" なんてなかなかないですし、なにしろ簡単でした」（荒木）
「ホラー系のゲームは結構好きなんですが、これはダントツに遊び易いですね。友達を家に呼んで遊びたいです。夜中に一人でやってると怖いし（笑）。あと何気にナイフを使う場面があったり、お金を貯めて新しい武器が買えたりっていうやり込み要素もあるので、いろんな人が楽しめるいいゲームだと思います」（瀬戸）

音やカメラワークなど臨場感はホラー映画そのもの。荒木さん、なんだか緊張ぎみ。

【荒木さん】カーディガン¥18,690、Tシャツ¥9,240、パンツ¥16,590、【瀬戸さん】Tシャツ¥9,240、パンツ¥20,790／以上すべてマルコマルカ（マルコマルカ ラフォーレ原宿店）

10年ぶりのゲームだけど大丈夫？（荒木）リモコンで狙って撃つだけですよ！（瀬戸）

荒木「俺、ゲーム触るの10年ぶりくらいなんだけど大丈夫か？」
瀬戸「リモコンで狙って撃つだけですよ」
荒木「本当だ。最近のゲームってスゴいね」
瀬戸「画もリアルですよね。画面に雨粒が当たったりして」
荒木「カメラワークも映画みたいだよな」
瀬戸「ゾンビ出てきました。弱点を狙うと赤く表示されるので、そこを撃って下さい」
荒木「そんな器用にできるかよ！」
瀬戸「こういうゲームは焦ったら負けです」
荒木「俺、手榴弾気に入った……ドカーン！ 気持ちいいね」
瀬戸「数が少ないから取っておいた方が…」
荒木「（無視して）ホラ、……ドカーン！」
瀬戸「ま、楽しめればいっか……」
（テストプレイ終了）
荒木「いや、面白かった。瀬戸が相方でよかったよ。ピンチのとき助けてくれるし」
瀬戸「次は僕を助けて下さいよ！（笑）」

瀬戸さんのような「バイオ」シリーズのファンなら、収録エピソードも楽しみのひとつ。

INFORMATION D-BOYSのCD「夏どこ2009」が好評発売中。またD-BOYS第4弾写真集が3月12日に発売予定。【荒木さん】1月クールのMBS・TBS系列ドラマ「新撰組PEACE MAKER」に出演。【瀬戸さん】1月4日放送のフジテレビ系列ドラマ「輪廻の雨」（23:30〜）に出演。

JAM HOME MADE & ready made プレス 小澤彩子さん
×キングダム ハーツ バース バイ スリープ

キングダム ハーツ バース バイ スリープ
RPG
PSP／1月9日発売予定／¥6,090／
発売元：スクウェア・エニックス／レーティング：A（全年齢対象）
©Disney. Developed by SQUARE ENIX

STORY

RPG大国スクウェア・エニックスにおいて「DQ」、「FF」に次ぐ人気RPG「キングダムハーツ」の最新作。シリーズの主人公ソラが登場する前、エピソード0に当たる物語で、3人の主人公の3通りの物語世界を旅していく。ディズニー作品の世界も多数登場。

ここがすごい！

1 ディズニーのお馴染みキャラとのコラボ！

2 完売必至！ 同梱版PSPは超人気

©Disney. Developed by SQUARE ENIX.
©2009 Sony Computer Entertainment Inc.
Design and specifications are subject to change without notice.

こんな人におすすめ！
1 彼女と一緒にゲームを楽しみたい人

JAM H&rのコラボアイテムはこちら!!

ウォレット¥21,000、ウォッチ¥33,600、リング（SV）¥21,000、リング（フルカラー）¥26,250／以上すべてJAM HOME MADE & ready made

©Disney

小澤さんのおすすめポイントはココ！

ぜひ女の子と一緒に楽しんでほしい！

「PSPってスゴいですね。私が以前PS2で遊んだものよりも戦闘シーンが派手になっていて驚きました。もちろん爽快感もアップしています。こうしたバトルも基本はボタン連打だけで楽しめますし、多彩な魔法や技を集めて使いこなすのも楽しいです。誰にでも遊び易いのが『KH』なんですよ。また今作では『リロ アンド スティッチ』など新たなディズニーキャラクターも追加されているんですが、それ以外でもピートとか知る人ぞ知るディズニーキャラにスポットが当たっていて『さすがだなぁ』と嬉しくなります。smartの読者さんなら女の子と一緒に買って遊ぶのがオススメですよ」

男女を問わずともに魅了する癒し系RPG「KH」の実力

人気RPGであると同時に、ディズニーとのコラボ作品としても知られる『キングダムハーツ（KH）』だが、ファッション界でディズニーとのコラボアイテムを発表しているJAM HOME MADE & ready madeの小澤さんの目にはどう映るのだろうか？
「ディズニーとのコラボってデザインやクオリティの面で非常に高いレベルをクリアしないとできないことなんですよ。私たちも一点一点苦労して生み出していますから、それだけでも『KH』がいかにスゴいクリエイションなのか分かりますよね」
そう語る小澤さんだが、実は意外な一面も併せ持っていた。
「私、『KH』はPS2の『1』と『2』は両方クリアしてるんですよ」
よもや公私にわたりディズニーコラボと関わっておられるとは！ では説明は不要ですね。『KH』の魅力を教えてください。
「『ゲーム』って女のコには『怖い』と感じさせるような演出が多いのですが、『KH』はディズニーという世界観が確立しているものと融合することで、シリアスなシーンもどこかコミカルなので、やっていて本当に癒されます。だって横でドナルドが騒いだりしてるんですから」

モデル ケン・ジェンキンスさんがナビゲート！ 海外注目3タイトルの魅力に迫る！

コール オブ デューティ モダン・ウォーフェア2
ファーストパーソン・シューティング
PS3/Xbox 360／発売中／¥7,980／
発売元：スクウェア・エニックス／レーティング
：D（17歳以上対象）

©2009 Activision Publishing, Inc. Activision, Call of Duty and Modern Warfare are registered trademarks of Activision Publishing, Inc. All rights reserved. All other trademarks and trade names are the properties of their respective owners.

STORY

精鋭部隊の兵士となり、世界崩壊を企てる脅威に立ち向かうファーストパーソン・シューティング（主観視点の銃撃戦ゲーム）。一人プレイでの重厚なストーリーも魅力だが、最大18人までの集団戦は世界的にも評価が高い。

ここがすごい！

1 世界中の猛者たちとリアルコンバット

2 シリーズ1400万本！ 世界的メジャーゲーム

こんな人におすすめ！

1 ハリウッドの戦争映画が好きな人
2 海外に友達がほしい人

ケンさんのおすすめポイントはココ！

自分の好きな時間で楽しめるのが魅力！

「日本では戦場を題材にするとシリアスになりがちですが、映画やドラマ、ゲームで戦争が繰り返し描かれるアメリカでは、現実の戦争とフィクションの戦争ははっきり分かれています。このゲームもまたあくまでも娯楽作品として“自宅でできるスポーツシューティング（サバイバルゲーム）”として楽しむといいと思いますよ。とはいえグラフィックはリアルですし、遊んでいる最中は自分も相手も必死ですから、大事な場面でパニックになってしまったりと日常にはない緊張感が味わえます。対戦だと1ゲーム15分くらいなので、サッとはじめて、疲れたらすぐ止められたりと、飽きっぽい僕には合っていて、見た目と裏腹に手軽に遊べるのもいいところです」

まさにハリウッド級の臨場感。KEN曰く「一人用モードもなにげに泣けます」とのこと。

コントローラ操作は一見大変そうだが、「意外とすぐ馴染めるものですよ」とKEN。

見た目と裏腹に遊び易い？ バランスのよさが光る1本

「見た目よりも操作は簡単です。移動して狙って撃つだけです」

まるで実際の戦場のような臨場感満点のバトルフィールドで、兵士KENは冷静だ。銃器を持ち替えつつ、巧みに敵兵士に照準を合わせ仕留めていく。

「前作も相当やりましたし、今作は日本版を待ちきれずに海外版を買い、毎日やってます。こう見えてバランスがいいゲームなんですよ。どの武器も弱点があるし、チームワークも重要です」

ファンが口を揃えて「ヤバい」と評する最大18人までのネット対戦は？

「やってると世界中に友達ができますよ。外国人は強いです。本物の軍人もいますし（笑）。またこのゲームでは運もあるので、初心者でもそこそこ戦力になりますし、逆に上級者ひとりではどうにもならない場面もあって、飽きないんですよ」

アサシン クリードII
アクション
PS3/Xbox 360／発売中／¥7,329／発売元：ユービーアイソフト
レーティング：Z （18歳以上のみ対象）

© 2009 Ubisoft Entertainment. All Rights Reserved. Assassin's Creed, Ubisoft, Ubi.com <http://Ubi.com/> and the Ubisoft logo are trademarks of Ubisoft Entertainment in the U.S. and/or other countries.

STORY

15世紀のイタリア、ルネサンスに湧いた時代。ある事件から貴族の地位を失い、すべてを剥奪された青年エツィオ――。広大な街を舞台に、アサシン＝エツィオとして屋根伝いに疾駆し、人ごみに紛れ、事件の黒幕を追うアクションゲーム。

15世紀のイタリアの各都市を再現。ちょっとした旅行気分も味わえる。

ここがすごい！

1 映画の主人公気分を味わえる
2 世界最高レベルのCG技術

こんな人におすすめ！

1 海外の良質なアクションゲームに触れたい人
2 箱庭系ゲームが好きな人

「これ、面白い！ 絶対買う！」とうれしそうにはしゃぐKEN。

自由に行動できる箱庭ゲーム 日本のゲーム&アニメの影響も？

前作は海外で高い評価を受け、待望の続編となった本作。KENは未体験のことだったが、その評価はすでに聞き及んでいたため、決断も早かった。

「……これは購入決定。箱庭のような世界で自由に遊ばせてくれるタイプのゲームが大好きなんです。アメリカで多いジャンルですね。主人公は屋根でも塔でもガンガン登れて、街を移動してるだけでも面白い」

本作はルネサンス時代のイタリアを舞台に、暗殺者として暗躍する……という大まかな流れはあるものの、街を自由に移動して揉め事に介入したり、悪人を撃退したりと自由度が高いのが特徴だ。

「あ～あ、警備兵が来ちゃった。いちおう暗殺者ですから、ターゲットの背後に忍び寄ってクールに仕事を終えたいですよね。これは練習したくなります。あと気づいたんですが、これ作ってる人は相当日本のゲームやアニメが好きですね。タメの利いた動きとか、主人公の動作がどうもそれっぽい。日本人が遊ぶ上では違和感がなくて遊び易いです」

レフト4デッド2
ホラーアクション・シューティング
Xbox 360／発売中／¥7,665／発売元：エレクトロニック・アーツ
レーティング：Z（18歳以上のみ対象）

© 2009 Valve, the Valve logo, Left 4 Dead, the Left 4 Dead Logo, Steam, the Steam logo, Source, the Source logo, and Valve Source are trademarks and/or registered trademarks of Valve Corporation in the United States and other countries.

STORY

ゾンビだらけになってしまった街から脱出するため、4人が協力しながら戦うアクション&銃撃戦ゲームの第二弾。4人の助け合いがポイントで、回復アイテムを誰にどう使うかが鍵。通信での協力プレイだけでなく、人間対ゾンビの対戦プレイも可能だ。

プレイヤーに向かってゾンビが殺到。「一人じゃ怖くてできないですよ」とKEN。

ここがすごい！

1 ゾンビ映画さながらの臨場感
2 銃器&鈍器をブッ放しまくり

こんな人におすすめ！

1 ゾンビ映画やそのカルチャーが好きな人
2 ストレスがたまってる人

「ゾンビどこだ～？」と、鼻息を荒げながらプレイに熱中！

アメリカンな感性に訴えるゾンビてんこ盛りゲーム

「これはゾンビ映画と一緒で『やだなぁ、やだなぁと言いながらやっちゃう』ゲームですね」

そう語るKEN。しかし群れで襲ってくるゾンビをどんどん倒して行く様はけっこうショッキングなんだが。

「アメリカ人にとって、ゾンビって結構身近なモンスターなんですよ。小さい頃から映画で慣れ親しんでいて、日本でいえば時代劇みたいなものです。ですからゾンビはお決まりの“やられ役”で、やっつけちゃってOK、なんならコメディともリンクしているから笑っちゃってもOKなんです。僕も少しわかります（笑）」

2丁拳銃からチェンソーまで駆使し、生還を懸けKENは文字通りの血路を開いていく。なお本作ではこのゾンビ役になりきれるモードも搭載。こちらも人気だという。

「時代劇の斬られ役ってちょっとやってみたくありませんか？ それと一緒で悪役って魅力的なんですよ。ゾンビだと本当に『なにをやってもいい』ってことですから、これはゲームならではの面白さですね」

19page.com

モデル・HEX ANTISTYLE 千尋さん ×ベヨネッタ

ベヨネッタ
クライマックス・アクション
PS3/Xbox 360／発売中／¥7,980／
発売元：セガ／レーティング：D（17歳以上対象）

©SEGA

STORY

4丁の銃（or武器）を装備し、魔女の力を駆使して戦う魔女・ベヨネッタを操作するアクションゲーム。あらゆる常識・タブーを超越したアクションの数々、テンション高めの音楽や演出の数々は、プレイヤーを止むことのない絶頂感へと引き込む。

ここがすごい!

1 思わず操作したくなる美人ヒロイン

2 全編がクライマックス級の絶頂感

こんな人におすすめ!

1 スッキリとした爽快感を味わいたい人

2 アクションゲームが好きな人

千尋さんのおすすめポイントはココ!

複雑なミクスチャーテイストに序盤から引き込まれっぱなし!

「『ベヨネッタ』はゲームの世界観、デザインも見所です。モダンホラーを思わせる怪しげな色使いは完全に僕の好み。また主人公は魔女で敵は天使だったり、途中途中にちょっとしたお色気やコメディテイストを差し込んできたり、どっかの映画で観たようなシーンが出てきたかと思えば、レトロゲームのようなステージが出てきたりとミクスチャーテイスト、いい意味でB級です。これらが目まぐるしく高密度で展開するので、冒頭から引き込まれ、飽きてる暇がありません。まぁ映画でいえば『ブレイド』とか『ゴッドアーミー』、海外ドラマの『スーパーナチュラル』（とくに最近の）。このあたりの世界観が好きな人なら間違いなくハマれるんじゃないでしょうか!?」

主人公のドレスは実は髪の毛。魔法を使うと一瞬裸になる。「ヤバイです」と千尋さん。

クチコミで人気となった意外に骨太なアクション

昨年秋に発売されて以来、クチコミでジワジワとその評価を高めているのが本作だ。さっそく千尋さんに遊んでもらい、その魅力を解説してもらおう。

「これはヤバい。アクションゲームって、カッコいい主人公を自由に戦わせられるのが魅力じゃないですか。この『ベヨネッタ』は一見ムチャクチャですが（両手両足に計4丁の銃 or 武器を装備して戦う魔女）、なにしろ（好みの）モデル系で、しかも悪女。『こんなに強くていいの!?』ってぐらい強いです。……でもしっかりアクションゲームしてます」

見た目はイロモノっぽいが、アクションは骨太。『ベヨネッタ』は連綿と続くアクションゲームや格闘ゲームの系譜を汲んだ、ある意味で直球勝負の1作だ。

「あと難易度がいつでも変えられるのがいいですね。難易度を下げて爽快に遊ぶのもアリですし、僕のように格闘ゲームが好きな人なら、華麗なコンボ技を覚え、敵の攻撃を避けつつそれを決める！という楽しさも味わえます。買った人がみんな『イイ！』と言うのも頷けますよ」

smart編集部K×ラブプラス

ラブプラス
コミュニケーション
ニンテンドーDS／発売中／¥5,800／発売元：KONAMI

© 2009 Konami Digital Entertainment

STORY

"とわの市"に引っ越してきた主人公は3人の女の子と運命的な出会いをし、その中の1人とつきあいだす。そして始まる物語……。タッチペンによる「スキンシップ」などでリアルタイムに深まる2人の愛。まさにネバーエンディング・ラブストーリー。

ここがすごい!

1 リアルタイムで恋愛が進行!

2 タッチペンで彼女とスキンシップ

こんな人におすすめ!

1 最近、愛が足りない…と感じる人

2 DSi LL所有者（大画面で楽しめる!）

人気のない校舎裏で大胆にもキスを試みるK。タッチペンを凛子の唇に近づけると……。

本誌きっての恋愛ゲーム好きが話題作に挑戦!

今までの恋愛シミュレーションゲームの多くが「女の子に告白されるまで」を描いていたのに対し、「告白されてつきあいだしてから」がメインのゲームの『ラブプラス』。そんな画期的ゲームを編集部K（既婚）が体験！ 登場する3人の女の子の中からKが選んだのは『小早川凛子』。

「同じ高校の後輩で、つきあってまだ4日。今は昼休みだから……学校の校舎裏に呼び出してみましょうか」

急な呼び出しにちょっと怒り気味の凛子ちゃん。でもポソッと「つきあってるんだから別にいいよ」

「ツンデレなんですよ、凛子は。男心を押さえてますよね」

ゲームの中ではメールしたり、マイクモードで会話も可能。さらに最大の特徴"リアルタイムモード"により、現実時間の流れでゲームを進行できる。早速凛子に電話するK。

「土曜にデートの約束をしました。前日が残業で起きられないかもしれないから、午後1時に待ち合わせ…」

そしてKと凛子の蜜月は続く…

BEAMS土井地 博さん×ドラゴンクエストIX

ドラゴンクエストIX 星空の守り人
RPG
ニンテンドーDS／発売中／¥5,980／発売元：スクウェア・エニックス／レーティング：A（全年齢対象）

© 2009 ARMOR PROJECT/BIRD STUDIO/LEVEL-5/
SQUARE ENIX All Rights Reserved.

STORY

出荷400万本を達成した国民的RPG。今回もRPGの醍醐味を詰め込んだシナリオと遊んでも遊んでも手が伸びる秀逸なシステムに日本中が酔いしれた。すれちがい通信による宝の地図の交換や新クエストのネット配信などシナリオをクリアしてからのお楽しみも満載。

ここがすごい!

1 自分だけのキャラクターが作れる

2 "すれちがい通信"という新境地

こんな人におすすめ!

1 2009年最大のブームに乗りそびれた人

土井地さんのキャラ公開!

最近の土井地さんは「装備の性能よりもルックスにこだわってます」とのこと。

まだまだ遊べる国民的RPG "すれちがい"が楽しめる今こそ!

本誌9月号で発売直後の『ドラゴンクエストIX』の魅力について語ってくれた土井地さん。それから5ヶ月、ひとしきり社会現象となったその後の思いはどうだろうか？

「発売してしばらくはヤバかったですね。『smart』でドラクエ取材を受けた効果でしょうか、仕事中にあまり話したことない人から急に『ドラクエお好きなんですよね？』って話になって、それからドラクエトーク（笑）。普段ゲームの話をしない人ともだいぶドラクエを通じてお話ができた気がします」

なかでも土井地さんが注目したのは"すれちがい通信"だった。

「まだやってない人って意外と多くて、やり方を教えてあげるとすごい驚くんですよ。今なら原宿駅前でもばんばんレアな地図が手に入りますけど、それができるのも今のうちですからね。もしこの夏『ドラクエIX』をやらなかったという人は今からでもぜひ体験してほしいです」

取材後「ひと段落してたんですけど、またやりたくなっちゃったなぁ」と土井地さん、おしゃれアニキの冒険は今年も続く！

gpage.com

いまさら聞けない

ゲームをはじめるための知識

ゲームを遊んでみたい！と思っていても最初はなかなか手を出しづらいもの。そこでゲームビギナーが感じる7の疑問を完全解説。それではよきゲームライフを！

Q1 ゲーム機の種類って？ また、どう違うの？

A1 大きく分けるとポータブル型が2種類、家庭用ゲーム機が3種類の計5種類。それぞれに得意分野が違う。

＜家庭用ゲーム機＞

©2009 Sony Computer Entertainment Inc.All rights reserved. Design and specifications are subject to change without notice.

＜ポータブルゲーム機＞

©2009 Sony Computer Entertainment Inc.All rights reserved.Design and specifications are subject to change without notice.Screen image Simulated

家庭用はPS3、Wii、Xbox 360。ポータブル型ではDSとPSP。この5大ゲーム機で一番新しいPS3は、映像美では最高レベルでまるで映画のような美しさを実現した。先行して発売されていたXbox 360はPS3に匹敵するグラフィックと海外タイトルを中心としたソフトの充実度、ネットまわりのサービスが強く、そしてなにしろ本体が安い。Wiiはリモコンを使った独自のゲームを多く揃え、なにしろ任天堂のゲームが遊べる。国民的普及台数を誇るDSは2画面＋αの機能をいかしたタイトルが大充実。PSPは家庭用ゲームの映像美や遊び応えをポータブルで再現したものが多く、『モンハンP2ndG』がその代表だ。

Q2 インターネットに繋がないといけないの？ ネットないんだけど……。

A2 なくても遊べるが、あるともっと楽しい！

5大ゲーム機すべてがネットに接続可能だが大多数のソフトはネットなしでも十分遊べる。ただしネットに繋げば他のユーザーと対戦プレイしたり、コミュニケーションを取ったりといった遊び方が可能で、ほかにも新作ソフトの体験版やプロモーションビデオ、ゲームの追加要素のダウンロード、旧作ソフトの購入などさまざまなサービスが受けられる。

Q3 地デジが見られるテレビの方がいいの？

A3 旧型のテレビでもプレイは可能。でもハイビジョンの映像はスゴいぞ！

家庭用ゲーム機は3機種とも旧来のテレビでプレイ可能。ただしPS3とXbox 360はフルハイビジョンに対応（ケーブルは別売り）。「地デジ対応」など、ある程度高解像度のテレビがオススメ。

Q4 テレビは新しいのに映像があまりきれいじゃないのはなぜ？

A4 テレビに差し込むケーブルが重要！

テレビが新しいのに映像が「？」ならばケーブルを疑ってみよう。PS3とXbox 360はもっとも高画質なHDMI出力に対応しており、別売りケーブルを使用することで高画質な映像でゲームが楽しめる。

Q5 PSPやDSに新型が出たらしいけど、買い換えた方がいいの？

A5 用途に特化したモデルが追加。でも以前のPSPやDSでも最新ソフトはプレイ可能。

DSi LL

PSP go

©2009 Sony Computer Entertainment Inc.All rights reserved.Design and specifications are subject to change without notice.Screen image Simulated

11月に「PSP go」と「ニンテンドーDSi LL」というニューモデルが発売した。「PSP go」はディスクではなくダウンロードしたソフト専用機、「DSi LL」は大画面で携帯しやすさよりも自宅での遊び易さを重視したモデル。もちろん従来のモデルも継続して販売中でこれから発売されるソフトも基本的に以前のPSPやDSでプレイできる。

Q6 ぶっちゃけゲームってお金かかるの？

A6 趣味としてはお金がかからないほう。ただし、時間はけっこう必要かも。

例えば、ゲーム機だけで3万円と聞くと「ちょっと高いな」と思ってしまうかも知れないが、ソフトによっては100時間以上遊べるモノも少なくなく、時間あたりのコストは決して高くない。本体＋ソフト＋ケーブルや予備コントローラなど、一度に買うとちょっといい値段になってしまうのが玉にキズというところ。

Q7 おすすめソフトをもっと教えて！

A7 2009年に発売された5つをおすすめします！

新作だけではなく、2009年に発売されたビッグタイトルにも注目してほしい！まだまだ引き続き人気が高く、間違いないものばかりを集めたので要チェック！

ゼルダの伝説　大地の汽笛
DS／12月23日発売／¥4,800／任天堂

こんな人におすすめ！ 謎解きの快感を味わいたい人

タッチペンのみで全アクションを操作！
大人気シリーズの最新作。走る、剣を振るなどの操作をタッチペンでできる。

©2009 Nintendo

機動戦士ガンダム ガンダムVS.ガンダム NEXT PLUS
PSP／発売中／¥6,279／バンダイナムコゲームス

こんな人におすすめ！ ずばりガンダムファンに！

男のゲームはやっぱコレでしょ
2対2の対戦型ガンダムゲーム。多数の「ガンダム」を収録し、やり込み要素も充実。

©創通・サンライズ ©創通・サンライズ・毎日放送

ストリートファイターⅣ
PS3/Xbox 360／発売中／¥8,390／カプコン

こんな人におすすめ！ 王道の格闘系が好きな人

続編も今春発売！ 格闘ゲームのド定番
シンプルにして奥の深い大人気格闘ゲーム。ネット対戦はまさにゲーセン感覚。

©CAPCOM U.S.A., INC. 2008, 2009 ALL RIGHTS RESERVED.

トモダチコレクション
ニンテンドーDS／発売中／¥3,800／任天堂

こんな人におすすめ！ 自分の世界に浸りたい人

ファン急増中！「眺める」ゲーム
知り合いそっくりのキャラを作り、それらが気ままに生活する様を眺める異色ゲーム。

©2009 Nintendo

モンスターハンター3（トライ）
Wii／発売中／¥7,340（通常版）／カプコン

こんな人におすすめ！ 友達みんなで楽しみたい人

おしゃれ業界でも大ブレイク
PSPで大ブレイクした「モンハン」最新作。自宅の大画面で進化した「狩り」を。

©CAPCOM CO., LTD. 2009 ALL RIGHTS RESERVED.

｜歌手｜俳優・女優｜モデル｜タレント｜グラビアアイドル｜お笑いタレント｜バラエティタレントを目指すなら

age. com

グランプリ特典 >>> デビューに向けてバックアップ & 学費全額免除 !!

AUDITION

近未来デビュー計画2010 特待生選出オーディション

未経験者大歓迎 !!

いよいよファイナルステージへ突入!!

今期ラスト開催!! この開催が最後です!! 近くの街に行く場合はお知らせしますので、まずはエントリーください!!

- 東京 1/12(火)、13(水)、20(水)、30(土)、31(日) [会場] ワタナベエンターテイメントカレッジA館
- 広島 1/16(土) [会場] RCC 文化センター
- 福岡 1/16(土) [会場] 新光ビル
- 札幌 1/17(日) [会場] 松崎ビル
- 仙台 1/17(日) [会場] いぶきエステート
- 大阪 1/23(土)、24(日) [会場] 心斎橋ハートンホール

小3〜高2までのオーディション日程はコチラ 東京 1/10(日)、17(日)、23(土)、31(日)

素人限定(東京) 1/9(土)、24(日)　ヴォーカル限定(東京) 1/16(土)

D-BOYS メンバー「五十嵐隼士」「中村優一」、バラエティ番組で活躍中の「イモトアヤコ」、「フォーリンラブ」、アイドリング!!!17号の「三宅ひとみ」などを育成・輩出するワタナベエンターテイメントの直営スクールが、芸能界を目指すレッスン生を大募集します。グランプリは学費全額免除とデビューに向けてのサポート!!

たくさんの先輩にキミも続け!! 携帯でとっても簡単! 写メールエントリー

あなた自身の顔写真を添付のうえ、「郵便番号」「住所」「氏名」「生年月日」「職業 or 学年」「携帯 or 自宅電話番号」「希望日」を入力して送信するだけで、オーディションにエントリーできます。
(エントリー確認後、地図など詳細の案内状を郵送いたします。)

D-BOYS (中村優一、中川真吾、中村昌也)、アイドリング!!! (三宅ひとみ、橋本楓)、真夏のガールズオーディショングランプリ 高橋胡桃 など 輩出!!

フォーリンラブ、イモトアヤコ など 輩出!!

高3以上25歳まで
歌手／俳優・女優／モデル／タレント／グラビアアイドルを希望の方
(グラビアアイドルは22歳まで)
sm912a@we-school.net

小3以上高2まで
歌手／俳優・女優／モデル／タレント／バラエティアイドル／ダンサーを希望の方
※東京で開催となります。
sm912b@we-school.net

16歳以上29歳まで
お笑いタレント／バラエティタレント／放送作家を希望の方
※東京で開催となります。
sm912c@we-school.net

大好評配信中!

無料でできちゃう! 楽しい携帯サイト配信中

タレント適性チェック 無料

芸能人になりたいけど向いてるかどうか不安な方、まずは楽しみながら試してみませんか?

質問に答えていくだけで、タレント適性診断ができます! 何パーセントかな?!

WEC スクールライフ大公開中!

最新情報!! 10月に行われたWEC 在校生対象デビューオーディション結果レポート!!

2回連続! 二次審査通過率90%以上!!

当日は延べ200社の芸能事務所、モデルエージェンシー、CDメーカー、音楽事務所のスカウトマンが参加!! 是非チェック!!
また、7月のデビューオーディションで事務所所属が決まった在校生からのコメントも掲載中!!

※写真は2009年10月の模様

100人いたら100通りのプロデュース

ワタナベエンターテインメントはあなたの個性を伸ばします!
※ワタナベエンターテインメント所属者一覧でスクール卒業生ではありません(一部卒業生も含む)

松本明子　中山秀征　石塚英彦　恵俊彰　吉田栄作　ネプチューン　ピピる大木　青木さやか　中川翔子　ギャル曽根　五十嵐隼士　瀬戸康史　我が家　ロッチ

無料資料請求方法
フリーダイヤル (携帯からも通話 OK) 0120-30-0151
ホームページ http://www.we-school.net

パソコン 携帯で デビューするなら 検索

2010年度募集コース
■アクター専攻 [2年制] ■ヴォーカル専攻 [2年制] ■タレント専攻 [2年制]
■1年速成専攻 (アクター・ヴォーカル・タレント・グラビア・モデル) [1年制] ※グラビア以外大学生対応コース有

業界がつくったエンターテイメントのプロを育成する専門スクール
ワタナベエンターテイメントカレッジ
〒153-0043 東京都目黒区東山 1-4-1 中目黒

★学校と両立しながら週1回からレッスンが受けられる! ワタナベエンターテイメントスクール (小3〜高2対象)
★お笑いタレント・バラエティタレント・放送作家を目指すなら! ワタナベコメディスクール

19page. com

です。

OMEGA
スピードマスター・オートマチック
Ref.3539.50
メーカー希望小売価格
￥304,500
▼
EVANCE
SPECIAL PRICE
￥178,000

HERMÈS
クリッパー
Ref.CL4210
メーカー希望小売価格
￥262,500
▼
EVANCE
SPECIAL PRICE
￥99,800

EVANCE GINZA NEWSHOP

銀座3丁目・松屋裏・銀座マロニエ通り

《エバンス銀座店》
東京都中央区銀座 3-7-2 tel.03-6228-6400
（11:30〜20:00）

《エバンス青山店》tel.03-5774-8911（11:30〜20:00）

新・銀座店オープン記念
「ロレックス10年保証」キャンペーン
10月2日〜12月31日まで

期間中、ロレックスをお買い上げの方に、
もれなく「ロレックス10年保証」をお付けします。
◎10年間何度でも、オーバーホール0円。

ロレックス、カルティエをはじめ、全25ブランド、
約2000点もの商品をインターネットでご覧いただけます。

EVANCE

www.evance.co.jp

19page.com

今度のショップも、「銀座

銀座から、銀座へ。
「エバンス新・銀座店」オープン。

突然ですが、この度、エバンス銀座店が移転しました。
今度のショップも、同じ銀座。駅から徒歩3分という好アクセスです。
思えば、1997年のオープンから12年。私たちエバンスは
この地にこだわり、この地に根付いて営業を続けてまいりました。
日本文化の中心地にして、世界でも有数の商業エリアである銀座。
世界中から集めた選りすぐりの腕時計と出会っていただくのに、
これほどふさわしい場所はないと考えているのです。
エバンス銀座店、第二章スタート。
これからも変わらぬごひいきのほど、よろしくお願い申し上げます。

EVANCE SELECTI

BVLGARI
ディアゴノ プロフェッショナル
クロノグラフ
Ref.CH40GGDTA
メーカー希望小売価格
¥2,971,500
▼
EVANCE
SPECIAL PRICE
¥1,480,000

CARTIER
タンキッシム SM
Ref.W650029H
メーカー希望小売価格
¥1,732,500
▼
EVANCE
SPECIAL PRICE
¥1,115,000

FRANCK MULLER
トノー・カーベックス
Ref.1752QZ
メーカー希望小売価格
¥714,000
▼
EVANCE
SPECIAL PRICE
¥583,000

いるメガネはコレだ!!

スタイルの印象を変える重要アイテムメガネ。そんなメガネのトレンドを人気ショップのプレスにアンケートで一斉調査！ 今買うべきメガネの決定版。さあ、メガネの時間の始まりです！

tyling:MASAMI OKA, Hair&Make-up:SUGO[Luck Hair],Model:KEN SATO,TAKESHI UEMATSU,Text:RISA SHIRAISHI

ンドメガネはこの4タイプ!!

今、人気の最旬4大メガネについてプレスの方々に色々聞いちゃいました！ めがねの達人が言うのだから間違いないです！

TREND 01 ウェリントンが定番化！ 素材もカラーもバリエーション豊富!!

白山眼鏡
クリアなワインレッドのプラスチックフレームが印象的なモデル。1992年に製作した「DECO」を復刻している。翼をモチーフにしたオリジナル金具がワンポイント。
¥31,000（白山眼鏡店WALLS）

BLACK EXPERIENCE by BLACKBOOTS
福井県鯖江市の職人がハンドメイドで製作。8㎜の超極太セルの色味が特徴的。
¥18,900（ナノ・ユニバース東京）

泰八郎謹製
手仕事にこだわったセルロイド製フレームを採用。フレームの下半分がクリアになっているので、一層クラシックな印象に仕上げてくれる。
¥29,400（オプティシァン ロイド）

BJ classic
特許技術をアセテート生地に施し、木目調の質感を忠実に表現。リアルウッドでは不可能だった完璧なフィッティングが実現した。新テイストの眼鏡として注目を浴びている。
¥33,600（C.C.COUNTRY）

9page.com

白山眼鏡店 WALLS

小泉和也さん
白山眼鏡店
「引き続き、ウェリントン型フレームは人気です.おそらく1950、60年代のクラシックな雰囲気に懐かしさと新鮮さを感じている方々が多いのではないでしょうか？」

佐藤雅美さん
オプティシァン ロイド
「ここ数年、人気のクラシックタイプの魅力的メガネ。髪型やスタイルを選ばないので抵抗なくかけられます。また、フレームの大きさや太さで印象が大きく変わるのも魅力の一つ」

TREND 02 おしゃれ度No1メガネは ボストンで決まり!!

Ray-Ban
柔和な表情に仕上げてくれるクラシカルなボストンタイプ。落ちつきのあるカラーリングなので、オンオフ兼用で活用できる。両サイドにあしらわれたシルバーロゴがアクセント。
¥23,100（ミラリ ジャパン）

Vintage
1980年代の日本製のヴィンテージ。当時若者に人気だったアイビールックに向けて発売された。発売期間は短かったが、ファッショナブルなメガネとして一世を風靡したモデル。
¥27,300（g room）

白山眼鏡
「THE BOSTON」と呼べる典型的なボストンシェイプ。どんな顔立ちにもマッチし、コーディネイトしやすい。品の良いべっ甲フレームが、知的な雰囲気を演出してくれる。
¥31,000（白山眼鏡店WALLS）

DITA
オールハンドメイドのDITAは更に六角ビスを使用することによって強度がアップ。アジア人フィットに設計されているフォルムも注目したい。
¥39,900（DITA LEGENDS 代官山本店）

Ray-Ban GENUINE SINCE 1937

橋口麻紀さん
ミラリ ジャパンPR
「ウェイファーラーに代表されるように、クラシックで、ヘリテージがあるアイウエアがより好まれています。カジュアルなスタイルのポイントとして取り入れるのがオススメ」

井戸本邦子さん
DITA JAPAN
「ウェリントンよりも、よりクラシックなボストンはトラッドスタイルの流行もあってか、ここ最近増えてます。ウェリントンより個性的なアイテムが欲しい方には絶対にお薦めです！」

www.shanghaidz.com

alook、オークリー、オプティカルテイラークレイドル、オプティシァンロイド、グローブスペックス、Gloss、C.C.COUNTRY、G.B. Gafas、g room、JINS、セイバー、SOPH.、Zoff、DITA JAPAN、時しらず、ナノ・ユニバース、白山眼鏡店、フォーナインズ、ブラックギャラリースペクタクルズ、ブリンク、Pledge、ミラリ ジャパン、Less Than Human……

メガネ主要30ブランドに聞いた!!

今、本当に売れて

Photo:YASUHISA TAKENOUCHI, MAI SHIMABUKURO[WINDS], KOZO KIKUCHI(item), YOSHITERU AIMONO(model),

PART I プレスが解析!! 4大トレ

TREND 03 形が選べる優秀アイテム ジワジワ人気のメタル素材!!

1 ミッシェル・エノー
グラフィックデザインを学んだミシェル・エノーならではの構造的なラインが独特の雰囲気を醸し出している一本。今までにないシャープなフォルムなので、個性派にオススメ。
¥47,250(ブリンク青山本店)

2 Anne et Valentin
レンズ周りからテンプルへと繋がるカラーの切り替えが楽しいシリーズ。フロントの濃いパープルは、掛けるとブラウン風に見えるので、意外とコーディネイトしやすい。
¥42,000(グローブスペックス エージェント)

3 Less Than Human
シャープなホワイトカラーのメタルブロウ。硬質のステンレスシートをエッチングで抜いたものをネジ留めしている。ロウ付けを一切行っていないので、極めて破損しにくい。
¥36,750(インスタイル)

4 Vintage
オーストリアブランド、VIENNALINEの1970年代のヴィンテージ。当時、輸入メタルのフォーマルブランドとして人気が高かった。素材に12KGFを使用している。
¥56,700(g room)

19page.com

TREND 04 次に来るのはコレ! ブロウタイプが人気の兆し!!

1 Ray-Ban
インパクトを出したいなら、スパイシーなレッドのブロウタイプをチェック。テンプルの裏側がブラックになってメリハリの効いたデザイン。両サイドのシルバー金具がワンポイント。
¥25,200(ミラリ ジャパン)

2 JINS
人気の高いブロウタイプ。個性を出したい人には、ありそうでなかった落ちついたネイビーカラーがオススメ。部分使いのゴールドメタルが上品なレトロ感を演出してくれる。
¥7,990※レンズ代込(JINS原宿店)

3 MOSCOT
MOSCOTの商品の中で、唯一のサーモントタイプ。ブラックではなく、あえてべっ甲調のカラーを採用したことで、トレンド感を表現。クセがなく、かけやすいデザイン。
¥25,000(G.B.Gafas)

4 alook
ワンランク上のメガネスタイルを目指したいなら、レアなクリームカラーに注目。実はどんな顔立ちにもマッチしやすい。両サイドのクロスモチーフがさりげなく遊び心をプラス。
¥8,400(アルク事業部)

竹市好宏さん
インスタイル　レスザンヒューマン担当
「加工技術が向上したため、シンプルなものから個性的なものまで、幅広いデザインの製品があるのもメタル素材の魅力の一つ。なかでもスクエアレンズのブロータイプは使いやすくてオススメ」

岡田哲哉さん
GLOBE SPECS
「プラスチックよりも知的な印象のメタル素材は、現在人気上昇中です。カラーが豊富なメタル素材の中でも人気は、金や銀を燻したようなくすんだアンティークカラーが人気」

夏目光教さん
OPTICAL TAILOR CRADLE
「ここ半年ほど、ジワジワと人気が上昇中のブロウタイプ。ウェリントンやボストンからかけ換える方が多いようです。初めての方は、セルブロウ型の黒が顔なじみもよくてオススメ」

柳原磨里さん
JINS
「ブロータイプは、顔立ちをはっきりと見せる効果があり、あっさり顔の日本人にはピッタリ。メタル素材より、セル素材の方がカジュアルに使えるので、初心者の方にオススメです」

www.shanghaidz.com

PART II

トレンド別 メガネカタログ!!

売れ筋

印象を変える重要なアイテムだけに、自分にあったものを選びたい！そんなあなたに、最新メガネをドドーンとご紹介。ほしいメガネが必ず見つかります！

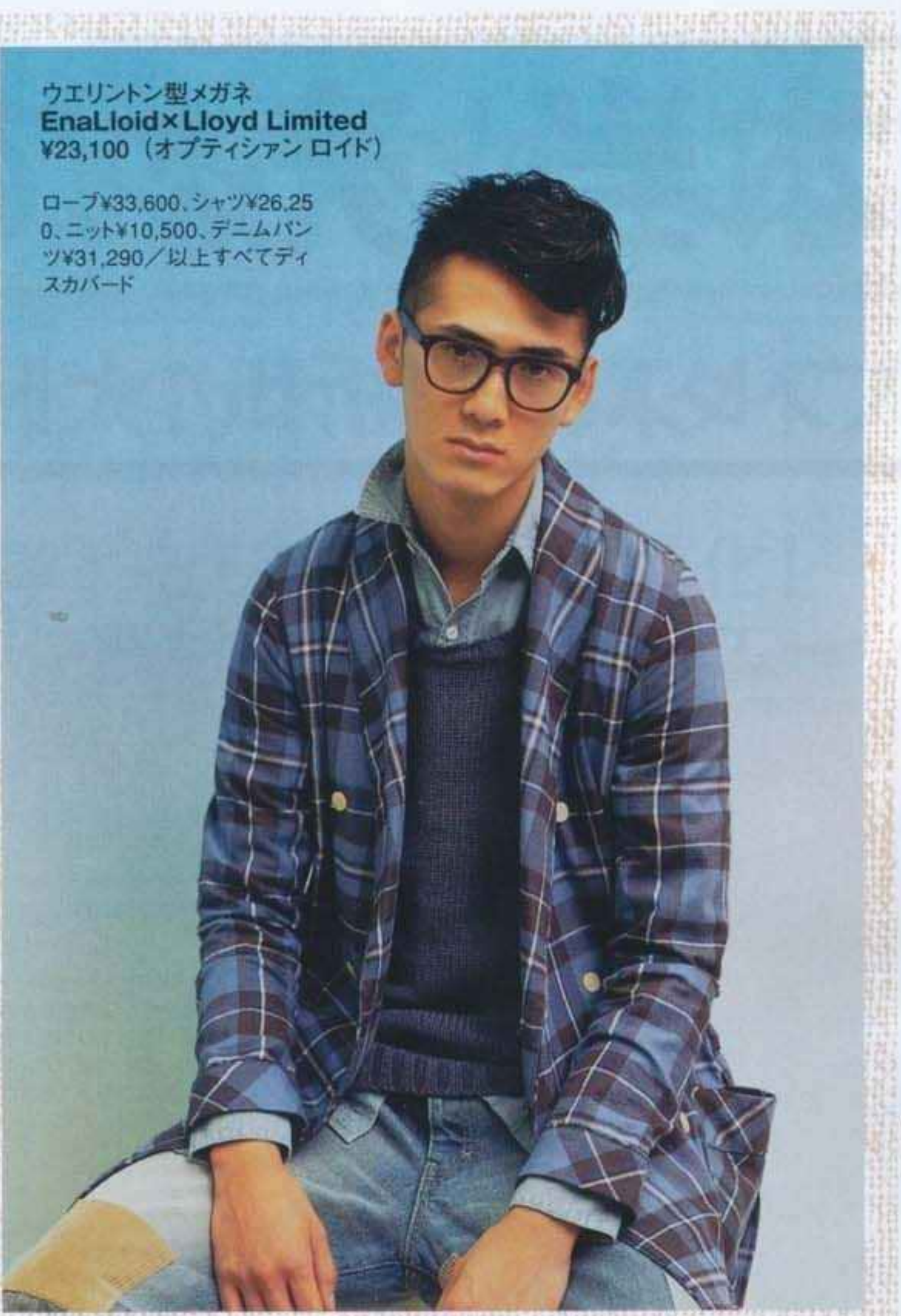

ウエリントン型メガネ
EnaLloid×Lloyd Limited
¥23,100（オプティシァン ロイド）

ローブ¥33,600、シャツ¥26,250、ニット¥10,500、デニムパンツ¥31,290／以上すべてディスカバード

Wellington ウェリントン

フレームが逆台形の形をしたものをウェリントン型といい、ここ数年のクラシックメガネブームの火付け役。ベーシックカラーはマストでゲットしておきたい。

FRONT

ベーシックなウェリントン型は、かける人を選ばない。

SIDE

印象的な太めのテンプルが優しい印象。

Ray-Ban
レイバンの定番「WAYFARE」シリーズ。デビューから半世紀経った今も、全世界で強く支持されている。¥23,100（ミラリ ジャパン）

INCERTUS
全体の形とダークグレーのクリアフレームはオリジナルを採用。縦長の輪郭の人にはオススメ。¥13,650（時しらず）

SOPHNET.
日本を代表する眼鏡ファクトリー、金子眼鏡製。備長炭入りのフレームが独特の雰囲気。レンズはUVカット仕様。¥18,900（SOPH.）

DITA
ウェリントンの変形モデルに新色が登場。オリジナルのプラスチック生地とビスを使用。¥39,900（DITA LEGENDS代官山本店）

コラム1

海外セレブのメガネ事情!!

おしゃれセレブのアイウェア拝見 ウェリントンブームは世界共通!!

ミュージシャン／Billionaire Boys Club®・ICE CREAM™デザイナー
ファレル・ウィリアムスさん

おしゃれセレブ代表のファレル・ウィリアムスさんのウェリントンメガネをキャッチ。クラシックなメガネとストリートスタイルのちぐはぐな組み合わせはお見事!! 早速取り入れたい。

俳優
ジョシュ・ハートネットさん

ハリウッドセレブのジョシュ・ハートネットさんのウェリントンメガネに注目。端整な顔に武骨なメガネとのギャップ。男前のウェリントンめがねは最大のハズレアイテムになる。

写真提供／…FLO

EFFECTOR
版画家、棟方志功がモチーフ。厚みを出し、コニャックの色味で渋みをプラス。¥27,300（オプティカルテーラー クレイドル 青山店）

Vintage
1970年代のセルロイド素材を使ったヴィンテージのウェリントン。古き良き時代の職人の手によるハンドメイド。¥29,400（g room）

CUTLER AND GROSS
生地の下半分をカットし、内側のハニーブラウンをグラデーションで表現。¥39,900（オプティカルテーラー クレイドル 青山店）

Pledge
80'sポストパンクをテーマにJOY DIVISIONをフォーカス。フロントマンのイアン・カーティスがモチーフ。¥16,800（Pledge）

Oliver Gold Smith
Oliver Gold Smithを代表する人気モデル「VICE CONSUL-S」。限定カラーの稀少モデルで登場。¥33,600（G.B. Gafas）

JINS
肉厚なフロントが存在感抜群。丸みがあるので、レトロで柔らかい印象に仕上がっている。数量限定で販売。¥9,990 ※レンズ代込（JINS原宿店）

www.shanghaidz.com

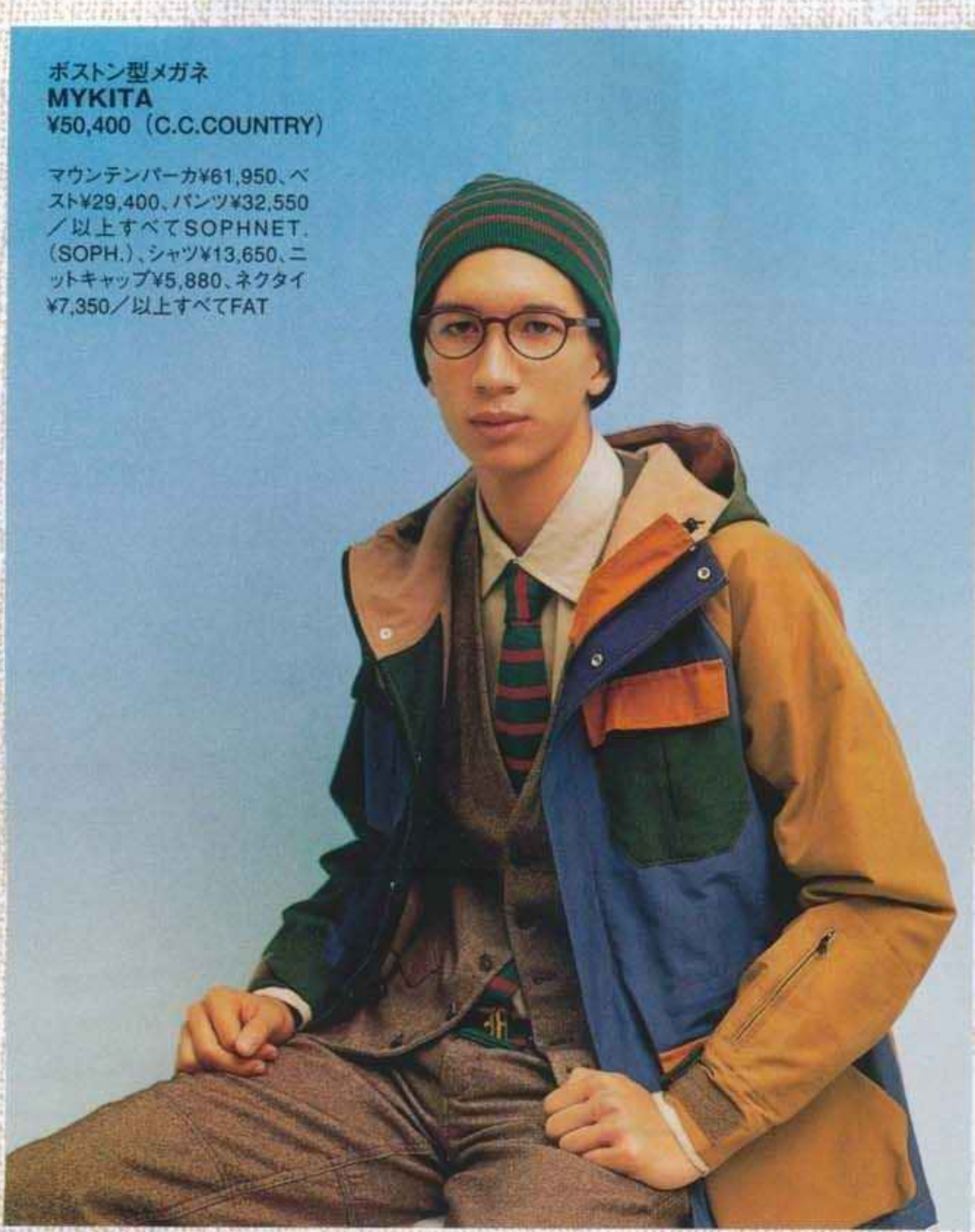

ボストン型メガネ
MYKITA
¥50,400（C.C.COUNTRY）

マウンテンパーカ¥61,950、ベスト¥29,400、パンツ¥32,550／以上すべてSOPHNET.（SOPH.）、シャツ¥13,650、ニットキャップ¥5,880、ネクタイ¥7,350／以上すべてFAT

Boston

ボストン

レンズの上部が楕円で、下部が真円形のものをボストン型といい、ウェリントン型よりも、よりクラシックな印象。丸みを帯びたフォルムが知的な表情を生み出してくれる。

SIDE

テンプルが通常よりも長めの設計。

FRONT

細めのリムは、顔に馴染みやすく初心者にもオススメ。

MEIMA
べっ甲柄のボストン型。ナードなスタイル代表であるMEIMAの中で、幅広い層に支持されているモデル。¥26,250（G.B. Gafas）

Lunor
'60年代にアメリカンオプティカル社が製作していたプラスチック眼鏡にインスパイアされたモデル。¥39,900（グローブスペックス エージェント）

Zoff CLASSIC
'60年代のトラディショナルなデザインを復刻。鍵穴状のブリッジやむき出しになったメタルの鋲が特徴的。¥9,450（Zoff表参道本店）

MICHEL HENAU
ハンドドローイングで描かれるデザイン画から生まれたボストン型。クラシックでありながら優しい色使い。¥31,500（ブリンク青山本店）

コラム2

News!!

オプティシアンロイドが表参道のイルミネーション復活記念フェアを開催中!!

今年11年ぶりに原宿・表参道のイルミネーションが復活!! それを記念して原宿にショップを構えるオプティシアンロイドが「WEB限定クーポン」を発行します。HPのクーポン券をプリントして持っていくか、携帯用クーポンを保存してお会計時にLoydスタッフさんへ提示すると、なんと!! レンズを20%OFFで購入できる!! 表参道の輝きが増すこの季節、新しいアイウェアで出かけよう!!
【開催期間～2010年1月10日まで!!】

SHOP DATA
オプティシアンロイド
住所：東京都渋谷区神宮前4-26-35 FARMビル
☎03（3423）0505
営業時間：10:30～20:00
年中無休
（年末年始を除く）

Webでクーポン券をGETするとレンズが20%OFF

GLOSS
硬くて変形しにくい天然素材のセルロイドを使用。程良いクラシック感が知的さをアピール。¥33,600（GLOSS AOYAMA）

Platoy
大人の遊び心を備えたモデル。ミッドセンチュリーな味わいを現代風にアレンジ。¥31,500（オプティカルテーラー クレイドル 青山店）

SABRE
'80年代風の個性的なフォルムがレトロで知的な雰囲気。カラバリが豊富なので、自分に合った一本が見つかるはず。¥12,600（YTS）

Zoff CLASSIC
眼鏡上級者におすすめしたいクラシック感漂うべっ甲柄のボストンシェイプ。ジャケットと相性抜群。¥9,450（Zoff表参道本店）

白山眼鏡
やや細くてラウンド寄りのレンズシェイプがポイント。幅広い層に受け入れられるデザインが◎。¥27,000（白山眼鏡店WALLS）

MOSCOT
NYの老舗眼鏡店MOSCOT。代表モデル「Lemtosh」はマストでチェックしておきたい。¥23,000（オプティシアン ロイド）

www.shanghaidz.com

メタル素材メガネ
theo
¥59,900（オプティカルテーラー クレイドル 青山店）

ジャケット¥44,100／オア グローリー、ハット¥13,650／TOP KNOT（ともにオア グローリー神宮前店）、オーバーオール¥23,100／FAT、シャツ¥14,700／How Natural?（Ray's Store）

Metal

メタル素材

プラスティック人気が長く続いている中、今再び注目されているメタル素材のメガネ。スクエア型や丸型など、デザインが豊富なところも人気要因の一つ。

FRONT

レンズとリムが切り離されている独特のデザイン。

SIDE

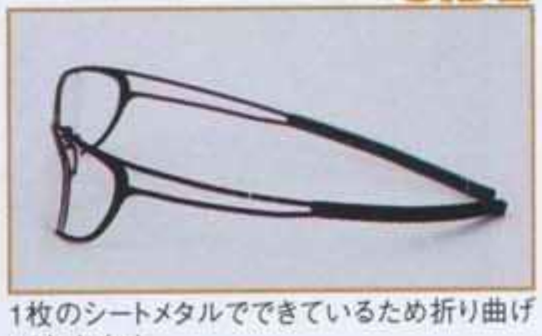

1枚のシートメタルでできているため折り曲げが自由自在。

specespace
1枚のシートメタルで構成された立体フレームが特徴。テンプルエンドにはラバロン素材を使用。¥36,750（オプティシァン ロイド）

pro design
ゲイル・スペンス女史が唯一デザインしたモデル。ヒンジのネジは10色展開で、交換して楽しめる。¥31,500（グローブスペックス ストア）

19page.com

白山眼鏡
シルバーのオールチタンフレームの眼鏡。ラウンド型のフォルムが柔らかな雰囲気をプラス。¥26,500（白山眼鏡店WALLS）

aran mikli
フランスの人気アイウェアブランド、アランミクリ。荒削りなシルバーのハーフリムフレームがクール。¥63,000（C.C.COUNTRY）

コラム3

メタル素材って何……??

メタル素材とは…

メガネの素材は大きく分けてプラスチック、メタルの二つに分かれる。ウェリントン型のブームもあってプラスティック素材の人気が続いていたが、軽さや耐久性、多様なデザインから今、改めてメタル素材に注目が集まっている。

Q.どんな種類があるの?

チタン、ステンレス、ニッケルクロム合金、NT合金……その他にも10種以上あり、素材により特徴が異なる。中でも人気の素材は、軽く強度に優れたチタン（純チタン＆βチタン）とバネ性に優れたステンレス。

Q.どんな人にオススメ?

丸顔の方にはシャープなメタル素材は、ともすると逆効果になってしまうかも。しかし豊富なカラー＆デザイン展開しているので、実際にかけてみることが大事。

Q.初心者にオススメの素材、デザインは?

やはり人気のチタン、ステンレス素材がおすすめ。また、コンビネーション枠といってプラスチックと金属の組み合わせによって作られたものも初心者にはおすすめ。

Yellowsplus
マットな表面のメッキと、艶やかな裏面が対照的。太いテンプルと飾りビスがポイント。¥37,800（オプティシァン ロイド）

ic! berlin
大ぶりなクラシックモデル。ステンレス素材を使い、モダンな雰囲気を表現。¥47,250（オプティカルテーラー クレイドル 青山店）

999.9
逆Rヒンジが掛け外しの負荷を吸収。ブロウパーツは建築資材の構造を応用し、強度とデザイン性を両立。¥40,950（フォーナインズ）

www.shanghaidz.com

OAKLEY
20世紀前半の自動車がモチーフ。ウッディなテンプル、マットな質感、クラシカルな形に注目。¥34,650（オークリージャパン）

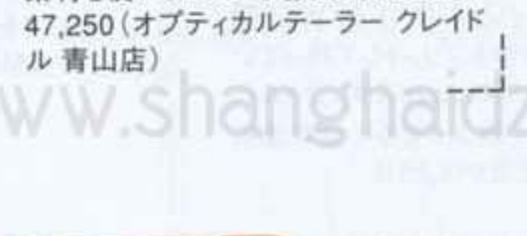

白山眼鏡
オーソドックスなウェリントン型のオールチタンフレームを採用。細身なので合わせやすい。¥30,000（白山眼鏡店WALLS）

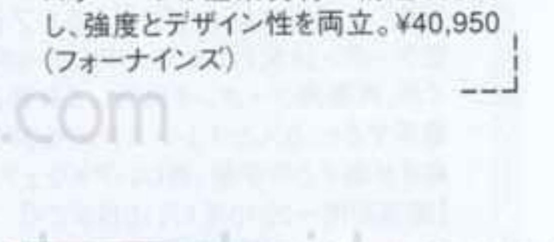

Black Gallery spectacles
薄いステンレス材で構成されたフォルムと、幾何学モチーフのテンプルがスタイリッシュ。¥23,100（サンリーブ プレスルーム）

www.shanghaidz.com

Browtype

ブロウタイプ

ブロウかざり（まゆかざり）があるメガネのことをブロウタイプといい、春の大注目メガネ。インテリジェンスを感じさせ、味のある雰囲気を演出してくれる。

ブロウタイプメガネ
DITA
¥60,900
（DITA LEGENDS代官山本店）

ジャケット¥39,690、Tシャツ¥8,190／ともにBillionaire Boys Club®、デニムパンツ ¥17,640／ ICE CREAM™（ともにTHE ICE CREAM STORE™）

19page.com

SHURON
アメリカを代表するブランド。フレームはクラシックなスタイルながらも柔らかな色使いで、ソフトな印象を演出。¥18,900（ブリンク 青山本店）

SIDE

べっこうとゴールドがノスタルジックな横顔を演出。

YELLOWS PLUS
トラッドを代表する形のブロウタイプ。80'sブームを少し意識し、イエローでトレンド感をプラスしている。¥28,350（G.B.Gafas）

JINS
クラシカルなマットタイプのセルブロウ。レトロな雰囲気を残しつつも、すっきりクールな顔立ちが完成。¥7,990※レンズ代込（JINS原宿店）

シュロン
星条旗で使用されているカラーをモチーフにしたシリーズ。ポップでありながらクラシックなスタイルに注目。¥18,900（ブリンク青山本店）

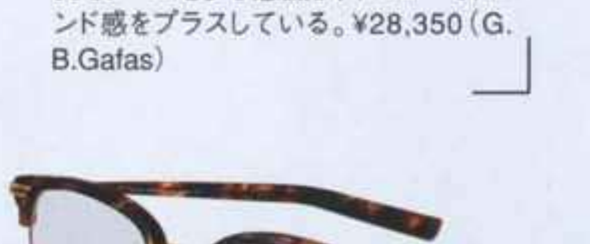

Lunor
アンティーク眼鏡コレクターのゲルノット・リンドナー氏がデザイン。繊細なディテール使いが◎。¥58,800（グローブスペックス エージェント）

Frency&Mercury
今季人気のブロウをブランド独自のフィルターを通じてエッジィに仕上げた。¥29,400（オプティカルテーラー クレイドル 青山店）

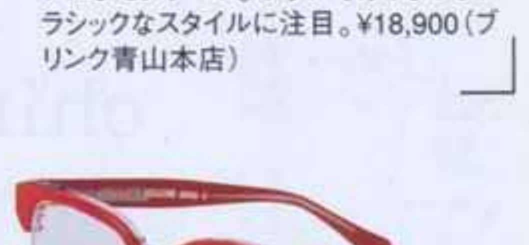

.ef-Levol×EFFECTOR
アパレルeflevolとコラボ。正統派のサーモント型を赤でイメージチェンジ。¥27,300（オプティカルテーラー クレイドル青山店）

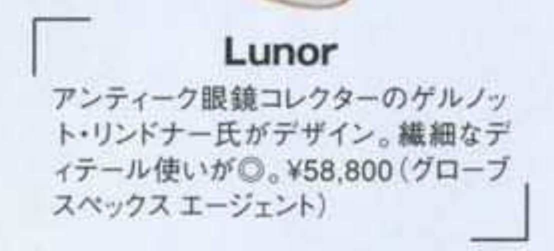

CUTLER AND GROSS
クラシックなブロウ。クリアブラウンの生地を用いることで、スタイリッシュな印象に。¥40,950（オプティシァン ロイド）

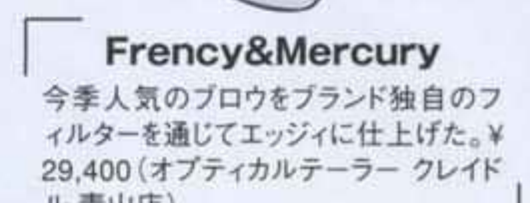

白山眼鏡
細身で眉ラインが柔らかいデザインのハーフリムフレーム。定番のブラックカラーは要チェック。¥22,000（白山眼鏡店WALLS）

Less Than Human
無駄をそぎ落としたシンプルなデザイン。セルロイド特有の高質なツヤ感を細身フレームでいかしている。¥28,350（インスタイル）

yuu
namiki
撮影/内藤啓介 [KiKi inc.]
スタイリング/毛内聡子
ヘアメイク/草場妙子 [井上事務所]
モデル/並木 優
chingcame #156
19page. com

19page. com

19page.com

19page.com

撮影中の超レア映像のほか、smart 掲載時の全ページを完全収録！

【出演：原紗央莉、上原カエラ、希崎ジェシカ、AKINA、大橋未久、藤井シェリー】

元祖・おしゃれなヌード『ちんかめ』
第４弾は、初の“ 動くちんかめ”DVD付き

ちんかめ４

松田園子、川村ゆきえ、Rio、希志あいのほか人気モデル・女優が総勢31人登場！

日本中に「おしゃれなヌード」旋風を巻き起こした、『ちんかめ』の最新写真集が好評発売中！　第４弾は待望の“ 動くちんかめ ”DVD付き !!「のぞいてみたい！」という声の多かった撮影中の超レア映像が見られちゃいます。今まで以上にスペシャルな内容、これで980円は買いです!!

好評発売中！

定価
¥980

DVD付きでこのプライス！

写真 内藤啓介　宝島社刊　http://tkj.jp
お求めは全国の書店、インターネットで。

age. com

e-MOOK

*A BATHING APE®

2010 SPRING COLLECTION

価格1300円

*Cover Model
KANYE
WEST

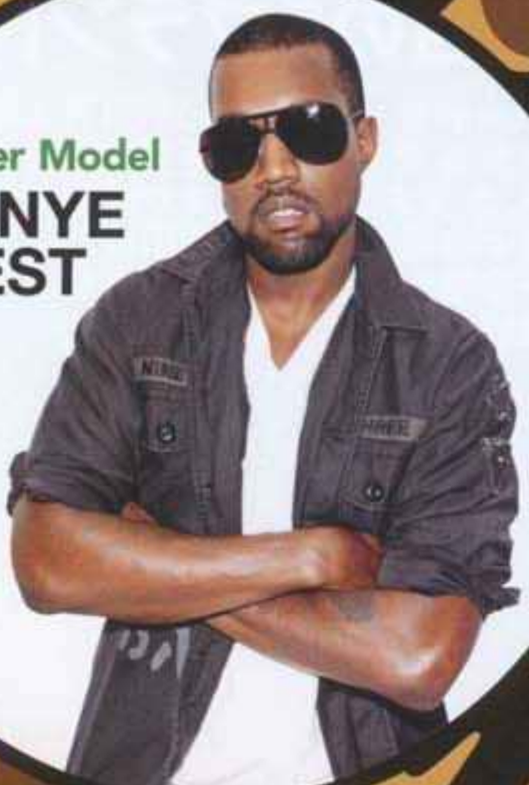

2大スペシャル
付録！

No.1

MULTI CASE

デイリーにも
旅行にも使える
マルチケース！

SIZE：縦24cm×
横12.5cm（閉じた状態）
ストラップ：11.5cm（最大）

No.2
2010カレンダー
ステッカー

®

www.bape.com

世界中が注目するアーティスト カニエ・ウェストが登場！

A BATHING APE® featuring カニエ・ウェスト

VERBALプロデュースのコラボラインがデビュー

A BATHING APE® IS AMBUSH®ed!!! 大特集！

アーサスベイプの新作を徹底紹介！

URSUS BAPE 2010 SPRING STORY

平子理沙が着る！

BAPE® GIRL 7 DAYS with RISA HIRAKO

ショップスタッフが提案する着こなしテク！

7 QUESTIONS to 7 BAPE® STAFF

NIGO®スペシャルインタビュー

好評発売中！ 宝島社 http://tkj.jp お求めは全国の書店、コンビニ、インターネットで。

19page.com

19page.com

smart
FAVORITE BRANDS!!

Photo_Yoshiteru Aimono(model), Kozo Kikuchi(item) Styling_Takashi Nii Hair&Make up_Shoichi Ishido

俳優・長田成哉が着こなす 注目の5ブランド

Muvie!!オーディションで1万人の中からグランプリを獲得。その後、さまざまなドラマや映画で活躍中の期待の俳優、長田成哉さんが登場!! 無限の可能性を秘める繊細なまなざしを切り取った。

キャリーケース¥57,750[W400×H550×D200cm]、上に置いたメッセンジャーバック¥26,250[W415×H295×D180cm]/ともにPORTER(吉田)
ジャケット¥45,150/PACE…、パンツ¥22,050/-satta(ともにアドナスト)、中に着たベスト¥19,950、下に着たTシャツ¥8,190/
ともにGrime effect(アイディーランドカンパニー)、シューズ¥36,750/IL COMPLICE(ILLEI原宿店)、その他スタイリスト私物

smart **FAVORITE BRANDS!! 01**

PORTER ポーター

Brand Concept

言わずと知れた吉田カバンの自社ブランド。デザインのみならず、パーツ・素材・縫製・機能性すべてにおいてこだわり抜かれた職人気質なプロダクトは、1935年の創業以来、国内外で多くの人に支持されている。

ITEM LINE UP

独特の光沢感と質感は、雲母と呼ばれる鉱物を砕いた粉末を混ぜた顔料をコーディングしているオリジナル生地だから成せる技。ベーシックで軽量。¥20,475[W315×H445×D160cm]

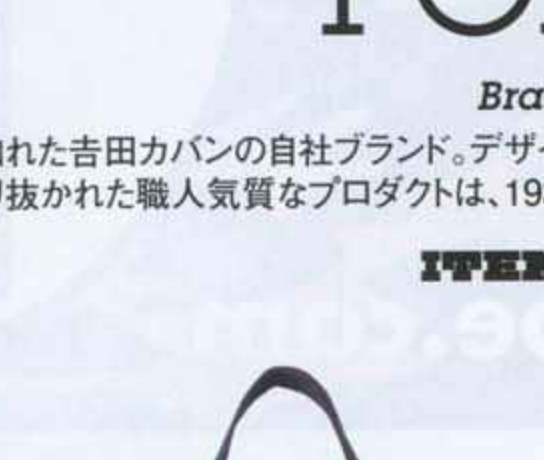

海で使用する道具入れから着想されたビッグトートバッグ。錆びない樹脂製のパーツを使用。ターポリン素材とキャンバス地、リバーシブルで使える。¥24,150[W480×H390×D215cm]

野外フェスをテーマにデザインをされたシリーズ。耐水、引裂、摩擦に強く、雨や泥が付着しても簡単に落とすことの出来るターポリン素材を使用。¥12,075[W200×H110×D70cm]

スポーツやアウトドアウェアに用いられる撥水性の高いタフな生地を使用したシリーズ。ポケット内部の生地は、表地とのコントラストが鮮やかな白。¥33,600[W560×φ250cm]

問吉田 東京都千代田区東神田1-17-6 ☎03(3862)1021

19page.com

ジャケット¥10,290、中に着たカーディガン¥5,145、下に着たシャツ¥5,145、パンツ¥7,245／以上すべてBRTH BREATH（UP START HARAJUKU）、その他スタイリスト私物

smart **FAVORITE BRANDS!! 02**

BRTH BREATH ブレス

Brand Concept

リアルなストリートシーンを投影したスタイルを提案しながらも、
アイテムの中にエッジを効かせたデザインを追求、進化をとげ続けているブランド。

ITEM LINE UP

袖にはニューレザーを、身頃にはチェック柄の厚手のウール素材を使用し、本格派ライダースジャケットを素材の組み合わせで遊び心あるデザインに落としこんだ。¥14,490

前立て部分に入れたさり気ないギャザーで、シンプルなカーディガンに動きを付けた。細いピンボーダーはカジュアルになり過ぎずに使える一枚。¥5,145

合わせるアイテムでON&OFF両方に対応できる、ベーシックなシャツとVネックニットの間違いのない定番コーディネイトが見事に完成されている。¥6,195

アーミーツイルを使用し、多くのポケットを配した本格カーゴパンツ。ポケットのフラップ部分はレザー風素材をパイピングしたものを使用。¥9,345

問UP START HARAJUKU　東京都渋谷区神宮前4-26-35 FARMビル1F　☎03(5474)2200

Tシャツセット¥1,995／Noble BY NOBLE PRODUCT、パンツ¥19,950／adonusty×BIG JOHN、サスペンダー¥6,300／adonusty（ともにアドナスト）、その他スタイリスト私物

smart **FAVORITE BRANDS!! 03**

Noble BY NOBLE PRODUCT ノーブルプロダクト

Brand Concept

素材、カラーワーク、美しいシルエットを通し、ブランドアイデンティティを表現。大人のカジュアルへと昇華させている。
今季はさりげなくロックのテイストをアイテムの適所にちりばめ、きれいめな印象にまとめた。

ITEM LINE UP

ゆるめのVネックで、ジャケットに合わせてもぴったりはまるシックなカットソー。プリントされた絵柄がさらにさりげなく光る。肌触りも優しい。¥1,995

繊細な生地の織りで部分的に透け感があるまだらな織りと、むら染めのような曖昧なカラーリングが幻想的な一枚。力強さと儚い雰囲気を併せ持つ。¥1,995

裾とフードのジップを開けると、驚きの隠しレオパード柄が登場する。大胆に開けても、ちら見せしてもコーディネイトのスパイスになる一着。¥4,095

肌触りの良いカーディガンとTシャツのセットアイテム。すでにベストバランスでレイヤードされ、一度で二度おいしいアイテム。¥3,045

19page.com

Noble BY NOBLE PRODUCT http://www.nobleproducts.jp

ジャケット¥17,640、中に着たシャツ¥4,095、デニム¥6,195、ブラウンのインナー¥3,045、ブーツ¥13,440／以上すべてamy（㈱WOMB商品管理部）

smart **FAVORITE BRANDS!! 04**

amy エイミー

Brand Concept

Attractive（魅力的な）、meeting（出会い）、yearning（憧れ）という3要素を取り入れた、着る人の個性をいかしつつ幅広いスタイリングの提案をコンセプトに商品を展開する。今季は清楚さとワイルドさの二面性がテーマ。

ITEM LINE UP

コーディネイトの幅が広がる7分袖のプルオーバーパーカ。ベーシックかつシンプルなロゴデザインなので、スタイリングもしやすく、なじみやすい。¥4,095

あたたかみのあるロゴステッチが特徴的な一枚。ベーシックなアメカジの要素が加わっているので、一枚で着ても、レイヤードしてもキマル万能選手。¥3,045

どこまでもタイトなシルエットはきれいめスタイルには外せない一本。スタイル良く穿きたい。個性あるカラーリングを実現。¥6,195

股上を深めにとったミリタリー調のサルエルパンツ。腰で落として穿くと美しいシルエットに。挑戦したことがないという人も今季こそ試してみては。¥5,145

19page. com

問㈱WOMB 商品管理部　兵庫県神戸市中央区小野浜町9-73　☎078（392）5544

19page. com

profile

長田成哉
おさだ せいや

Muvie!!オーディションで1万人の応募者の中からグランプリに選ばれた才能の持ち主。2010年には映画『七瀬ふたたび』と『君が踊る、夏』の公開が控える。今後の活躍がもっとも楽しみな期待の俳優。

ジャケット¥10,080、中に着たTシャツ¥7,140、パンツ¥10,290、ベルト¥9,975／以上すべてBeach Sound(株)アートヴィレッヂ)、その他スタイリスト私物

smart **FAVORITE BRANDS!! 05**

Beach Sound ビーチサウンド

Brand Concept

ブランド名からも分かるように、海を愛する人たちは全て我々の友人であるをコンセプトにメロウからハードコアまで、どんなシーンでもクールに着ることのできるアイテムを、自由な発想で展開している。

ITEM LINE UP

ユーズド風の加工デニムは色の落ち具合、クラッシュ加工、ワッペンなど、ディテールにこだわった作りで、コーディネイトの主役になる一本。¥10,290

シンプルなカットソーにデザイン要素として配された、ブランドロゴがポイントに。着やすいベーシックな形とカラーは絶対に使える。¥7,140

リバーシブルで使用可能なパーカは片面はシンプルなスウェット地のパーカ。返すと、全く印象の異なるグラフィックが出現する。¥12,090

問(株)アートヴィレッヂ　東京都墨田区石原4-15-4　☎03(3626)1571

19page.com

気づけば12月でした、2009年。駆け抜けました。
2010年、smartは15周年を迎えます。これからもさらに邁進していきます！
【smart編集部公式ブログ】http://blog.smart.tkj.jp/

illustration:YUMIKO KOMUKAI

NEW SMART PARK スマリコ!

—DIGITAL& LIFE STYLE GOODS—

PHOTO:KOZO KIKUCHI

smart recommender

01 スマリコ!

Marlboro 絶超祭り

マールボロ／絶超祭り

「M-scape」はピット作業も真下に見える最高のロケーション。お土産でもらった非売品のフェラーリポロシャツなどに身を包むと、まるでチームの一員になったかのような気分だ。G・フィジケラとK・ライコネンが訪れるうれしいハプニングも！

今月のリコメンダー

#01

犬しか信じない
エアムツゴロウ・菊地

最近ニンテンドーDSの『ラブプラス』にハマっています。ゲームの中の私は高校生で、気になるあの子にメールするのも、デートに誘うのも、ボタンひとつで思いのまま。「モシモアノ時、コンナ勇気ガアレバ…」。『ラブプラス』には、男たちの切ない ifが詰まっています。

マールボロプレゼンツ「絶超祭り」でフェラーリチームの一員に！

去る10月2日〜4日、鈴鹿サーキットで久しぶりに開催されたF1グランプリ。その中でもひときわ盛り上がっていたのが、マールボロ（フィリップモリス）によるF1プロモーション「絶超祭り」。F1開催中の2日間、チームの一員として体験できる「フェラーリ・マールボロチームに入ろう！」（2名）と、フェラーリチーム・ガレージ真上に特設されたVIPルーム"M-scape"から観戦できる「VIPルームで、フェラーリ・マールボロチームを応援しよう！」（50組100名）というスペシャルな内容がファンにプレゼントされたのだ。応募者の中から4人1組でチームが選ばれ、協力しながらクイズ等の解答やチームアピールなどで当選チームが決定する斬新なシステムで選ばれた熱いファンたち。今後もファンイベントを検討中とのことなので、フェラーリ・マールボロチームのファンはチェック！

男だって癒されたい！ 友達や彼女と行く海辺のリゾート

smart × 伊東富戸温泉 ホテル海

全部まとめて20%OFF
愛読者限定ご宿泊プラン

19page.com

愛読者特典

1. ホテルでのご利用代金
すべて20%OFF
宿泊、ご飲食、マッサージ、アロマトリートメント、お土産など、ホテル館内で発生するすべての料金を20%OFFでご提供。

2. **ウェルカムドリンクでお迎え**
「やまももジュース」「スパークリングワイン」のいずれかを無料でご提供。

3. **スペシャルスイーツをサービス**

4. **1時間のアーリーチェックイン、レイトチェックアウトが無料**

5. **InRed**(宝島社)**×Panasonicコラボの電動アシスト自転車「A.girl's」貸出し無料**

モデルプラン 大人の癒し空間で彼女にサプライズ！
彼女と行く！ 平日の記念日温泉旅行

ご利用料金（大人2人分）	通常価格		特別価格	
宿泊料金（本館ツイン2食付）	36,960円	→	29,568円	7,392円お得
生ビール（グラス2杯）	1,470円	→	1,176円	294円お得
アロマテラピー（フェイシャル40分・彼女用）	6,000円	→	4,800円	1,200円お得
2人分合計	~~44,430円~~	→	35,544円	8,886円もお得です！

※平日=月～木（祝日、祝前日、特別料金期間を除く）
※上記料金はサービス料10%、消費税込となります。※別途お一人様あたり、入湯税150円を申し受けます。

ホテル海 〒413-0231 静岡県伊東市富戸字花生場1214-1
TEL:0557-51-0393

「ホテル海」とは…

客室、野天風呂、すべてがオーシャンビュー。自然に囲まれた全15室のゆとりあるホテル

4500坪の広い敷地にわずか15室。海沿いの静かな空間で、贅沢なひとときをお約束。全室にウッドデッキ付きです。お食事は、伊豆でとれた新鮮な魚介を中心とした和食コース。アロマテラピーなども受けられる、極上の癒し空間です。

予約電話番号 受付時間 9:30～18:00
0557-51-0393
ご予約時には必ず「smart愛読者プラン」とお伝えください。

パソコン、携帯からもご予約いただけます。

PC（smartホームページ）
http://tkj.jp/smart

携帯からはこちら！
http://tkj.jp/umi/smart

こちらのご利用券を切り取ってご宿泊当日にご持参ください。

smart 愛読者プラン ご利用券
ご利用期間：2009年12月22日～2010年4月末日まで

19page.com

NEW SMART PARK
スマリコ!
smart recommender
—DIGITAL& LIFE STYLE GOODS—

PHOTO:KOZO KIKUCHI

02 スマリコ!

DHC HAIR DESIGN WAX

DHC／ヘアデザインワックス

ハードタイプは、ストレッチファイバー配合だからとっても伸びがいいと評判。毛先にハネや動きを出したいときに最適です。

今月のリコメンダー

#02

お正月は伊勢神宮でパワーチャージ!

お笑い芸人担当・山野

振り返ってみれば今年は数々の人気お笑い芸人に会えた1年でした。ダウンタウンの松本人志さんを始め、オードリー、ブラックマヨネーズ、はんにゃなど芸人との撮影はどれもホント面白かったなぁ。2010年もたくさんのお笑い芸人に出演してもらえるよう頑張りま〜す!

自分で簡単にプロ級のスタイリングが実現できるDHCのヘアワックスを3タイプご紹介!

オードリーが出演するCMで話題になった「DHCヘアデザインワックス」は、smartまわりの男子からも大好評。束感をアピールできるのはブルーのハードタイプ。続いて、抜群のセット力で柔らかい髪の毛でも根元からスピーディーに立ち上げられるのはピンクのスーパーハード。そして最後、内側からもみ込むようにつけてエアリーなスタイリングに仕上げることができるのはグリーンのナチュラルハードです。どのワックスもいま流行の髪型を実現するのに欠かせませんよ〜。ポップなパッケージもきっと気に入るはず!

DHCヘアデザインワックス
「スーパーハード」「ハード」「ナチュラルハード」
50g　各¥550

DHC
0120-333-906
http://www.dhc.co.jp

全国通販OK

PX

人気ブランドからUS古着まで！
PXなら安く買えて 高く売れる！

偽物持込厳禁

売 **最大で販売価格の80％がお手元に！**手取額の多さなら絶対**委託販売！**そして長年の取扱いから、その価値を知っているＰＸだから**即金お支払い**が魅力の**買取**も**高額査定**で大好評！

買 **人気ブランドからマニアックな古着系まで！**ウェア、靴、アクセ、小物、時計、バッグ等新品中古問わず**常時展示総数約20000点！**まわりに差を付ける**お宝アイテム探すなら断然ＰＸ！**

リサイクルしよっ♪

いらない物を売って欲しい物を買おう！PXで簡単安心リサイクル！遠方の方も発送でOK！たった451円で集荷に伺います！

www.px-megastore.com

激アツ情報！

年末年始は見逃せないぞ！
人気ブランドが格安大放出！
詳細はWEBサイトにて！

お得な情報やイベントたくさん！

店内ライブカメラで商品のチェックもOK！

毎日たくさんの入荷アリ！WEBサイトの更新は1日4回だから常に新鮮！

PXメガストア	東京都杉並区天沼3-11-2	TEL:03-3393-4251
PXステーション	東京都杉並区天沼3-3-7	TEL:03-3393-4231
PX吉祥寺1号支店	東京都武蔵野市吉祥寺南町2-7-7	TEL:0422-76-7751
PX吉祥寺2号支店	東京都武蔵野市吉祥寺南町1-31-2	TEL:0422-76-7752

ケータイでも！

お問い合わせはウェブサイト、電話または info@px-megastore.com までお気軽に！

営業時間／メガストア＆ステーション：11:00〜21:00 ※日曜のみ20時まで　吉祥寺1号支店＆2号支店：10:00〜20:00 ／ 不定休

東京公安委員会登録業者 第308929603341号

NEW SMART PARK

—DIGITAL& LIFE STYLE GOODS—

スマリコ!

PHOTO:KOZO KIKUCHI

smart recommender

03 スマリコ!

NIKE

NIKE FLAGSHIP STORE HARAJUKU

ナイキ/ナイキ フラッグシップストア 原宿

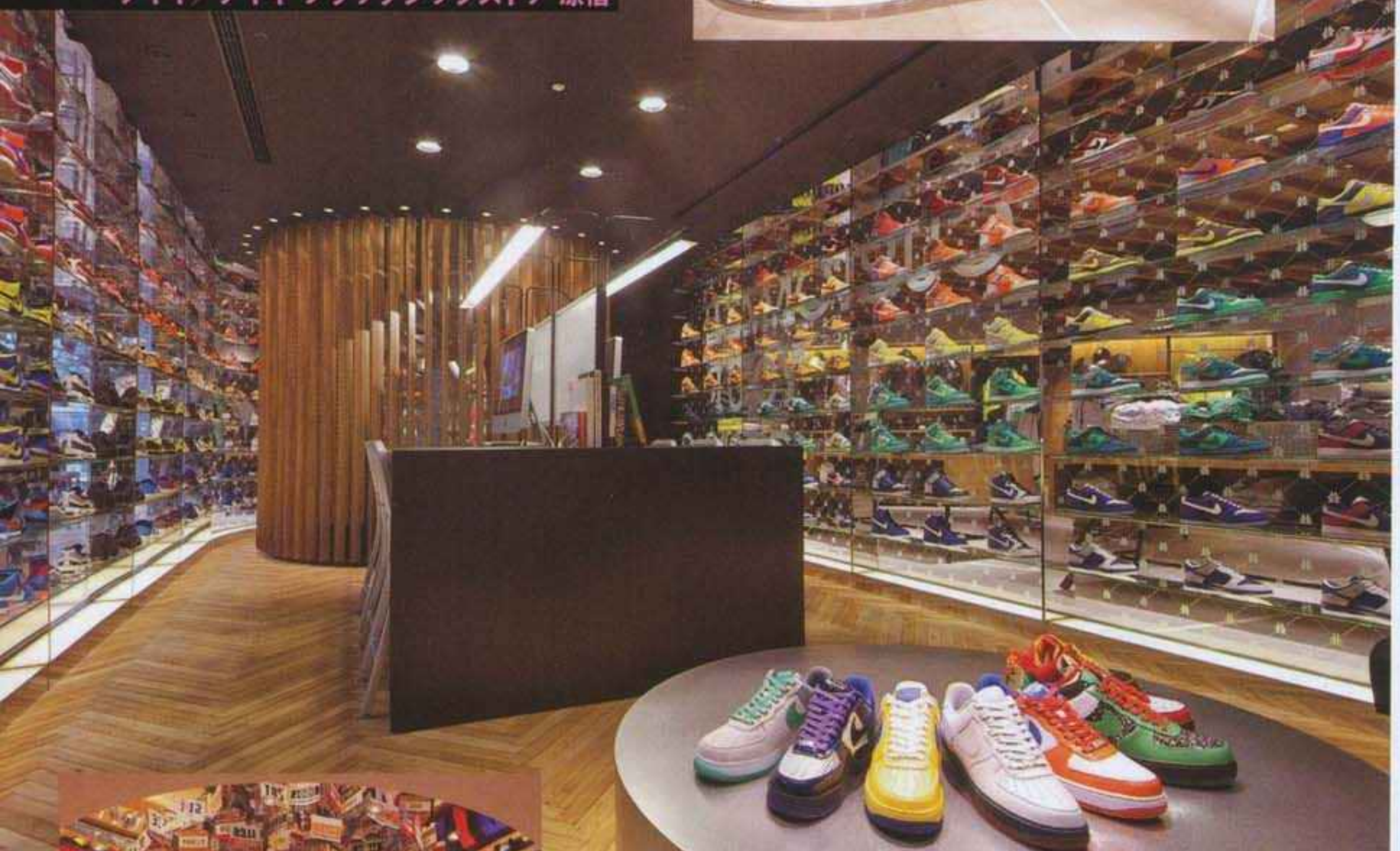

今月のリコメンダー

#03

いよいよ大晦日!今年も格闘技!

Dynamite!!・五十嵐

いよいよ年末、格闘技のシーズンですね。もちろん大晦日のDynamite!!を今年も会場観戦してきます！素晴らしい闘いを目に焼き付けて、30歳となる2010年を迎えたいと思います。来年もたくさん格闘技が見られますように。あと、来年こそは結婚できますように…。

国内最大規模のNIKEのストアが原宿にオープン!

スポーツブランドの王者・NIKEの旗艦店が原宿にオープンしました。もう行ったという方も多いのでは? 国内最大数を誇る豊富なプロダクトラインナップに加え、各フロアのサービススペースも超充実。1Fの「RUNNER' S STUDIO」ではハイテクマシーンの「ゲートアナリシス」を使って、ランナーのためのシューズ選びをサポート。2Fではオリジナルのプロダクトをデザインできる「NIKEiD STUDIO」、そして3Fでは世界で2店舗目となるフットボール専門スペース「NIKE BOOTROOM」を設置。原宿の新たなる観光名所の誕生です!

Recommended Items

ショップイチオシのアイテム。【右】NIKE BLAZER MID ¥9,240、【左】NIKE BLAZER LOW ¥8,190/ともにNIKE SPORTSWEAR

SHOP DATA

NIKE フラッグシップストア原宿
㊟東京都渋谷区神宮前1-13-12
☎03-6438-9203
㊎11:00〜20:00 www.nike.jp/nikeharajuku/

ナイキジャパン お客様相談室
0120-500-719
www.nike.jp

PCならこちらで通販↓↓

オシャレウォーカー

携帯ならこちらで通販

←
Pコート ¥8925
クロップドパンツ ¥5985
アシメニットカーデ ¥3990
プリントTシャツ ¥1995
デザートブーツ ¥12600

↓本革クシュパブーシュ
¥16800

nine factory

19page. com

←
ファーPコート ¥9975
雪柄ベスト ¥2940
ロンT ¥1995
本革ベルト ¥3990
コットンパンツ ¥3990

⇒
マウンテンブーツ
¥7980

←
メルトンコート ¥8925
ボーダーニット ¥3990
クロップドパンツ ¥5985
クシュブーツ ¥10500

←
ロングモッズコート ¥12600
ネップニット ¥3990
ロングタンク ¥997
サルエルデニム ¥7980
クシュブーツ ¥10500
本革ベルト ¥3990

oshare walker (web お問い合わせ) TEL：0725-33-7772

↓実店舗も要チェック！！↓駐車場完備

mighty 北助松店 ：大阪府泉大津市東助松町1丁目13－8 TEL：0725-23-7775

mighty 鳳店 ：大阪府堺市西区鳳東5丁目436－6 TEL：0725-33-7772

mighty イオンSATY店 ：大阪府和泉市肥子町2-2-1 SATY内2F TEL：0725-45-7725

web限定!!
キーワード入力で送料無料!!

ご注文時の備考欄に『スマートを見た！！』とお書き頂けますと
初回発送分の送料を無料とさせて頂きます。
※有効期限2010年1月末迄

NEW SMART PARK

-DIGITAL& LIFE STYLE GOODS-

スマリコ!

PHOTO:KOZO KIKUCHI

smart recommender

04 スマリコ!

DRAGON BEARD

D10-801 SB,D10-800 SB

ドラゴンベアード/D10-801 SB,D10-800 SB

19page.com

今月のリコメンダー

#04

仕事終わりに飲む一杯が生きがい(?) 最近はハイボール派・我田

初リコの我田(ワガタ)です。いつからか『タモリ倶楽部』の酒企画は必ずチェック、雑誌『酒とつまみ』を購読するという習慣がついた愛酒家です。今月の取材でロンドンブーツ1号2号の田村 亮さんとお会いした際、通っている酒屋さんが一緒ということが発覚! だいぶ興奮してしまいました……。

春のヘビロテ決定! DRAGON BEARDから届いた新作スニーカー

そんな私は、次号で春のスニーカー特集を担当することになったのですが、一足先に日本発のスニーカーブランドDRAGON BEARDの新作をオススメしたいです! DRAGON BEARDと言えば、龍の髭をモチーフにしたラインがトレードマーク。D10-800 SBモデルは、赤と黒のボディにシャイニーなラインがきいた一押しのカラー! D10-801 SBは、トゥのすっきりとしたラインが美しい新作です。両モデルとも、一足一足手作業でフィニッシングが施されており、デザイン性と機能性、ともに優れた逸品です。春は是非このスニーカーを履いておでかけしてほしいですね。

[手前から2足]D10-801 SB各¥7,980、
[奥から2足]D10-800 SB各¥8,925

G.N.C./a.c.i
☎06-6292-7771
www.dragonbeard.net

❶

❷

❸

① 内側には通気性のよいベンチレーションホールを採用しているので、快適な履き心地。

② 漢字の"龍"と髭の模様がアクセントとなったブランドマークは、和の香りが漂う。

③ アウトソールにも「龍の髭」があしらわれた、オリジナリティ溢れるデザイン。

大増ページで発売! 元祖ミステリー・ランキング

ランキングから
人気作家書き下ろしまで

2010年版

このミステリーがすごい!

定価
500円
(税込)

発表!
読書のプロが
選ぶ2009年の
面白小説ベストテン

19page.com

東野圭吾 特別寄稿

綾辻行人、伊坂幸太郎、岩井志麻子、
佐々木譲、道尾秀介、湊かなえ　他

人気作家56名による
私の新作&デビュー秘話

絶賛放送中!

日本映画専門チャンネルHD
『このミステリーがすごい!』の映画がすごい!
今まで『このミス』にランクインした
ミステリー小説の映画化10作品を一挙放送!
詳しくはホームページで
日本映画　検索

スペシャル・インタビュー
堺雅人 「ゴールデンスランバー」映画化記念

お求めは全国の書店、インターネットで。 宝島社 http://tkj.jp 好評発売中!

『このミステリーがすごい! 2009年版』第1位!

ゴールデンスランバー

2010年1月30日(土)より、全国東宝系にて公開

出演:堺 雅人　竹内結子　吉岡秀隆　劇団ひとり ╳ 香川照之

原作:伊坂幸太郎『ゴールデンスランバー』(新潮社刊)　脚本:中村義洋　林民夫　鈴木謙一　音楽:斉藤和義　監督:中村義洋

©2010「ゴールデンスランバー」製作委員会

smart SHOPPING BOOK 通販カタログ

2月号貼り込み付

お買得満載！誌上大セール!!

SALE

http://my-fashion.jp/mens_shop/smart/

パソコンやケータイからt@myfa.jpへ空メールをお送り下さい。
折り返しURLの入ったメールが届きますので、そこからアクセスしてください。

Photography/Kazuya Aoki[Model & Still],Shiiba Tsuneyoshi[still](REV INC.)

右のバーコードからも簡単アクセス！
インターネット／i-mode
Yahooケータイ！／EZweb 全対応

締め切り
1/24

① ALL10,500円!きれいめvsカジュアルスタイリングBOX

人気2大テイスト「きれいめ」と「カジュアル」コーデが、全身揃って10,500円!!
おしゃれ度◎の超お買得スタイリングBOXを今すぐCHECK!!

NOBLE PRODUCTS

002 SUB-T82-02-A/B/C ¥10,500

きれいめコーデが決まるスタイリングBOXが登場！なんとメルトンダッフルとプリントTシャツ、ブラックタンクにワッフルパーカ、チノパンの５点セット！アウターのカラーは3色から選べます。[カラー：A、B、C][サイズ：M、L]

001 SUB-T82-01-A/B/C ¥10,500

オンブレチェックボアパーカと、フォトプリントT、グレータンクトップ、シャツ、パンの合計５点がセットになったコーディネートBOX！これだけでカジュアルコーデが決る優れもの！アウターのカラーは3色から選べます。[カラー：A、B、C][サイズ：M、L]

旬なアイテムが凝縮!! ¥5,250 ¥10,500 福箱登場!

ダースブルゾンやPコート・カーディガンなど活躍アイテムが「ギュッ」っと詰まった福箱が満を持して登場!

何が入っているかはお楽しみ! ↓　　必ず入っているアイテムはコレだ!! ↓

大人気「BRTH BREATH」BOX

¥10,500

シャツ　＋　ロングスリーブ　＋　ロングスリーブ　＋

どれか1色、お楽しみ!

3 UPT-T82-03 ¥10,500
BRTH BREATH

ブルゾン・パンツが必ず入り、アソートでTシャツ×1点・グスリーブカットソー×2点の合計5点!オリジナルボルバッグに入れてお届け![サイズ:M、L]※ブルゾン・パのカラーはこちらにお任せ下さい。※Tシャツ・ロングスグカットソーのデザインはアソートになります。

2大トレンドアウターBOX

¥10,500

Tシャツ　＋　ネルシャツ　＋

04 HST-T82-04 ¥10,500
JOEY

ーのメルトンコートとフェイクレザーライダースが必る福箱。さらにシャツとTシャツも入った4点セット。ツ・Tシャツのデザインはアソートになります。[サイズ:

アウトドアカジュアルBOX

¥10,500

ランTシャツ　＋　カーディガン　＋　パーカ　＋

どれか1色、お楽しみ!

05 HID-T82-05 ¥10,500
LASULA

ドブルゾンと中綿ベストが必ず入る福箱、更にパーカとディガン、ラグランTシャツも入った5点セット！ベストラーはお選び頂けませんのでご了承下さい。パーカ・Tツのデザインはアソートになります。[サイズ:M、L]

サロン系モテ服BOX

¥10,500

Tシャツ　＋　パーカ　＋

06 RG-T82-06 ¥10,500
TOPIC

いめスタイルが決まる、コートとネクタイ付きシャスカーフが必ず入る福箱。さらにパーカ・Tシャツの5ット。パーカ・Tシャツのデザインはアソートになり。[サイズ:M、L]

お得満載!「WEB限定福箱」販売中!今スグCHECK!! → http://my-fashion.jp/smart/

19page.com

¥5,250

008 HID-T82-08 ¥5,250
FINAL BASIC

フェイクレイヤードパーカと、アーガイルカーディガン、ベストが入って合計5,250円福箱!こちらはシックなブラック系タイプ。春先まで活躍![サイズ:M、L]

きれいめTOPS3点セットBOX

009 HID-T82-09 ¥5,250
FINAL BASIC

モード系コーデも決まるグレー系アイテムが揃った福箱。フェイクレイヤードパーカ・アーガイルカーディガン、ベストはどれもこれから春まで着られる嬉しいアイテムばかり![サイズ:M、L]

¥5,250

A(ブラック、ブラウン、グレー)　B(グレー、チャコール、ネイビー)　C(ネイビー、ワイン、ブラック)

010 SUB-T82-10-A/B/C ¥5,250
NOBLE PRODUCTS

実用系トップス3点セットBOX

パーカ・スキッパーシャツ・ジップカーディガン3点セット福箱!充実のデザインとカラーで即コーデに取り入れたい![カラー:A/B/C][サイズ:M、L]

どちらか1色、お楽しみ!

活躍度満点小物BOX

¥5,250

011 GLL-T82-11 ¥5,250
Signify

グラフィックTシャツ・中折れハット・ストライプマフラーが必ず入り、2色のうちどちらかのアーガイルベルトが入った小物福箱。活躍度満点!※ベルトのカラーはお選び頂けません。

¥10,50

渋谷系モテ服BOX

必ず入っているアイテムはコレだ!!

どれか1色、お楽しみ!

何が入っているかはお楽しみ!

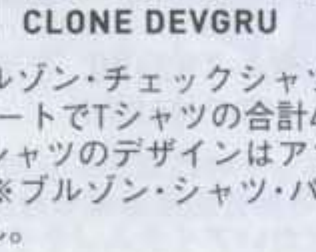

Tシャツ

007 IRO-T82-07 ¥10,500
CLONE DEVGRU

ファー中綿ブルゾン・チェックシャツパーカ、パン
入り、更にアソートでTシャツの合計4点が入った渋
モテ服福箱。Tシャツのデザインはアソートになり
[サイズ:M、L]※ブルゾン・シャツ・パンツのカラー
選び頂けません。

PC、ケータイどちらでもOK!空メール送信で簡単アクセス!! t@myfa.jp

19page.com

のページ全部10,000円以下!

旬なチェックブルゾンや、欲張りパンツ3本セットなど、使えてお買得なアイテムを豊富にご用意!!お見逃しなく!!

19page.com

14 RG-T82-14 ¥9,800
SLOW HAND JAM

ェイクレザーブルゾンの内側にファーライ
ーをセット。取り外しが可能で気温に応じ
アレンジしたい。[サイズ:M、L]

013 KA-T82-13 ¥8,925
JOGE MARTIN

ブラック×レッドのチェックがインパクト大のブルゾン。衿や袖はケーブル編みになったこだわり仕様。防寒効果も抜群のアイテムだ![サイズ:M、L]

012 KA-T82-12 ¥9,975
JOGE MARTIN

チェックの身頃とフェイクレザーの袖のコントラストが個性的なライダースジャケット。要所に配したZIPがハードさをプラス。[サイズ:M、L]

017 KA-T82-17 ¥9,975
JOGE MARTIN

やかなカラーのチェックと、フロントポ
ットの切り替えが特徴のコート。ZIPの前合
せがユニーク。[サイズ:M、L]

016 KA-T82-16 ¥8,925
JOGE MARTIN

ファーがゴージャス漂う中綿ブルゾン。フードと袖は取り外しが可能で、2WAYの着こなしが楽しめる上級アイテム。[サイズ:M、L]

015 KA-T82-15 ¥9,975
JOGE MARTIN

ダッフルに人気のブラックウォッチチェックを落とし込んだコート。カジュアルにもきれいめにもハマる便利アイテム。[サイズ:M、L]

020 KA-T82-20 ¥9,975
JOGE MARTIN

ワッペンとバックのロゴがインパクト大のス
ジャン。高めの衿で防寒効果も抜群。アメカジ
ーデに合わせたいアイテム。[サイズ:M、L]

019 KA-T82-19 ¥9,975
JOGE MARTIN

きれいめな印象を与える千鳥格子のブルゾン。取り外しが出来るライナーは、それだけでも着用が可能な2WAYアイテム。[サイズ:M、L]

018 KA-T82-18 ¥9,975
JOGE MARTIN

大きめのチェックがインパクト大のフードブルゾン。袖には星型ワッペンが付き、ポップさをプラス。[サイズ:M、L]

ラーバリエーションを豊富に展開中!! http://my-fashion.jp/smart/

③「ブルゾン」「時計」「パンツ3本セット」

023 KA-T82-23 ¥9,975
JOGE MARTIN

ライダースブルゾンをメルトン素材で仕上げ、ハードさを軽減。柔らかい素材感なので、カジュアルダウンさせた着こなしにも活躍！[サイズ：M、L]

022 KA-T82-22 ¥9,975
JOGE MARTIN

衿をスタンドカラーにしても折り返しても着られるブルゾンは、メルトン素材で着心地◎。ハードになりすぎないデザインが嬉しい。[サイズ：M、L]

021 KA-T82-21 ¥8,925
JOGE MARTIN

フェルト素材で優しい風合いのテーラードジャケット。付属の缶バッチを付けてカジュアルダウンさせる着こなしも◎。[サイズ：M、L]

026 HST-T82-26 ¥7,245
JOEY

遠くからでも目立ち度No.1のクレイジー切替えが絶大なインパクトを誇るナイロン中綿ジャケット。他をシンプルにまとめてアウターを主役に着こなそう！[サイズ：M、L、XL]

A(ブルー)
B(レッド)

025 IFR-T82-25-A/B ¥7,980
JONEAA JEANS

鮮やかなカラー展開で、冬コーデも個性的に決まる中綿ブルゾン。付属でどこにでも貼れるワッペンが付属。[カラー：A、B][サイズ：M、L、XL]

024 HST-T82-24 ¥9,975
JOEY

長めの丈でオシリをすっぽりと覆って暖かいメルトンのPコートは、ワインレッドのカラーが周囲の目を引く。ポケットのパイピングや飾りに施されたレザーがポイント。[サイズ：M、L

029 EFE-T82-29 ¥8,925
DRIFT RAGE

短め丈でスッキリと着られるモッズコート。ミリタリーコーデの王道アウターは是非1枚はゲットしたい。ファーが程よいアクセントに。[サイズ：M、L]

028 HST-T82-28 ¥7,245
JOEY

表面はメルトンチェック地を採用したダイヤ柄キルトジャケット、裏面はシンプルなブラック地のリバーシブルタイプ。両面に配したブラックのパイピグがポイント。[サイズ：M、L]

A(ブラック)
B(カーキ)

027 RBL-T82-27-A/B ¥7,350
augeh

人気のミリタリーコーデに活躍してくれるモッズコート。フードは取り外しが出来るので、2WAYの着こなしが可能。[カラー：A、B][サイズ：M、L、LL]

PC、ケータイどちらでもOK!空メール送信で簡単アクセス!!

19page.com

19pages.com

¥10,000

SALE

欲張りパンツ
3本セット
9,990円!!
限定!!
50 set

030 IFR-T82-30 ¥9,990
JO ism

なんと！デニム・カーゴパンツ・チノパンの使えるパンツが３本で9,990円！限定セットだから今直ぐGETだ！[サイズ:M、L、XL]

3 GR-T82-33 ¥9,975
Session

部のファーがゴージャスな雰囲気をかもしだす、リアルダ
ャケット。細かくステッチで仕切る事により、ボリュームを
、きれいなシルエットを表現。リアルラクーンファー・フー
れぞれ取り外しが可能。[サイズ:M、L、XL]

4 GR-T82-34 ¥9,975
Session

配したベルトがハードさをプラスするリアルダウンライ
ジャケット。タイトかつショート丈によりシャープなシル
を表現。男っぽさあふれるアイテム。[サイズ:M、L]

032 NAK-T82-32 ¥8,295
M2SQUARED

タイパンツのように、フロント部を前で重ね合わせて穿くサルエルカーゴパンツ。サイドの紐や裾内側のストラップ留めなどギミックが盛りだくさん！

A(カーキ) B(ブラック)

031 BTY-T82-31-A/B ¥9,240
BIG SMITH

細身のシルエットでスッキリシャープな着こなしが可能なパンツ。日本製なのにお手頃価格も嬉しいポイント。[カラー:A、B][サイズ:S、M、L、LL]

©Disney

8 TOU-T82-38 ¥10,000
Disney

縦するミッキーがレトロな雰囲気
だす腕時計。バンドはシンプルに仕
いるので、コーディネートを選ばな
アイテム。

©Disney

037 TOU-T82-37 ¥10,000
Disney

ミッキーの腕が分・秒針になった可愛らしい腕時計。バンド部分にもミッキーのモチーフ入り。レトロなイラストがどこか懐かしい一品。

036 UPT-T82-36 ¥7,245
BRTH BREATH

ルーズなシルエットが特徴のサルエル風カーゴパンツ。ウエストやポケット、裾にはトーンの異なるカーキカラーのリブをアクセントに配置。[サイズ:M、L]

035 IFR-T82-35 ¥9,980
JONEAA

何種類もの生地をパッチワークして仕上げたパンツ。かなり凝ったデザインとディテールに圧巻。個性的な着こなしを楽しみたい。[サイズ:M、L、XL]

人気ブランドのオリジナル待ち受けプレゼント中!!
http://my-fashion.jp/smart/

¥7,001~

19page.com

041 MOI-T82-41 ¥9,450
ROYAL ELASTICS

サイドのチェックがインパクトを与えるスニーカー。シューレースがなく脱着も楽にできるので、気軽に履ける一足。[サイズ：26〜28cm]

040 MOI-T82-40 ¥9,450
ROYAL ELASTICS

シューレースがなく、脱着が楽にできるスニーカー。ブラックとホワイトのコントラストで、シックなコーディネートにもハマる。[サイズ：25.5〜28.5cm]

039 MOI-T82-39 ¥9,450
ROYAL ELASTICS

ホワイトにレッドのラインがさり気なく主張するスニーカー。シューレースがなく履きやすいデザインも嬉しい。[サイズ：25.5〜28.5cm]

UP

A(レッド)

B(ホワイト)

045 KNG-T82-45-A/B ¥8,295
gramur

メタリックなカラーがインパクト大のハイカットスニーカー。フェイクスウェードとのコンビが絶妙な雰囲気をかもしだす一足。[カラー：A、B][サイズ：25.5〜27cm]

044 MOI-T82-44 ¥8,190
BCR

ベーシックなタイプのエンジニアブーツはコーディネートに合わせやすい便利アイテム。適度なボリューム感が足元にアクセントを与えてくれる。[サイズ：25.5〜28cm]

A(ベージュ)

B(ブラック)

043 KNG-T82-43-A/B ¥8,295
bizzarro

甲部分の太めダブルピンベルトが特徴のエンジニアブーツ。トゥに適度なボリュームを持たせた為、冬のボリュームコーデにもバランスよくハマる。ユーズドのような風合いが抜群。[カラー：A、B][サイズ：25.5〜27cm]

A(ガンメタリック)

B(ブラ

042 KNG-T82-42-A/B ¥8,2
bizzarro

メタリックカラーと何本も配置したベル
サイバーな雰囲気をかもしだすブーツ。わ
らわしい脱着はマジックテープで簡単に
[カラー：A、B][サイズ：25.5〜27cm]

A(レッド)

B(ブラック)

C(ブラウン)

048 KNG-T82-48-A/B/C ¥8,295
bizzarro

トラッドテイスト漂うウィングチップが雰囲気抜群のブーツ。足首部の配色切り替えやユーズド風な仕上がりで足元を個性的に。[カラー：A、B、C][サイズ：25.5〜27cm]

A(ダークブラウン)

B(ブラウン)

047 KNG-T82-47-A/B ¥8,295
bizzarro

履き口のチェックがアクセントのワークブーツ。濃淡あるカラーリングや、サイドのキャンバス地切り替えなど、細かいディテールが見逃せない。クロップドパンツにオススメ！[カラー：A、B][サイズ：25.5〜27cm]

A(ブラック)

B(レッド)

C(ライトブラウ

046 KNG-T82-46-A/B/C ¥7,2
bizzarro

表面を加工することにより、ユーズドのような
合いを表現したシューズ。踵の切り替えや、紐
いが特徴的で、個性的な足元を演出。[カラー
B、C][サイズ：25〜27cm]

PC、ケータイどちらでもOK!空メール送信で簡単アクセス!! t@myfa.jp

おしゃれ服集結!

から着られるファー中綿ブルゾンや、カーディガン+Tシャツセットなど!コーディネートに活躍間違いなし!

イムグリーン) B(ピンク)

51 PIM-T82-51-A/B ¥6,090
EleeNo-LITE

近未来的なデザインが特徴の腕時計。3本のラインは左から時間・10分単位・1分単位を表現。[カラー:A、B]

A(パープル) B(ブラック)

050 PIM-T82-50-A/B ¥6,090
EleeNo-LITE

大きいドットが時間、小さいドットが分を表すディスクが回転する時計。日食をモチーフにした神秘的なデザイン。[カラー:A、B]

A(ブラック) B(ホワイト)

049 PAN-T82-49-A/B ¥6,980
ACE CAFÉ LONDON

エナメルボディに型押しされたモノグラムデザインがおしゃれな財布。サイドにはZIP式の小銭入れ付きで機能性も抜群。[カラー:A、B]寸法:縦10×横11×幅2cm

A(グレー) B(ブラック)

54 FTF-T82-54-A/B ¥6,195
Future to Future

に羽織れる仕上がりが嬉しいカットライダース。衿や袖口など要所にダメージ加工をプラス。[カラー:A、B]
ズ:M、L]

UP A(グレー) B(ブラック)

053 FTF-T82-53-A/B ¥6,195
Future to Future

フード部分や袖、裾に細かいダメージを加えたパーカ。シンプルに見えて、実は細部にもギミックが凝縮されたアイテム。[カラー:A、B][サイズ:M、L]

A(グリーン) B(レッド)

052 IRO-T82-52-A/B ¥6,930
CLONE DEVGRU

人気のオンブレチェックを採用することで、ハードさを軽減したライダースブルゾン。斜めZIPを採用し、人気の要素をプラス。フードは脱着が可能。[カラー:A、B][サイズ:M、L、XL]

BACK

57 HVD-T82-57 ¥6,195
POWER TO THE PEOPLE

のネイティブ柄が個性を主張するカウチン・ニット
ざっくりとした編み目がカジュアル。冬コーデにマス
存在、早めに押さえておこう!![サイズ:M、L、XL]

REVERSIBLE

056 HST-T82-56 ¥6,195
JOEY

暖かいアクリル素材を使ったジャガードがインパクト大なベストは、ナイロン×コットン地とのリバーシブル仕様。ポケットのみを切替えたデザインが特徴的。[サイズ:M、L、XL]

A(ワイン) B(ブラック)

055 IRO-T82-55-A/B ¥6,930
CLONE DEVGRU

シャーリングやファーをプラスする事により、艶っぽさがかもしだされる中綿ブルゾン。袖や裾はリブにより防寒効果も抜群。フードは脱着可能。[カラー:A、B][サイズ:M、L、XL]

UP BACK

ラック) B(ブルー)

60 IFR-T82-60-A/B ¥5,229
JONEAA

ペンを至るところに配置し、かなりPOPなデザイン
ニムパンツ。ステッチと同系色の飾りファスナー
ロントに配しポイントに![カラー:A、B][サイズ:
、XL]

UP

059 UPT-T82-59 ¥5,145
BRTH BREATH

カラフルなチェック地を要所に配したデニムパンツは、フロントボタンの外し方によって様々なスタイリングが可能。バックに配されたプリントがポイント。[サイズ:M、L、XL]

UP A(グレー) B(ブラック)

058 NAK-T82-58-A/B ¥6,195
M2SQUARED

星形のキルト地がユニークでPOPなフードジャケット。高めの衿がアクセントに。ボタンには人気のカラフルボタンを採用。[カラー:A、B][サイズ:M、L、XL]

カラーバリエーションを豊富に展開中!! http://my-fashion.jp/smart/

19pages.com

④ 5,001円～7,000円で買える!

063 UPT-T82-63 ￥6,195
BRTH BREATH

全面にゼブラ柄を施し、インパクト大に仕上げたパーカ。フロントにはデカZIPを採用。レイヤードスタイルにガンガン活躍させたい。[サイズ:M、L]

062 UPT-T82-62 ￥6,900
BRTH BREATH

本格派の雰囲気漂う仕上がりのM-65ジャケット。洗いをかけ、ユーズドのような風合いが◎。ミリタリーテイストMIXコーデに活躍![サイズ:M、L]

061 UPT-T82-61 ￥6,900
BRTH BREATH

前身頃部にボリュームのある別地を切り替え、ストー
にアレンジが出来るチェックシャツ。1枚取り入れる
で、個性派コーデを確立![サイズ:M、L]

066 NAK-T82-66-A/B ￥6,195
M2SQUARED

カットソー地のフードとポリエステルのテロっとした素材が見事に融合されたブルゾン。しかもリバーシブルで着られる優れもの![カラー:A、B][サイズ:M、L]

065 IRO-T82-65-A/B ￥6,930
M2SQUARED

斜めに配したステッチや袖口・裾・衿のラインリブが効果的なキルトジャケット。フードにはファーが付きゴージャス感も◎。フード裏ストライプ柄がポイント。[カラー:A、B][サイズ:M、L、XL]

064 EH-T82-64 ￥5,145
ESCAPE TO HEAVEN

インパクトのある立ち襟が特徴のスウェットブルゾ
襟のバックにロゴをプリント。長めにとられた袖口&
リブがデザイン性を引き立てる。[サイズ:M、L]

069 EFE-T82-69 ￥6,900
DRIFT RAGE

短めの丈でスッキリとしたシルエットのフードダッフルジャケット。フードにはジャガード柄を採用し、メリハリをつけたデザインに。[サイズ:M、L]

068 EFE-T82-68 ￥6,900
DRIFT RAGE

少し高めの衿でボリューム感を表現したブルゾン。ボディにはチェックを採用し、人気の要素をプラス。袖などのラインリブもポイント![サイズ:M、L]

067 EFE-T82-67-A/B ￥5,145
DRIFT RAGE

スクールテイストカーディガンのインナーに、ロゴグラフィックプリントがセットに!Tシャツの要所にギンガムチェックを配置。それぞれ単品でも使えるのでお得![カラー:A、B][サイズ:M、L]

072 REB-T82-72-A/B ￥5,355
BLOODHYPE

カラフルなシューホールがPOPなエナメルハイカットスニーカー。個性的なデザインで足元を飾る。[カラー:A、B][サイズ:M(26)、L(27)、XL(28cm)]

071 REB-T82-71-A/B ￥5,355
BLOODHYPE

エナメル特有の艶やかな質感が魅力のハイカットスニーカー。メリハリのあるデザインで足元を飾る。[カラー:A、B][サイズ:M(26)、L(27)、XL(28cm)]

070 HST-T82-70 ￥6,195
HOUSTON

牛革をふんだんに使ったミリタリーテイストたっ
ジャングルブーツは、タフな作りでガンガン履き込
このクオリティーでこの価格!絶対買いの一足。[サ
26～28cm]

PC、ケータイどちらでもOK!空メール送信で簡単アクセス!! t@myfa.jp

パーカ」や「シューズ」など一挙45型!

のディテールでこの価格!?　春まで大活躍のパーカやシャツなど、見逃せないお買い得がイッパイ!

SALE

4 ELR-T82-74 ¥4,935
TARNISH&TWIST

の良いオックスフォード配色シャツに、ブラックのパイピングが特徴のト
シャツをセット。一枚づつでも使えるお得なアイテム。[サイズ:M、L]

A(ブルーマルチ)　B(レッドマルチ)

073 KA-T82-73-A/B ¥4,935
JOGE MARTIN

何色・何種類ものチェック地を切り替え1枚に仕上げたシャツ。1枚プラスする
だけで、オリジナリティ溢れる着こなしが可能。[カラー:A、B][サイズ:M、L]

ワイト)　B(ブラック)

6 GAR-T82-76-A/B ¥4,095
garsonwave

ルで着回しのしやすいストライプクレリックシャツ。前立てや胸ポケット部にスト
を配置し、個性的な面持ちに。オンオフどちらにも活躍![カラー:A、B][サイズ:M、L]

A(ブルー)　B(レッド)　C(イエロー)

075 NAK-T82-75-A/B/C ¥4,095
M2SQUARED

カラフルな配色がインパクト大のジャージ。それぞれPOPなカラーリングで個性的な着こな
しが可能。冬インナーとして、春は羽織りとして幅広く活躍。[カラー:A、B、C][サイズ:M、L]

ック)　B(グレー)

078 REB-T82-78-A/B ¥3,717
BLOODHYPE

存在感のあるチェックパーカを、実際に重ね着したかのようなリアル感が魅力
のフェイクレイヤードパーカ。ライダース風の斜めZIPが特徴。[カラー:A、B][サ
イズ:M、L、XL]

A(グレー)　B(ブラック)

077 REB-T82-77-A/B ¥3,717
BLOODHYPE

カラフルなダイヤ柄の刺繍を全面に施した総柄パーカは、ライダース風の斜
めZIPがポイント。フード裏のチェック地やラインリブが目を引く。[カラー:
A、B][サイズ:M、L、XL]

0 HVD-T82-80 ¥5,000
POWER TO THE PEOPLE

ンカンテイスト漂うパーカ表面のボーダーは、裏側から透けさせた凝っ
ザイン。リバーシブルでも着られるのでかなり活躍!![サイズ:M、L]

A(ブラック)　B(グレー)　C(ネイビー)

079 SUB-T82-79-A/B/C ¥3,780
Noble BY NOBLE PRODUCTS

シンプルなブルゾンの内側にチェック地を配置。前合わせはZIPを採用し、個
性をプラス。胸元の刺繍がポイント。[カラー:A、B、C][サイズ:M、L]

人気ブランドのオリジナル待ち受けプレゼント中!!
http://my-fashion.jp/smart/

⑤ 全部5,000円以下

083 KA-T82-83 **¥4,935**
JOGE MARTIN

ライダースの要素を取り入れた斜めのZIPが印象的なカットソーは、肌触りが良く柔らかいコットン×レーヨン素材を採用。個性派ながらもシンプルで合わせやすい。

082 FDK-T82-82 **¥4,935**
8 Dimensions

セクシーガールフォトプリントリンガーTと、パーカのセット。それぞれシンプルな仕上がりなので、単品としても活躍度満点！[サイズ：S、M、L、XL]

081 JP-T82-81 **¥3,045**
Jack Lord

モノトーンのみを使用し、シックに仕上げたアーガイル柄プルオーバー。袖は指抜き仕様で、レイヤードスタイルにメリハリを効かせてくれる。[サイズ：M、L]

A(ピンク) B(ネイビー) C(ホワイト×ブラック×イエロー) D(ホワイト×ブラック×ピンク)

085 SUB-T82-85-A/B/C/D **¥3,255**
Quash

無地やチェック・千鳥格子など様々な同色生地を切り替えのパーカ。シンプルさの中にオリジナリティ溢れる通好みのアイテム。[カラー：A、B、C、D][サイズ：M、L]

084 HVD-T82-84 **¥4,095**
POWER TO THE PEOPLE

ホワイトのボディにブラウンベースのボーダーが落ち着いた雰囲気のパーカ。ドローコードに配されたカラービーズがポイント。[サイズ：M、L、XL]

UP
BACK

088 UPT-T82-88 **¥4,900**
BRTH BREATH

前身頃に豹柄を落としこみ、人気のアニマル柄を取り入れたカーディガン。袖や後身頃はブラック単色なので着回しやすい。レイヤードコーデにオススメ！[サイズ：M、L]

UP
UP

087 HID-T82-87 **¥3,150**
LASULA

迷彩柄がインパクト大のシレジャケットは、身頃に配されたロングZIPが特徴的。ポリエステルを採用した軽めの素材感で動きやすく、スポーツスタイルに最適。[サイズ：M、L]

UP

086 EFE-T82-86 **¥4,095**
DRIFT RAGE

幾何学模様がインパクト大のダブルZIPパーカ。袖・裾のリブにはブラックを採用し、メリハリを表現。[サイズ：M、L]※ファーは取り外し不可。

REVERSIBLE

091 HST-T82-91 **¥3,990**
JOEY

モコモコしたボアを使い、柔らかい雰囲気に仕上げたパーカ。ZIPの配色がアクセントに。リバーシブルでも着られる2WAY仕様。[サイズ：M、L]

090 FDK-T82-90 **¥3,990**
8 Dimensions

ブラック×杢グレーのグラデーション染めを施したカーディガンは、一つだけピンクにしたボタンがアクセント。いつもの着こなしに是非取り入れて。[サイズ：M、L、XL]

A(グレー) B(ピンク)

089 GAR-T82-89-A/B **¥4,095**
garsonwave

コーデュロイにアーガイルをプリントし、トレンド要素を盛り込んだボタンダウンシャツ。スッキリとしたシルエットで、きれいめコーデに活躍！[カラー：A、B][サイズ：M、L]

PC、ケータイどちらでもOK!空メール送信で簡単アクセス!! t@myfa.jp

t9page.com

SALE

94 GAR-T82-94 ¥4,095
garsonwave

前立てにラインストーンを配置したボタンダウン
ツ。アウターから覗く衿元をゴージャスに演出。きれ
やモテ系コーデに活躍！[サイズ：M、L]

093 REB-T82-93 ¥3,717
BLOODHYPE

クロスボーンスカルを落とし込んだアーガイル柄で身頃の半分を切替えたアシンメトリーカーデ。プレッピーな雰囲気にROCKなイメージをプラス。[サイズ：M、L、XL]

092 JP-T82-92 ¥3,045
Jack Lord

エポレットや2個ずつ間隔を開けて配置したボタンなど、さり気なく見どころ満載のカットカーディガン。袖口にも切り替えが入り、細部までこだわりが凝縮。[サイズ：M、L]

97 SUB-T82-97 ¥4,095
HORIZON DREAM

チの異なるボーダーを袖口&裾に配したスウェット
カ。シンプルだからこそ長く使える優秀アイテム。即
アウターとして是非押さえて欲しい!!![サイズ：M、L]

096 HST-T82-96 ¥3,990
JOEY

しっかりとした杢ウラケを使ったパーカは、フードの裏地にボアフリースを採用。切替え部分に施されたステッチがデザイン性を高めた一枚。[サイズ：M、L、XL]

095 HVD-T82-95 ¥4,095
SLIPPIN AND SLIDIN

前合わせにびっしりとピラミッドスタッズを配したカーディガン。きれいめの中にもハードさをMIX。レイヤードコーデに活躍させたい。[サイズ：M、L]

01 KA-T82-101 ¥4,935
JOGE MARTIN

りとした穿き心地でコーデが上品にキマ
イル素材のパンツは、ストライプ地がキ
生地で作られたウォレットコードが付
イズ：M、L]

100 KA-T82-100 ¥4,935
JOGE MARTIN

見た目にもウォーマーな素材感&カラーで活躍が期待されるコーデュロイパンツ。別地で切替えたフロントポケットの裏地や裾裏が目を引く。[サイズ：M、L]

099 KA-T82-99 ¥4,935
JOGE MARTIN

ハードなダメージ加工の裏地に色々な柄の生地を施したデニムは、程よい色落ちも魅力のひとつ。片側ポケットに配したカラーステッチがPOPさをプラス。[サイズ：M、L]

098 KA-T82-98 ¥4,935
JOGE MARTIN

最初からロールアップされた裾が特徴のデニムクロップドパンツは、細身のシルエットでスタイリッシュにキマる。シンプルなデザインで着回しやすさ抜群！[サイズ：M、L]

ック)　B(ブラウン)

05 REB-T82-105-A/B ¥4,977
BLOODHYPE

ッドなピンクのボタン&スタッズとカラ
なグレンチェック地を要所に配置した
ゴパンツ。デイリーアイテムとして是非
入れたい。[カラー：A、B][サイズ：M、L、XL]

104 REB-T82-104 ¥4,977
BLOODHYPE

ハードなクラッシュ加工とヴィンテージ感溢れる風合いで魅せるダメージデニム。要所に施されたステッチやメッセージプリントも魅力のひとつ。[サイズ：M、L、XL]

103 REB-T82-103 ¥4,977
BLOODHYPE

ヴィンテージ感溢れる風合いが目を引くダメージデニムは、ポケットのZIPやフロントのボタン&スタッズがポイント。ワイルドに穿きこなして欲しい。[サイズ：M、L、XL]

102 HVD-T82-102 ¥5,000
SLIPPIN AND SLIDIN

キレイめなシルエットを再現してくれるセンタープレスパンツ。ポケットにはバンダナ風生地、ベルトループにはピラミッドスタッズを配置し、トレンド要素満載。[サイズ：M、L、XL]

カラーバリエーションを豊富に展開中!!　http://my-fashion.jp/smart/

¥3,091-

UP

109 BX-T82-109 ¥4,935
box and cox

シルバー製の王冠をトップにモチーフに採用したペンダント。細部までこだわりのあるディテールに圧巻。カジュアルからきれいめまで幅広く活躍。寸法：チェーン全長45cm

108 BX-T82-108 ¥4,935
box and cox

シルバー製のピアスに、クリア・ブラック・レッドのジルコニアを配置したピアス3点セット。単品付けはもちろん、他のピアスと重ね付けもオススメ。寸法：直径0.6cm

UP

107 EFE-T82-107 ¥4,095
DRIFT RAGE

ポケットとフード部にジャガード柄を配置、メリハリをつけたプルオーバーパーカ。内側にはチェック柄パーカをフェイクレイヤードさせ、個性的に仕上げTている。[サイズ：M、L]

106 EFE-T82-106 ¥4,0
DRIFT RAGE

フードカーディガンのインナーに、ボーダ
柄パーカをフェイクレイヤード。シンプル
中にもレッドカラーによりアクセントが効
せている。[サイズ：M、L]

A(パープル) B(グレー) C(ブラック) IN

111 NAK-T82-111-A/B/C ¥3,675
M2SQUARED

ボディカラーとZIPの配色が好印象のリュック。フロントポケットのワッペンがポイント。
[カラー：A、B、C]寸法：縦39.5×横27.5×マチ12cm

A(ブラック) B(ホワ

110 REB-T82-110-A/B ¥4,347
BLOODHYPE

ゆったりしたアームホールが特徴のフード付き変形シャツ。裾部分に配し
ボタンで様々なアレンジが楽しめる。[カラー：A、B]

A(グリーン×ベージュ) B(ブラウン×オレンジ) C(ブラウン) D(レッド)

114 HST-T82-114-A/B/C/D ¥3,990
JOEY

4色展開のデッキシューズは、単色とコンビカラーの2タイプ。スタイリングに合わせて何色でも揃えておきたい。クロップドパンツなど相性抜群！[カラー：A、B、C、D][サイズ：S、M、L、XL]

A(ブルー) B(ブラック) C(ブラウン)

113 HST-T82-113-A/B/C ¥3,990
JOEY

インパクトのあるコントラストが個性的なモックスニーカー。軽量なので疲れにくいのが嬉しい。クロップドやハンパ丈パンツにピッタリ！[カラー：A、B、C][サイズ：M、L、XL]

A(レッド) B(グリーン)

112 HST-T82-112-A/B ¥4,0
JOEY

2色のコントラストが好相性で、スタイリングに
セントを効かせてくれるワンショルダーバッグ
こかレトロな雰囲気が漂う配色が◎。[カラー：A、
法：縦15×横35cm×マチ16cm

40% OFF

A(ブルー) B(ブラック)

117 REB-T82-117-A/B ¥3,717
BLOODHYPE

パイピング部分にチェック柄を落とし込んだスニーカー。一部分にカラーシューホールを配したこだわりの一足。[カラー：A、B][サイズ：M(26)、L(27)、XL(28cm)]

40% OFF

A(ブラック) B(ホワイト)

116 REB-T82-116-A/B ¥4,788
BLOODHYPE

効果的に配されたタータンチェック柄ハイカットスニーカー。足元までしっかりキメて出かけよう!!![カラー：A、B][サイズ：M(26)、L(27)、XL(28cm)]

40% OFF

115 REB-T82-115 ¥4,788
BLOODHYPE

カラフルでPOPなチェック柄が個性を強調し
たハイカットスニーカー。足元までしっかり
キメておしゃれ上級者に!!![サイズ：M(26)、L
(27)、XL(28cm)]

PC、ケータイどちらでもOK!空メール送信で簡単アクセス!! t@myfa.jp

19page.com

SALE

,000円以下アイテムだけでコーデも可能!!

00円以下でゲット出来ちゃうアイテムもアリ!! 「COLLARS×武装戦線」コラボボクサーパンツも要チェック！

20 HVD-T82-120 ¥2,940
POWER TO THE PEOPLE

の裏地に毛足の長いボアを施し暖かさが
プされたパーカは、フードの裏地に
ック柄を配置。袖口と裾に配されたリブ
体を引き締める。[サイズ：M、L、XL]

119 HVD-T82-119 ¥2,625
POWER TO THE PEOPLE

配色ボーダーを裏地に織り込んだカジュアルなスウェットパーカ。フード裏や袖口などの要所にもボーダーを配置。[サイズ：M、L、XL]

A(ブラック) B(グレー)

118 HVD-T82-118-A/B ¥1,995
SLIPPIN AND SLIDIN

トラッドな雰囲気をかもし出すアーガイルプリントを身頃に配したVネックプルオーバー。スタイリングにプラスすれば上品な着こなしが完成する。[カラー：A、B][サイズ：M、L、XL]

ープル) B(グレー) C(ブラック)

23 HID-T82-123-A/B/C ¥2,100
FINAL BASIC

く体にフィットし、シャープな印象を与えてくれるフードカットソー
ツ。前立て内側と袖口裏にはチェックが切り替えられ、アクセントに。
ー：A、B、C][サイズ：M、L]

122 HVD-T82-122 ¥2,940
POWER TO THE PEOPLE

ネイティブ感のあるボーダー柄がおしゃれ度を高めたパーカは、裏返せばワッフルパーカになるリバーシブルタイプ。デニムとの相性抜群で着まわしやすい。[サイズ：M、L、XL]

121 HVD-T82-121 ¥2,940
POWER TO THE PEOPLE

これからの時期必須の定番アイテム、マウンテンパーカにトレンドのチェック柄を落とし込んだ一枚。インパクトがあり、ひときわ目を惹く仕上がりに。[サイズ：M、L、XL]

27 REB-T82-127 ¥2,880
BLOODHYPE

グマフラーをしている様なデザインが
ークなネックウォーマーは、立体感の
編み模様が特徴。首元に配されたボタ
ポイントに!!寸法：縦220×横23cm

126 HVD-T82-126 ¥1,995
POWER TO THE PEOPLE

二種類のチェック柄をつなぎ合わせたリラックス感のあるポンチョ。袖部分にはボタンを配しカーデ風にも変化、ストールとしても使える！

125 REB-T82-125 ¥2,880
BLOODHYPE

ボリュームのある首回りがポイントのポンチョは、取り入れるだけで秋のおしゃれが完成!!落ち着いたカラーで着回し力抜群の一枚。今すぐ買って即使おう!!

124 HVD-T82-124 ¥2,625
SLIPPIN AND SLIDIN

長めのフリンジが巻いた時の雰囲気作りに一役買ってくれるフード付きポンチョ。気軽に羽織れてオシャレにキマる優秀アイテム。

[illegible]31 HVD-T82-131 ¥1,995
POWER TO THE PEOPLE

ック柄を落とし込んだ薄手のネック
ォーマーと、長めの起毛ボアが個性的な
をセットにしたアイテム。寸法：[ネッ
ォーマー]全長：25cm 幅：36.5cm
ローブ]全長：9.5cm 幅：15cm

130 HVD-T82-130 ¥1,995
POWER TO THE PEOPLE

秋らしい配色のジャガードチェック柄を採用したネックウォーマー&グローブのセット。裏地にはフリースを配置。寸法：[ネックウォーマー]縦25×幅36.5cm [グローブ]縦15×幅9.5cm

129 HVD-T82-129 ¥2,940
POWER TO THE PEOPLE

大きめのZIPがPOPな印象を与えるパーカは、袖口や裾部分などに配したボーダーリブが目を引く。レタリングプリントTをインにセットした二枚組。[サイズ：M、L、XL]

128 HVD-T82-128 ¥2,940
SLIPPIN AND SLIDIN

身頃に斜めに配されたZIP使いが特徴のライダースは、インパクトのあるオンブレチェックを採用。ボタンで着脱可能なフードがスタイリングの幅を広げる。[サイズ：M、L、XL]

人気ブランドのオリジナル待ち受けプレゼント中!! http://my-fashion.jp/smart/

⑥ おこづかいで買える!

A(ブラック) B(グレー)

135 GLL-T82-135-A/B ¥2,940
Signify

きれいめコーデからカジュアルまで幅広く活用できる中折れハット。もはや帽子は冬スタイルの定番アイテムだ。[カラー:A、B]

134 GLL-T82-134 ¥2,940
Signify

シンプルなリブ編みのみで仕上げたニットワッチ。缶バッチが付属されているので、スタイリングによってアレンジが可能。防寒効果にもバッチリ!

133 GLL-T82-133 ¥2,940
Signify

スカルの柄がインパクトを与えるニット帽。大きめのポンポンが目を惹く。中綿ブルゾンやネルシャツなどアメカジにピッタリなアイテムだ。

132 GLL-T82-132 ¥2,9
Signify

冬に大活躍してくれるニットキャップ コーデにプラスするだけでお洒落度が ブ!スタイリングを選ばないデザイン しい。

138 GLL-T82-138 ¥1,995
Signify

大きめのハートモチーフトップとレザーのコンビ絶妙なネックレス。可愛らしいモチーフでもアンティークな質感により甘さ控えめなデザイン。寸法:革紐75cm

A(イエローマルチ) B(ブルーマルチ) C(パープル) D(ブラック)

137 GLL-T82-137-A/B/C/D ¥1,995
Signify

人気のチェック柄をベルトに落とし込んだ鮮やかなアイテム。綺麗めからカジュアルまで何にでも合わせられる万能タイプ。[カラー:A、B、C、D]寸法:全長A、B105cm C、D109cm 幅4cm

UP
A(グレー) B(ブラ

136 HVD-T82-136-A/B ¥1,5
POWER TO THE PEOPLE

伸ばすと肘付近まで到達する程の長めの ングスが斬新なグローブ。親指を出す部 施したカラーステッチがポイント。[カラ A、B]寸法:全長:18cm 幅:8.5cm

UP
SET

143 PC-T82-143 ¥2,940
N.S FACTORY

ヴィンテージ風レザーに、コインとクロスモチーフネックレスと、シンプルなブレスの2点セット。通年通して使える便利アイテム。寸法:(ネックレス)全長66cm (ブレスレット)全長20×幅1.5cm

142

UP

BX-T82-142 ¥2,940
box and cox

漆黒の輝きを放つチェコカットパーツに、マリア像トップを配したネックレス。小振りなトップながらも、存在感抜群のトップで、首回りを演出。寸法:チェーン全長43cm

141

UP

BX-T82-141 ¥2,940
box and cox

ブラック×ゴールドのチェコカットパーツが神秘的な雰囲気のロザリオ。ショートサイズが新鮮な首元を演出してくれる。寸法:首回り45cm 下がり(クロス含む)11.5cm

140

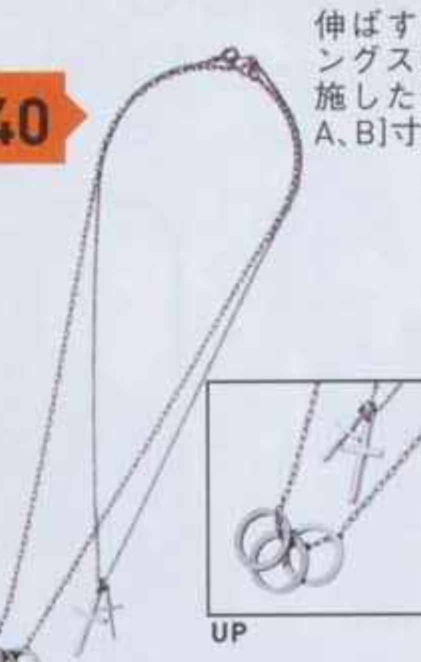
UP

BX-T82-140 ¥2,940
box and cox

大小のクロストップと、3つのリングトップのWペンダント。人気あるトップのレイヤードペンダントはかなり活躍が期待。それぞれ単品でも使える優れもの。寸法:チェーン全長(長)50、(短)43cm

139

GLL-T82-139 ¥2
Signify

腰周りのおしゃれに取り たいキーチェーンは、適 ボリューム感で存在感 ピール。アンティーク感 風合いが大人な雰囲気を しだす。寸法:縦14×横7c

FRONT
BACK
A(ピンク1) B(ピンク2)
C(ブラック3) D(ブラック4)

©高橋ヒロシ(月刊少年チャンピオン)2002-2009

147 CLL-T82-147-A/B/C/D ¥1,890
COLLARS×武装戦線

人気コミックに登場ぁ人気コミックに登場する武装戦線とCOLLARSのコラボボクサーパンツの登場!アイコンであるボーンスカルがバックにプリントされて存在感抜群![カラー:A、B、C、D][サイズ:M、L]

B(ベージュ)
A(ブラック)

146 HVD-T82-146-A/B ¥2,625
POWER TO THE PEOPLE

要所に配された爽やかなチェック地が映えるクロップドパンツは、シンプルなブラックで着回しにもってこい。活躍度大の一本を手に入れてガンガン穿きこなそう。[カラー:A、B][サイズ:M、L]

BACK
UP

145 HVD-T82-145 ¥2,940
POWER TO THE PEOPLE

腰裏やポケット、メッセージをプリントしたサスペンダーの裏にチェック地を効かせたツイル素材のパンツ。裾を折り返せば、またまたチェック地が登場。[サイズ:M、L、XL]

144 HVD-T82-144 ¥2,
POWER TO THE PEOP

プレッピーなチェック地を要所に配し ロップドパンツは、ベージュカラーなの んなスタイルとも相性抜群。刺繍を施 バックスタイルにも注目!!![サイズ:M、L

PC、ケータイどちらでもOK!空メール送信で簡単アクセス!! t@myfa.jp

話題のコラボアイテムで格上げスタイル完結!

今コラボが熱い!montage×Dickiesコラボパンツや、NOOKA×アニメのコラボ時計が登場!

montage×Dickies

MNT-T82-149 ¥14,490
montage

な印象を与えるグレンチェック柄を
た、montageとDickiesのコラボパン
場。キレイでスッキリとした細みの
ットや、コインポケットのデザイン
こだわりが凝縮。[サイズ:S、M、L]

©Fujiko-Pro,Shogakukan,TV-Asahi,Shin-ei,and ADK

A(Doratch) B(SpongeBob SquarePants)

148 NOK-T82-148-A/B A:¥21,120 B:¥19,950
NOOKA

"NOOKA+Doratchコラボ時計が登場！
ファッションブランドNOOKAから、国民的人気キャラクター「ドラえもん」コラボと、世界的人気アニメ、「SpongeBob SquarePants」コラボ時計が登場！ユニークでポップなデザインに注目!!![アイテム:A、B]

緊急参戦!!Devilock福箱が15,750円!売切れ必至!!

あの人気ブランドDevilockから中綿ジャケットやキルトパーカなど合計7点入って15,750円!早い者勝ちだからお見逃しなく!

Devilock

FCR-T82-150 ¥15,750
DEVILOCK

CKから最強福箱が登場！なんと中綿ブ
とグラフィックプリントT、ワッチが必
て活躍度◎の福箱！さらにキルトパー
ャツ・デニム・ストールの合計7点!! 数量
から売り切れる前にゲットすべし！[サ
l、L]※キルトパーカ・シャツ・デニム・ス
はアソートになります。

MyFashion
Fashion HOW TO ORDER

マイファッション 検索 http://my-fashion.jp/smart/(24時間OK)

インターネット/i-mode/Yahoo!ケータイ/EZweb 全対応(の商品コードでお申し込み下さい。)※携帯電話でも画像を見ながらご注文できます。

パソコン・ケータイから「t@myfa.jp」へ空メールをお送りください。折り返しURLの入ったメールが届きますので、そこからもアクセスできます。

shop-support@twn.ne.jp 049-274-7851(月曜〜金曜11:00〜18:00/土日・祝日休)

お読みください

【冬季休業のお知らせ】2009/12/26(土)〜2010/1/3(日)にてカスタマーセンター冬季休業とさせて頂きます。 2010/1/4(月)より通常営業とさせて頂きます。予めご了承下さい。

込み期限:1月24日
れの際はそれ以前に締め切る場合があります。
い方法:代引き(宅配便商品代金引換)、またはクレジットカード(一
のみ)※インターネット、携帯電話からクレジット決済のご利用が可能

価格は全て税込価格となっております。また、送料・配送手数料が別
ます。
1ご注文に付き、配送手数料:全国一律840円(税込)いただきま
送できない地域(一部の離島)がありますので、確認のうえご注文く

のお届け:お申し込みから、2〜3週間の予定です。一部商品につい
の都合上それ以上日数のかかる場合がありますので、ご了承くださ
品によっては、品切れ等によりお届けが遅れる場合やご注文に応じ
場合もございます。商品の発送が事前にご連絡した納期よりも大幅
場合にはMyFashionカスタマーセンターよりご連絡いたします。
キャンセル・交換、御希望の方はMyFashionウェブサイトのショッピ
ドをご参照ください。

●返品:ご利用者が配達された商品をなんらかの理由により返品することを希望される場合は、所定のお手続きをされた上で、商品到着後7日以内に当該商品を指定する住所にご返送いただければ、下記の(ア)〜(オ)に定める場合を除き、返品を承ります。この場合の返品送料はご利用者がご負担ください。ご返品のお手続きについては、MyFashionウェブサイトのショッピングガイドをご参照ください。また、ご不明な点はshop-support@twn.ne.jpまでお問い合わせください。
(ア)商品到着後、8日以上経過した商品
(イ)開梱、またはご使用された商品
(ウ)お客様の責任で商品や梱包に傷や破損が生じた商品
(エ)消耗品
(オ)セット商品の一部商品※セット商品単位での返品のみ受付いたします。
●交換:商品の品質については万全を期しておりますが、万一、不良品が届いた場合は、shop-support@twn.ne.jpまでご連絡のうえ、当該商品を指定する住所にご返送ください。サイズによる交換、または返品には応じられませんので、お申し込み前に必ずご確認ください。
●印刷の都合上、商品の画像が実際の商品の色や素材感と若干異なる場合がありますので、あらかじめご容赦下さい。
●サイズ表記:ストール類は【L(長さ)×W(幅)】、バッグ類は【H(たて)×W(横)×D(マチの最大幅)cm】で紹介しています。
●カラー表記のないものは一色のみの販売となります。
●実際の商品の仕様が、掲載時とは変更になる場合もございます。商品の詳しい説明やその他のアイテムについてはMyFashionウェブサイトをご参照ください。
注)この別冊付録についてのお問い合わせは、MyFashionカスタマーセンター([メールマーク]shop-support@twn.ne.jpまでお願いいたします。

■お客様の個人情報について
株式会社宝島ワンダーネットは、お客様からのお名前、ご住所、電話番号などの個人情報および当社との取引状況などの情報を、商品の発送、カタログやDMの送付、関連するアフターサービス、新商品サービスに関する情報のお知らせの目的で利用いたします。お客様の個人情報の開示、訂正、利用停止などの手続き、および苦情、お問合せなどにつきましては、My Fashionカスタマーセンター(shop-support@twn.ne.jp)までご連絡ください。

のもっとくわしい説明やその他のアイテムについては、マイファッションのホームページをご覧下さい。

メールマガジン会員募集中!!
http://my-fashion.jp/mail/

価格は全て消費税込みです。
通販BOOKに関するお問い合わせは
My Fashionカスタマセンターまで。
shop-support@twn.ne.jp

〒102-0085 東京都千代田区六番町6
勝永六番町ビル二階
宝島ワンダーネット内 マイファッション係
マイファッション http://my-fashion.jp/smart/

smart
smart2月号貼込付録

MASTERSIX NEXT Report

supported by smart

多くの読者が参加しているsmartがサポートする
クラブイベント「MASTERSIX NEXT」今回は参加できなかった読者のためにこのイベントをリポート!

撮影／横江淳

11/20@渋谷Club asia

様々なシチュエーションの恋をテーマにした曲はこの三人ならでは 1stアルバム「恋愛小説」は 1月20日にリリース

ストレートな楽曲を見所満載なパフォーマンスで
披露してくれたBEST

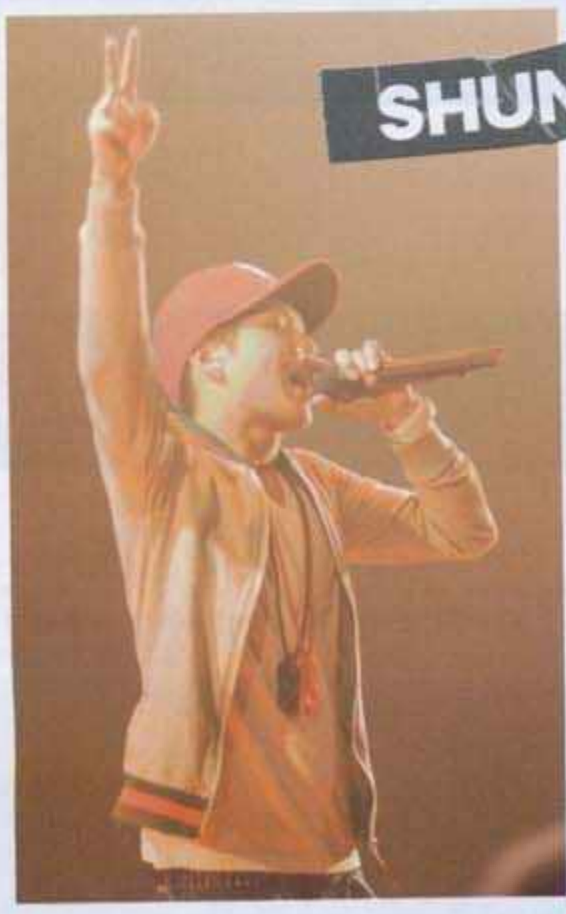

清水翔太の最新シングル「君が好き」のカップリングにも参加する新鋭ラッパー!

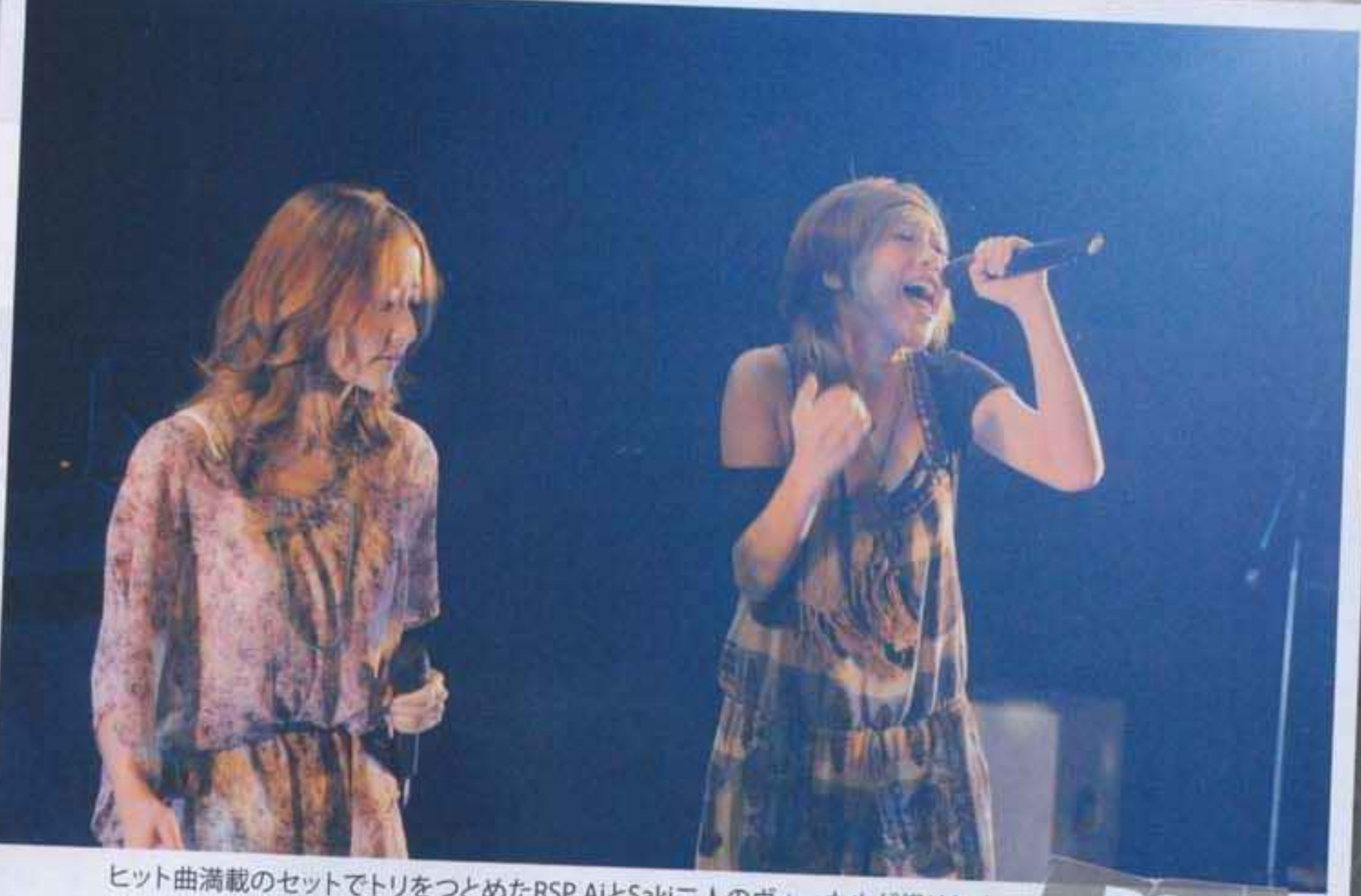

ヒット曲満載のセットでトリをつとめたRSP AiとSaki二人のヴォーカルが織りなす
ハーモニーが心地よく、またしっかりと胸に響きました

式根島出身のシンガー かんなんぼうしと読みます

ルックスもパフォーマンスもかなりキュート!

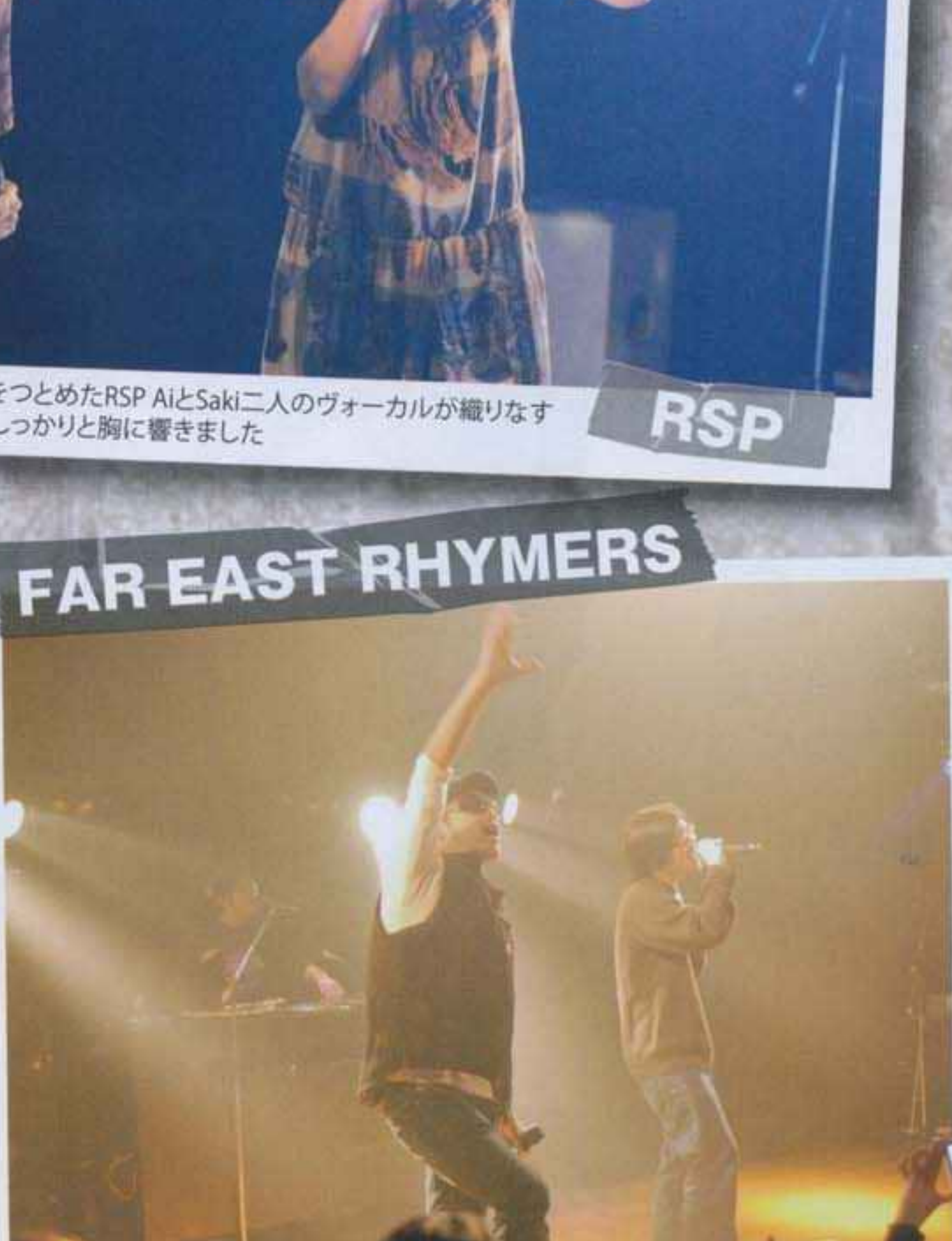

ハイセンスなトラックが絶妙のグルーヴを呼びフロアをわかせたFAR EAST RHYMERS

**MASTERSIX NEXT Vol.5は
2.19(fri)開催!!**

**毎回要チェックなアーチストが出演するこのイベントでは出演者を募集しています
詳しくは ➡http://www.mastersix.com/**

19page.com

SMART MUSIC

INTERVIEW

アーティスト **FPM** エフ・ピー・エム

オススメ曲 「I Think」

Photo:TATSUYA YAMANAKA(Q+A)
Text:YU ONODA

約4年ぶりのニューアルバムが登場!

Fantastic Plastic Machineこと田中知之がアーティスト名をFPMと改名。前作『imaginations』から約4年ぶりとなるニューアルバム、その名も『FPM』をクリスマス・イヴ前夜にリリースする。

「長く音楽を続けていると、僕の音楽を聴かずして知ってる気になってしまう方が増えたり、デメリットもあって。だから、心機一転、名前を略すことにしたんです。ま、過去を清算するつもりはないけど、FPMと名乗ることで、もう1回デビューするような気持ちで作品に向かいましたよ」

ゲストはネーム・ヴァリューよりも適材適所な配役を考慮したMONKEY MAJIKや、ダフト・パンクのメンバーとのユニットでも活動経験のあるFPM作品の常連シンガー、ベンジャミン・ダイアモンド、ターンテーブリストの世界チャンプ、DJ YASAといった面々。そして、宇多田ヒカルなどを手掛けるアレンジャーの冨田 謙、電気グルーヴやDJ TASAKAなどを手掛けるエンジニアの渡部高士からなる鉄壁のプロダクション・チームと共に、柔らかでまろやかな耳触りと抜けがよくファットなハウス・ビート、そして洗練と混沌の間を行き来する上モノの絶妙なバランスを極めていった。GROOVISIONSが手掛けたアートワークに打ち出された耳のアイコンは、この作品が耳のご馳走であることを内容同様、ポップに表している。

「この作品ではエレクトロを通過した豊潤な、良質な音の鳴りを突き詰めたつもり。音質や音圧の良さってことに関しては妥協しなかった。だから、"このアルバム、いい音で鳴ってますね"って言われるのが一番うれしいですね」

DISC
『FPM』
avex
12/23発売

REVIEW

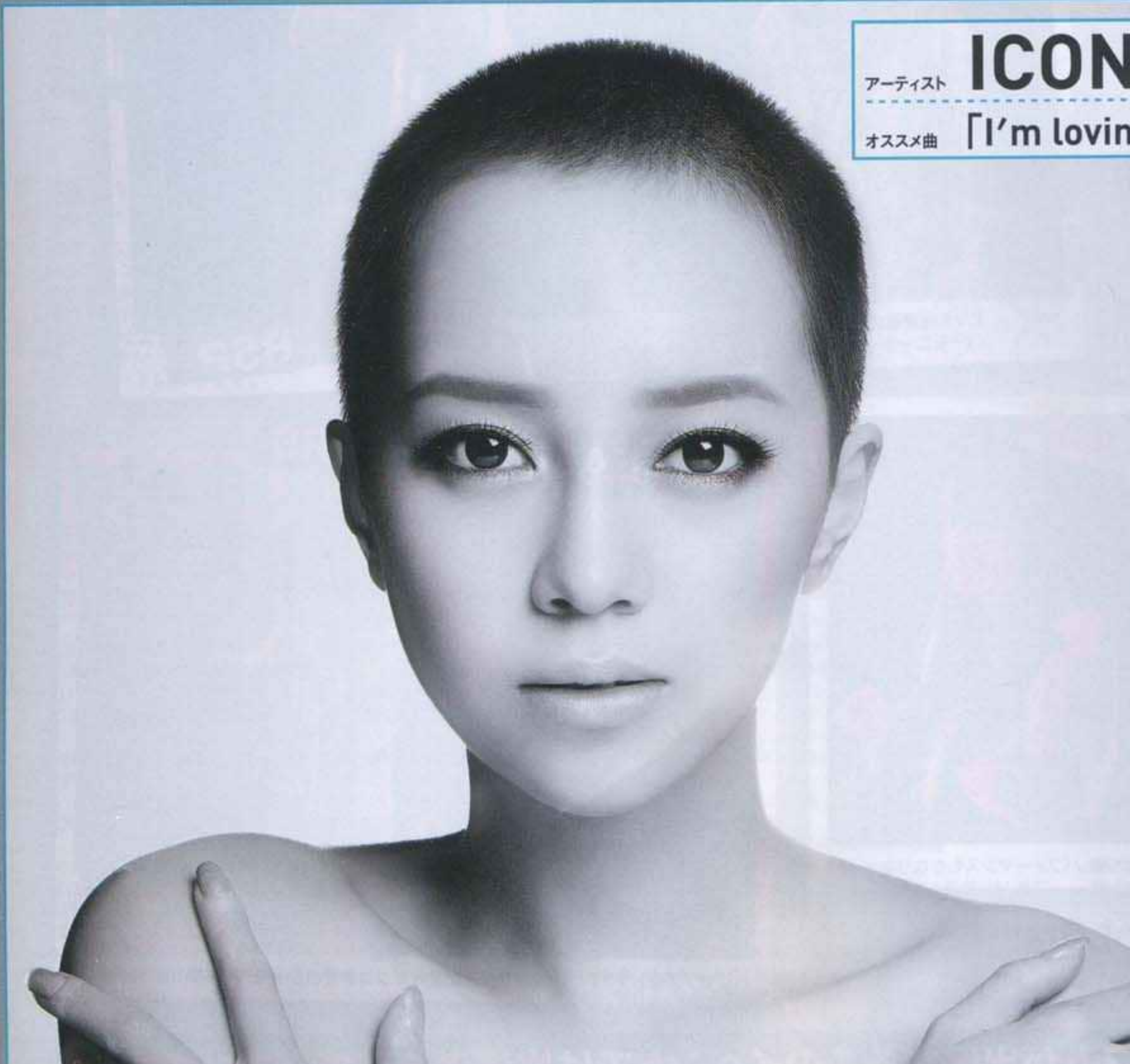

アーティスト **ICONIQ** アイコニック

オススメ曲 「I'm lovin'you」 ICONIQ×EXILE ATSUSHI avex レコ直先行配信中

Text:KANAKO HAYAKAWA

気になる謎の美女の正体。

この可愛らしい顔をした坊主ヘアの女の子は誰だ!? 東京や大阪、名古屋の街角に貼られたモノクロの巨大なビルボード。その中から大きな瞳でまっすぐこちらを見つめる彼女の名前は、ICONIQ(アイコニック)。その名の通り、音楽とモードが作り出すポップ・アイコンとなるべく登場した、新時代のアーティストだ。すでに資生堂マキアージュのCM曲として大量にオンエアされている、スタイリッシュでポップなR&Bチューン「I'm lovin'you」。友達から恋人へと変わるきっかけを探り合う、男と女のロマンティックでスリリングな心模様をEXILEのATSUSHIとのデュエットで歌う、あの透明でキュートな歌声の持ち主である。

そもそも彼女が自ら"ベイビーショート"と呼ぶ今の髪型(坊主)にしたのは、「変わりたい」という強い思いから。以前も音楽活動をしていたが、「本当にやりたい音楽」を見つめ直した結果、自分自身が変わらないと何も始まらない、と決断。その潔い変貌ぶりに多くの大人たちも共鳴し、彼女はICONIQとして新たなスタートを切ることになったのだ。

ちなみに髪はベイビーショートだが、彼女が目指しているのは男っぽい女の子、ではない。むしろ、〈好きなら好きなだけ好きと言えるように〉と、「I'm lovin'you」で彼女が歌うのは、モテテクや恋愛マニュアルを超えた、素顔のままの女の子の気持ち。たとえば、「あのコの気持ちが分かんねぇ〜」とやきもきしているそこのキミ! ICONIQの「I'm lovin'you」を聴けば、さらさらヘアやふわふわ巻き髪のような表面的なモテをとっぱらった先にある、本当の女子心が驚くほど分かるようになるかも!?

Info 2010年2月24日にデビュー・アルバム発売予定!

19page.com

アーティスト **flumpool** フランプール

オススメ曲 「見つめていたい」

Text:KANA YOSHIDA

待望のファースト・フル・アルバムが到着!

映画『MW』の主題歌「MW〜Dear Mr.&Msピカレスク」で話題を集め、デビューから1年足らずで武道館公演を大成功させたflumpoolから、ついにファースト・フル・アルバム『What's flumpool !?』が到着!

「初めてのアルバムなので、シングルから想像できるような"キャッチーで緊張感のあるバンド"というイメージを覆したかったんです。なのでシリアスな曲はもちろん、ファンキーな曲から遊び心溢れる楽曲まで聴ける、いい意味で聴き手を裏切る作品になりました」(誠司/Dr)

「たぶん、初めて僕らの音楽を聴いた人は、ジャンルの幅が広すぎて驚くと思うんです。そのくらいの挑戦作。僕自身も今までと違うタイプの曲が作れて、自分の才能を勘違いしたくらい(笑)。こんな面もあるんだと思ってくれたら嬉しいですね」(一生/G)

そんなバラエティ豊かなサウンドの中にこめられているのが恋人や友達、家族などに向けた"愛情"という深いテーマ。

「全曲の歌詞を書いて思ったのが"許しあうことが大事"ということ。様々な意味で相手の幸せを思えるからこそ、自分の幸せにつながってくると思うんです。それは恋愛についても一緒。相手を思い、一歩引けるような恋愛が理想。とはいえ、そんな大人ではないのでいつも失敗ばかりですけど(笑)」(隆太/Vo & G)

そのビジュアルやサウンドからはクールな空気が漂っている。しかしプライベートでは子供心がまったく抜けないよう。

「最近はマンガにハマっていて、特にハマってるのは『GANTZ』。みんなで登場人物になりきって『GANTZ』ごっこが始まったりすることも(笑)。……これじゃあ、小学生から精神年齢変わってないですね(苦笑)」(元気/B)

DISC
『What's flumpool !?』
A-Sketch
12/23発売

19page.com

アーティスト **遊助** ユウスケ

オススメ曲 「羽」

Text:MASAKI MUGIKURA(BTR)

遊助のファースト・アルバムが完成!

'09年3月、シングル「ひまわり」でデビューして以来、6月にリリースしたトリプルA面シングル「たんぽぽ/海賊船/其の拳」、11月にリリースした「いちょう」と、立て続けにヒットを記録している"遊助"。'09年、名実ともに最も活躍した"男性ソロ"アーティストであり、年末の各新人賞候補の最右翼でもある彼が、待望のファースト・アルバム『あの・・こんなんできましたケド。』をリリースした。「ひまわり」「たんぽぽ」「いちょう」など、"黄色い植物"の名を冠した一連のシングル曲はもとより、「バッハのG線上のアリア」をモチーフとしたアルバム・リード曲「羽」、さらには童子-Tやleccaをフィーチャリング——ではなく"遊turing"した楽曲、秋のファン感謝イベントで公開レコーディングされた「海賊船〜一万人の船員Ver.〜」など、計14曲が収められたこのアルバム。タイトルは何やら控え目(?)だけど、無論その内容は彼らしい細部へのこだわりに満ちた、非常に濃いものとなっている。ミドルテンポのラヴソングからアゲアゲのパーティ・チューンまで、その曲調や詞世界は様々だけど、そのいずれにもしっかりと刻み込まれている遊助自身の"人となり"。そして、"笑って泣いて、共に歩んでいこう"という彼ならではのポジティヴなメッセージ。それを決して押しつけることなく、そっと背中を押すようにして伝えようとする遊助。そう考えると、このアルバム・タイトルも、ある意味、非常に彼らしいと言えるのかも。年が明けた2月からは、待望の全国ツアーもスタート。遊助の快進撃は、まだまだ終わりそうにない。

DISC
『あの・・こんなんできましたケド。』
MASTERSIX FOUNDATION
発売中

初回盤

通常盤

19page. com

REVIEW

アーティスト **阿部真央** アベマオ

オススメ曲 「いつの日も」

Text:MASAKI MUGIKURA (BTR)

ニューシングルは、絶頂のラヴソング！

'09年1月、デビュー・アルバム『ふりぃ』によって鮮烈なデビューを果たした19歳のシンガーソングライター、阿部真央。ぶっきらぼうなようでいて繊細、そしてコントロール不能にパワフル、けれども胸をギュッと締め付けられるほどキュートという恐るべき振り幅を持った"声"と抜群のメロディセンスで、多くの人々に衝撃を与えた彼女が、シングル「貴方の恋人になりたいのです」以来、約5ヶ月ぶりとなるニューシングル「いつの日も」をドロップする。前シングルを筆頭に、抑えられない"恋の衝動"を玉砕覚悟でストレートに描き出す、といった印象の強い彼女だけれど、この表題曲「いつの日も」は、それらの楽曲とはやや趣向が異なっている。本人曰く、「幸せな時期に、幸せを感じている気持ちを書いた曲です」。王道ポップスと言って良い流麗なメロディラインに乗せて、決して荒ぶることなく彼女がしっとりと歌い上げるのは、絶頂期にある恋人たちの溢れ出るような幸せの感情である。恋愛の初期衝動とはまた違う、もっと安らかで——それが失われてしまわないかどうか、思わず不安になってしまうような幸福感。とはいえ、カップリングの「give me your love」では、〈私が欲しいなら／あなたの「好き」を見せて〉と、持ち前のツンデレ・ヴォーカル(?)を爆発させ、続く「私は貴方がいいのです」では、タイトル通り、リスナーの目を真っすぐ見据えて離さない、凛とした迫力を示す彼女。その激烈な"声"の振り幅に、相変わらずクラクラと翻弄されてしまうような、実に阿部真央らしいニューシングルだ。

DISC

「いつの日も」
PONY CANYON
1/13発売

※初回限定盤には、2ndアルバム『ポっぷ』(1／27発売)収録曲「モンロー」を、高校生時代にレコーディングした「モンロー～高校生のあべまver.～」の着うたフル®無料ダウンロード用アクセスシート封入。

初回盤

通常盤

REVIEW

アーティスト **Half-Life** ハーフ ライフ

オススメ曲 「orange」

Text:MASAKI MUGIKURA (BTR)

注目の3ピースが待望のメジャーデビュー！

ギター、ベース、ドラム——そして、"歌"。3つの楽器の"音"とひとつの"声"が生み出すアンサンブルの妙味を、独創的な形で高めようとする気鋭の3ピース・バンド＝ハーフ ライフ。緻密に構築されたアンサンブルとエモーショナルな歌で、全国各地のライヴハウスを席巻中の彼らが、アルバム『second narrow』で待望のメジャーデビューを果たした。'00年、ベースの岡村を中心に、カナダのバンクーバーで結成。現地でヴォーカル&ギターの上里が加入した後、帰国。'05年、ドラムの福島が加入することによって、現在のスタイルが確立したというハーフ ライフ。'07年、満を持して生み落とされた自主制作音源『色彩』が、ライヴ会場での手売りのみという販売形態にもかかわらず2000枚以上のセールスを記録。'09年7月に正式リリースされたインディーズ盤『sympathy』が、各インディーズ・チャートで、新人としては異例の好セールスを記録するなど、着々とその評判を高めてきた彼ら。その何よりの特徴は、メンバー全員で組み上げていくという楽曲の独創性にある。各楽器が強烈な存在感を示しながら、グルーヴという一点に向けて高まり、そして溢れ出す圧倒的なエモーション。それはモノクロームの景色を鮮やかに塗り替える、ロック・ミュージックならではの激烈なマジックを宿しているのだ。岡村と福島と同郷(徳島)であり、インディーズ時代から親交のあるチャットモンチーの3人も惜しみない賛辞を寄せているハーフ ライフ。今後の活躍が大いに期待される、注目のニューカマーの登場だ。

DISC

『second narrow』
tearbridge records
発売中

REVIEW

アーティスト **閃光ライオット2009** センコウライオット2009

オススメ曲 「Second Life」

Text:MASAKI MUGIKURA(BTR)

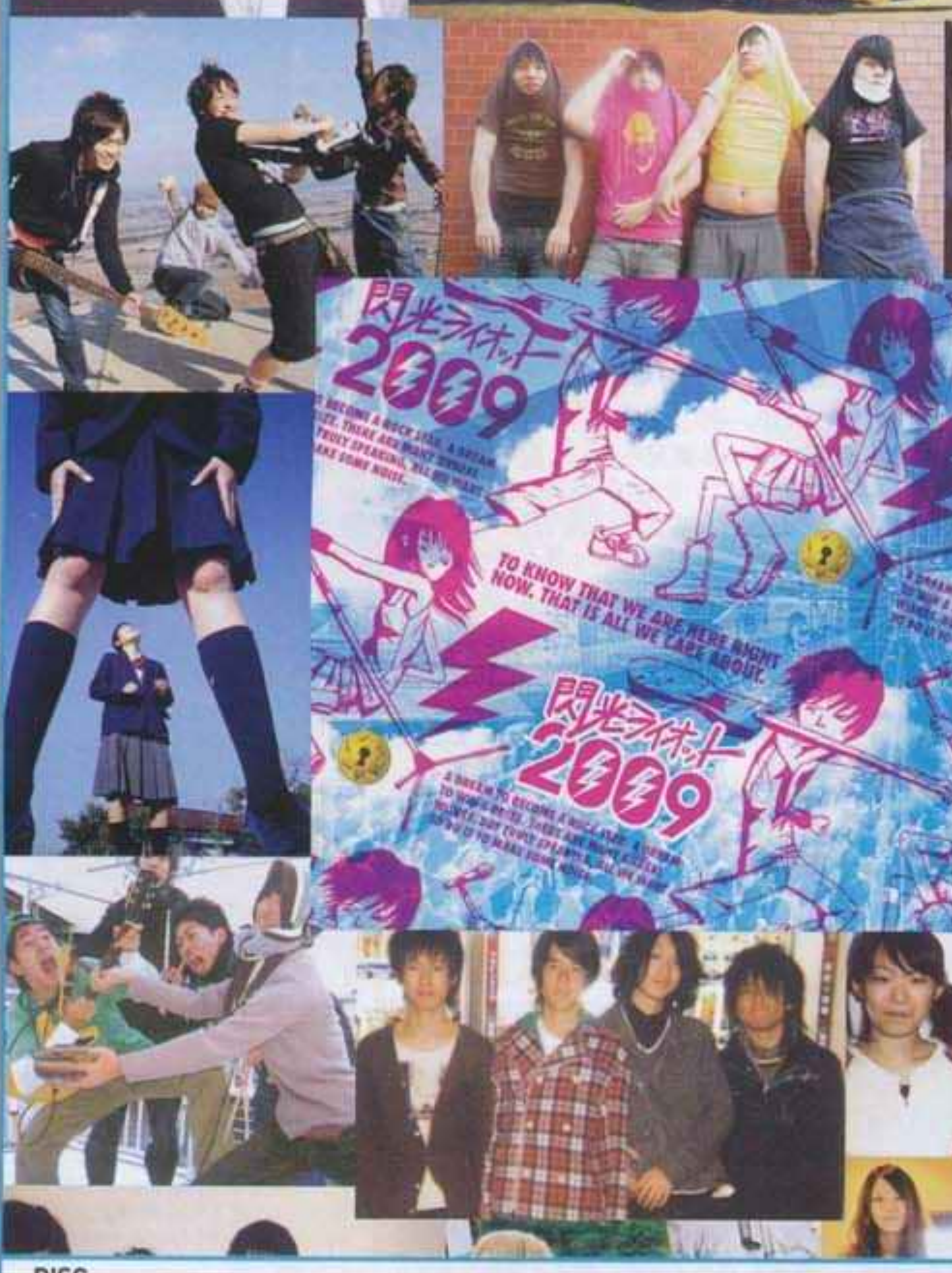

青き10代の衝動が詰まった奇跡の一枚！

TOKYO FMの人気番組「SCHOOL OF LOCK!」がSony Musicとタッグを組んで立ち上げた、"10代による10代のための夏フェス"＝"閃光ライオット"。"10代限定"で全国からデモテープを募集し、スタジオ審査、ライヴ審査など、数度にわたる厳選な審査を経て選ばれたティーンエイジ・ミュージシャンたちが、夏の晴れ舞台で熱演を繰り広げるこの夏フェス。第2回となった'09年は、au by KDDIも参画し、ライヴ審査出場者の音源を「着うた®」で配信、8月8日のフェス当日までに約22万ダウンロードを記録するなど、さらにスケールアップした形で行われたこのフェスのコンピレーション・アルバムが登場した。審査員はもちろん、当日会場に集まった10000人を超える観客たちからも高い支持を獲得し、見事グランプリに輝いた栃木代表のメロディックパンク・バンド＝SHIT HAPPENINGや、準グランプリに輝いた福岡代表の男女混成バンド＝CHEESECAKE、さらにはThe SALOVERS、ズットズレテルズなど、すでに各方面から注目を集め始めているバンドまで、この夏ファイナリストとして"閃光ライオット"のステージに立ったティーンエイジ・ミュージシャン全14組のスタジオ音源が、余すことなく収録された本作。そのクオリティは、昨年同様相当に高い。「明日の音楽シーンを担うミュージシャンは、きっとこの中にいる！」という言葉が、ある種の信憑性をもって響く、"奇跡"のような一枚だ。ちなみに、その価格は、'08年同様、'09年も税込み690円(！)。こちらも、"奇跡"のような破格プライスとなってます！

DISC
『閃光ライオット2009』
閃光レーベル
発売中

REVIEW

アーティスト **ステレオポニー**

オススメ曲 「木漏れ日のジャーニー」

Text:MASAKI MUGIKURA(BTR)

ステージに咲いた、ステレオポニーの花！

ファースト・アルバム『ハイド.ランジアが咲いている』を引っさげ行われた初のワンマン・ツアー「A hydrangea blooms」。その追加公演であり、自身最大規模の会場となった赤坂BLITZ公演の模様を収めたステレオポニー初のライヴDVD『1st Tour A hydrangea blooms 2009』。沖縄出身、平成生まれのガールズ・バンド＝ステレオポニー。彼女たちの'09年は、まさしく激動の年であった。2月にリリースしたセカンド・シングル「泪のムコウ」が、オリコン・チャートでいきなり初登場2位を記録、その後メンバー全員の高校卒業を待って東京へと本格進出。6月にはファースト・アルバム『ハイド.ランジアが咲いている』をリリース。そして、7月からスタートしたワンマン・ツアーのファイナルとして迎えたこの日、8月22日の赤坂BLITZ公演。それは彼女たちにとってひとつのクライマックスとなるような、とても重要なライヴであった。凛とした切れ味を持ったロック・チューンから、往年の歌謡曲のようなマイナー調のメロディをもった楽曲、そして会場が一体となってシンガロングできるポップ・チューンなど、次々と繰り出される表情豊かな楽曲たち。オープニングではやや緊張気味だった彼女たちの表情も、次第にこぼれるような笑顔へと変わってゆく。アンコールまで含めて全16曲。合わせて収録されたオフショット満載のツアー・メイキング映像ともども、ファンやスタッフなど多くの人々に見守られながら、やがてつぼみが花開き、大いに咲き誇ってゆくような、そんな瞬間を捉えた貴重なライヴ映像となっている。

DISC
『1st Tour A hydrangea blooms 2009』
gr8!records
発売中

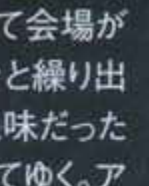

19page.com

音楽ツウのコレが好き! MUSIC LOVER'S♥FAVORITE SONG

今月もすんげぇ～名曲を4人のミュージックマスターに紹介してもらいました。ホント"いい!"と思ういいラインナップです! まずは聴いてみてください!!

スキマスイッチ
常田真太郎さん

INFORMATION
アニメ「鋼の錬金術師 FULLMETAL ALCHEMIST」(MBS・TBS系)のオープニングソング「ゴールデンタイムラバー」や「虹のレシピ」「雫」などを収録した待望のニューアルバム『ナユタとフカシギ』が絶賛好評発売中! 1月から全国ツアーがスタート!

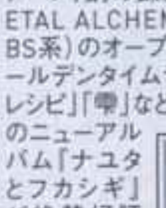

LOVER'S♥FAVORITE
槇原敬之
「CLASS OF 89」
シングル「彼女の恋人」より
(ワーナーミュージック・ジャパン)

J-POP

セルフプロデュース・アーティストのカップリングは名曲の宝庫!?
槇原敬之さんの作りだすシングルが名曲揃いなのは語るまでもないですよね。しかしシングルに含まれるカップリングは、あまり表に出ることがありません。カップリングというくくりの中にこそ、セルフプロデュースとも言える形態で活動しているアーティストの本質が見えているような気がするんです。今回取り上げた「彼女の恋人」のカップリング曲「CLASS OF 89」は本当に素晴らしい曲。特に歌詞の中のストーリーの展開がまるで短編小説を読んでいるような一人称モノローグ形式なので、楽曲を聴きながら映像を想像するとかなり染み渡るかもしれません……。

LOVER'S♥FAVORITE
THE ROOSTERS
「恋をしようよ」
アルバム『THE ROOSTERS』より
(コロムビア)

ROCK/PUNK

現存するPUNKのほぼ全ての間口を持つすごいBAND!
一口にPUNKと言っても、メロディックやガレージ、ゴシックやハードコアと、現在では様々に枝分かれして入口に困っている貴兄も多いと思いますが、現存するPUNKのほぼ全ての間口を持つすごいBANDが日本にいたのドS! 海外の影響で誰もが肩パッド入れてシュッとしようとしてた1980年に、時代錯誤とも思われるストーンズばりの黒っ黒なR&Rを、真っ黒なスーツで、しかもチョッ速で演奏してライブハウス・シーンの度肝を抜いた伝説のルースターズ! 甘いバラードからNEW WAVEまで奏でる深い懐と、それをまとめ上げたVo.大江慎也のセンスに学べっ☆

BEAT CRUSADERS
ヒダカトオルさん(Vo./Gt.)

INFORMATION
自主企画〈BOYZ OF SUMMER〉と少年ナイフのイベント〈SPACE X'mas〉ですっかり年末気分なお面BANDのギタボー(Gt.Vo.)41歳。年末の聖張COUNT DOWN JAPAN09-10まで休みNOTHING!

RSP
Aiさん

INFORMATION
女性ヴォーカルデュオRSPのヴォーカルとして活躍。ニューシングル「恋哀歌～あの日に帰りたい～」は、"一生一緒にいようｂ!"と約束した彼に裏切られた女性の心理をリアルに描いた、泣き別れソング。ひと肌恋しいこの季節にぴったりの一曲です。

LOVER'S♥FAVORITE
BORO
「大阪で生まれた女」
アルバム『BOROゴールデン☆ベスト ー反省なき反逆ー』より
(徳間ジャパンコミュニケーションズ)

J-POP

今回の"5秒で泣ける曲"は、「大阪で生まれた女」!
まいど、Aiです! 「大阪で生まれた女」、実は18番まであること、知っていました? 聴き終えたときには、切ない恋愛映画を観たように胸がいっぱいになる曲です。もちろん、短いシングル・バージョンでも十分に女心の葛藤と決意が伝わる物語。"大阪で生まれた女"が東京に出るという答えが語るのは、愛する男への何にも代えがたい強い想いです。同時に簡単に捨てることができないくらい、大阪は愛される街。"大阪で～"というフレーズを口ずさむだけで、泣けてくるー(造?)曲。そんな関西ラバーな私やけど、「あんたについていくわ!!」と思わせてくれる男性、募集中です(笑)。

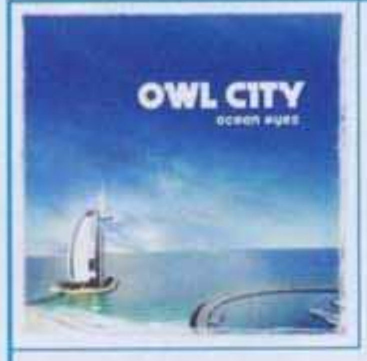

LOVER'S♥FAVORITE
OWL CITY
「Fireflies」
アルバム『Ocean Eyes』より
(Universal Republic / 輸入盤)

POP

アコースティックでドリーミーなエレポップ
My Spaceから火のついたアメリカ、ミネソタ州の小さな町から出たエレクトロ・ソロ・ユニットOWL CITYの「Fireflies」が夏からお気に入りです! エレクトロと言っても最近流行りのハウス、クラブ向きのアゲアゲ系のものとは違って、アコースティックでドリーミーなエレポップでどこかノスタルジックな雰囲気で癒されます。私も詞を書いていたり、出かける準備をしていたり、何か作業をしているときに聴いていて、生活のBGMとしてもぴったりですよ。さわやかでキラキラしたメロディーが気持ちよくて、夏だけでなくこの冬のサウンドトラックとしてオススメです!

ミュージシャン
BoAさん

INFORMATION
2001年5月30日に日本デビュー。オリジナルアルバムはデビュー以来6作連続でオリコンチャート1位を獲得。'09年3月に全米ビュー。NEWシングル「まもりたい～White Wishes～」が好評発売中。

DISC SELECTION

ROCK
『ザ・ビトレイド～裏切られし者たち』
ロストプロフェッツ
Sony Music Japan International
発売日:2010.01.13
★オススメ曲「ホエア・ウィ・ビロング」

これぞ21世紀版『ネヴァー・マインド』
そのハードでアグレッシブなサウンドと、ナイス・ルッキングで世界を魅了。イギリスを代表するバンドのひとつである彼らの3年半ぶりのアルバムが完成。初のメンバー・プロデュースで仕上げた作品は、これまで以上にダークでネガティブなトピックが目立つ。しかし、持ち前のエモーショナルでポップなサウンドやシャウトにより、その言葉たちは輝いた生命力を放つ。ニルヴァーナの名盤『ネヴァー・マインド』に通じる、カッコよさを感じるハズです。(松永尚久)

POP
『CAROL』
Chara
ユニバーサルシグマ
発売中
★オススメ曲「ミスターロンリー」

ソウルフル・ポップの金字塔　真っ赤なハートを感じる新譜
セクシー過ぎるジャケットのリボンのレッドは、アーティストCharaのハートのバイブレーション。ざらざらした質感のロック・チューンから、キラキラのラブリー・ポップまで、Charaの全てが凝縮された濃密な一枚。Smart読者の男子は、女子の秘められた胸の内をここで学ぶべし。ワイルドな心が暴れだす「breaking hearts」と、真夜中の気配に満ちた「溺れたい」が特にオススメです。シンガーの宝物って、正直であることなんだね。(小田島久恵)

ROCK
『ア・コーラス・オヴ・ストーリーテラーズ』
アルバム・リーフ
P-VINE
発売日:2010.1.13
★オススメ曲「There is Wind」

4年ぶりとなる新作をリリース!
アメリカ、インディーロックシーンの中で燦然と輝くアルバム・リーフが4年ぶりとなるアルバムをサブ・ポップからリリースする。本作はリリース前から彼らの最高傑作といわれるほどの完成度の高いアルバムです。インストなサウンドに様々な音楽要素を詰め込んだ本格派のこのバンド、ポストロック好きならば、このアルバムは必ずチェックしていただきたい一枚なのです。彼らのライヴはここ日本でも高い評価を得ているが、4月には来日ライヴも決定済です。(池田義昭)

POP
『あの日の海』
コリーヌ・ベイリー・レイ
EMIミュージック・ジャパン
発売日:2010.01.20
★オススメ曲「Closer」

癒しの歌姫が復活です!
リスナーの心にそっと寄り添う、そんなジェントルな歌声で話題を呼んだデビューアルバム『コリーヌ・ベイリー・レイ』から早くも4年。夫を亡くすという非情な痛みを伴った活動休止、そして新たな制作過程を経て生まれたのは、生命力に満ちあふれた音楽集。ときにソフトに、ときにソウルフルに、ときにペーソスに……音楽を奏でることへの瑞々しい喜びが、キャンバスに濃く塗り込まれているよう。どこまでも伸びやかに届く彼女の歌声に身を委ねていると、何もかもが許せてしまいそう。(小野貴弘)

R&B/POPS
『エレメント・オブ・フリーダム』
アリシア・キーズ
J records / Sony Music Japan International
発売中
★オススメ曲「ダズント・ミーン・エニシング」

'09年最後にして最大の話題作!
'08年の『サマソニ』での圧倒的なパフォーマンスも記憶に新しいアリシア・キーズの通算5枚目となる新作が到着。美麗なバラード「ダズント・ミーン・エニシング」が既に先行シングルとして大ヒットを記録しているが、アルバムもはやR&Bの枠を軽く飛び越え、ポップフィールドの土俵で堂々たる勝負を挑むかのような、圧倒的なクオリティ。ビヨンセと並ぶ新世紀のポップアイコンとしての地位を確たるものにするであろう、まさに決定打。(荒牧徹平)

POP
『PAST<FUTURE』
安室奈美恵
avex trax
発売中
★オススメ曲「FAST CAR」

そのタイトルに偽りなし!
このアルバム、ホントにすごい。前アルバム『PLAY』をサウンド面から支えたT.Kura&michico、Nao'ymtをはじめ、国内外のトラックメイカーたちが、ここぞとばかりに送り出す、アグレッシヴでアクロバティックな楽曲の数々。先鋭的なビートとセンス溢れる上モノ、予測不能な展開とアレンジ。ポップを"狙う"のではなく、"ポップ"そのものを更新しようとする野心すら感じられる、実に痛快な一枚。トップランナーとは、かくあるべしという見本のようなアルバム。最高!(麦倉正樹)

ROCK
『オール・トゥモローズ・パーティーズ』(DVD)
V.A.　★オススメ曲「I Wanna Be Your Dog」
(song by Iggy and the Stooges)
WARP FILMS/BEAT RECORDS
発売中

イギリス発個性派音楽フェスの実像に迫る!
10周年を迎えたイギリスの個性派音楽フェス「オール・トゥモローズ・パーティーズ(ATP)」。毎回1アーティストがキュレーターとなり出演者を決めるというユニークなスタイルで行われる「ATP」の魅力とスピリッツを堪能できるドキュメンタリーDVDがリリース! イギー&ザ・ストゥージズ、ソニック・ユース、ポーティスヘッド、ヤーヤーヤーズ、ゴシップなど、貴重なライブ映像も多数収録。洋楽ロック好きは要チェック!(編集部)

ROCK
『THIS IS FOR YOU～THE YELLOW MONKEY TRIBUTE ALBUM』
TRIBUTE
アリオラジャパン
発売中
★オススメ曲「LOVE LOVE SHOW」(song by 奥田民生)

イエモン結成20周年の記念トリビュート盤!
解散から5年以上の月日が流れても、その唯一無二の存在感と、名曲の数々は決して色あせることのない、ジャパニーズ・ロックンロール・バンド。それがTHE YELLOW MONKEY。結成20周年を記念し、初となるトリビュートアルバムが登場。彼らの音楽性の幅広さを物語るように、さまざまな豪華アーティストが集結したこのアルバムを聞くと、改めてイエモンの偉大さを感じることができる。あぁ、再結成しないかなぁ。(編集部)

19page.com

DEMOテープ募集
SonyMusic
HIPHOP,R&B,REGGAE,ROCK
新人アーティスト募集中!!
〒102-8353 東京都千代田区六番町4-5
(株)ソニー・ミュージックレコーズ
MASTERSIX FOUNDATION デモテープ係

COLUMN

GENERAL HEAD MOUNTAIN 松尾の戯言タイムズ

GENERAL HEAD MOUNTAINボーカル松尾昭彦による連載。戯言ますますヒートアップ!

第弐之戯言

「遠い遠い、本当に未来だと思っていた2010年。」

どこまでも夜が続いて行く様な感覚、寒い季節特有の闇に浮かぶキラキラ眩しい光であったり、何だか人肌恋しい刺さる風の冷たさであったり、年末特番の情報が解禁になり「うぉー、今年も眠らせない気かい?」と高鳴る鼓動であったりと、私にとっては激動の年となった2009年の終わりを匂わす心地よい時の流れと、これからも続くだろう未来への一方的な期待と不安、そんな隙間より突風が如くお邪魔いたします。

2010年、私が活動しているこのバンドがひっそりと10周年を迎える。思い返せば色々なことがあったのだろうが、正直、上手く思い出せない。断片的に繰り返す「あんなこと」や「こんなこと」への手触り的に判断すれば、「非常に濃く美しい日々だったのでは?」と、まだ実感が湧いていないのか、何とも他人事の様にも思える10年。ただ、そこにはいつだって私が存在したことには間違いない。素晴らしき運命に感謝。

遠い遠い、本当に未来だと思っていた2010年。幼少期の私に出来た想像と言えば、やれロボットだ、やれ空を飛べるだ、そんな可愛いおままごとレベル、「せんせい、ぼくはね、おおきくなったらね、ロボットになるからね、せんせいとけっこんしてあげるね」爆弾大爆発。ならば、せっかくなのでロボットになって夢を叶えてあげましょう。必殺ビーム光線を連射すべく、目はパッチリ二重に、鋭い眉毛はアクセント。敵を確実に察知すべく、鼻筋は高くきりっと。燃料は短時間で補給したい、唇はぷるんと色気たっぷりに。情報漏洩を防ぐべく、ボリュームを抑えつつもふわりと風になびく黒髪に緩めのパーマをかけて。その気になれば岩をも噛み砕く顎は、悔しいほどシャープに演出。どんな些細な情報も聞き逃さない、耳は程よく福耳でありながらも絶妙の肉厚。これを…こうやってこう組み合わせるとロボッ…イケメン! イケメンになってしまったじゃないっ! ラッキー!

私の頭の中は、今日も楽しく活動中。乱文、失礼。

GENERAL HEAD MOUNTAIN／2000年1月、Vo.Baの松尾を中心に結成した新進気鋭の3ピースロックバンド。独創的なメロディと叙情的な詞で注目を集める。メンバーは松尾昭彦(Vo.Ba.)、オカダコウキ(Gt.)、海太(Dr.)。気になる最新情報はオフィシャルサイト(www.generalheadmountain.com)でチェック!

RECOMMEND

2010年注目アーティスト!

2010年、音楽シーンを索引するのはこのアーティストたち!

レコチョク

レコチョク うた
http://recochoku.jp/cms/
リコメンダー／レコチョク事業本部：糠沢雅史さん

Juliet「ハルラブ」
1/27CDリリース!
(ユニバーサルミュージック)
2009年夏にデビューした、マイコ、ユミ、ハミの3人からなる海と109が大好きなギャルユニット。カリスマギャルモデル小森純が作詞で参加するなど、ギャルを中心に人気沸騰中。2010年もギャルが熱い!

mini「Special memory」
配信中!
(avex trax)
モデル事務所を経営し、自身も「S cawaii!」などでカリスマモデルとして活動するmini。デビュー曲が優先を中心に話題を集めている。プロデュースを担当するのはGreeeeNのJINと話題性もバツグン!

ドワンゴ

dwango.jp(うた)
http://dwango.jp
リコメンダー／dwango.jp 宣伝・PR担当 吉田 仁さん

ICONIQ×EXILE ATSUSHI「I'm lovin' you」
12/16 配信開始!(配信限定)
rhythm zone
EXILE ATSUSHIとのコラボを実現! 資生堂「マキアージュ」TV CFソングで一気に注目度の高まっているICONIQ(アイコニック)。その話題の楽曲「I'm lovin' you」配信中♪

Supercell「君の知らない物語」
CD発売中!
Sony Records
ニコニコ動画にて披露した楽曲の総再生回数が2000万回を軽く超えるインターネット発の驚異のユニット。本楽曲では、1曲を通して歌詞に「切ない青春」を描いています。

music.jp

music.jp超高音質
http://music.jp
リコメンダー／music.jp 邦楽配信事業部：政 裕次郎さん

ヒルクライム「もうバイバイ」
CD発売中!
UNIVERSAL J
地元・新潟を中心に徐々にファンを獲得している2人。1度聴いたら忘れられない歌詞とメロディーで多くの人の心をつかみ、2009年に大ブレイク! 2010年も期待のユニットです。

JASMINE「NO MORE」
CD発売中!
ソニー・ミュージックアソシエイテッドレコーズ
2009年のデビューで「新時代の幕開け」を全リスナーに印象付けた本物のシンガーソングライター。ストレートな歌詞表現にトラック、メロディーセンス、ビジュアルとすべてが新しい感覚に溢れています。

出張の最強パートナーは
あの定番が不動の強さを発揮!?
トローリーケース部門

大混戦を制したのは
コスパ高めの万能カバン
トートバッグ部門

アリキリ石井も参戦！
新定番ブランド誕生か!?
メッセンジャーバッグ部門

全員納得の出来で
あの名門ブランドが2連覇
バックパック部門

今年売れまくった
あのカバンがグランプリに
ブリーフケース部門

東京、大阪、ニューヨーク、ロンドン……
世界の部屋を大公開！
ぬくもりのある
インテリア

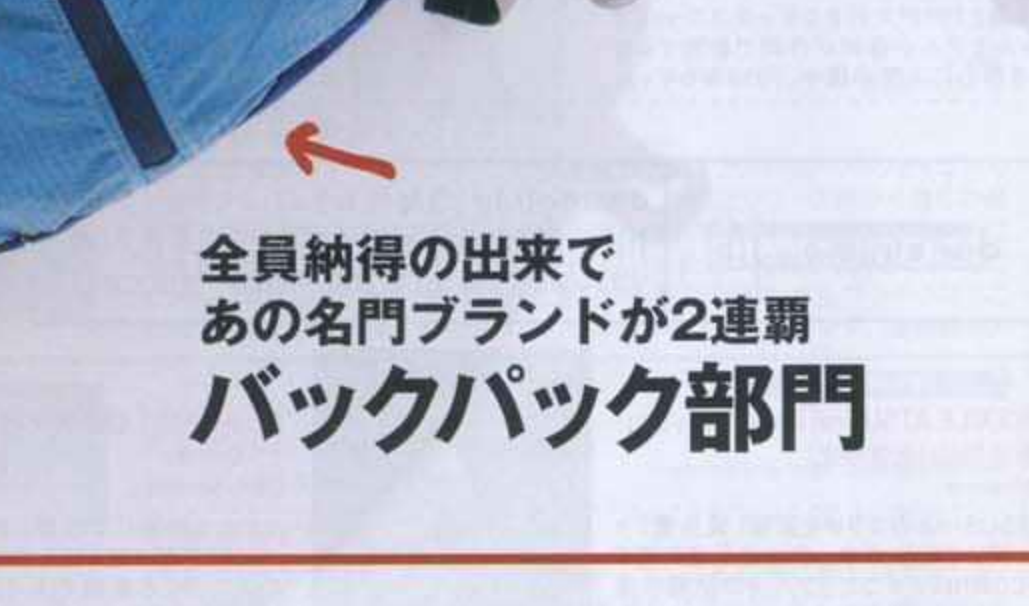

smart 卒業生に贈る
おしゃれな「大人服」実例集
冬のリアルスタイル
スナップ100!

19page.com

カバン オブ ザ イヤー 2009

Kaban of the Year 2009

今年発売の
全カバンから
プロの目利きが
最高の逸品を
決める！

19page. com

今年発売となったあらゆるカバンのなかで、機能、デザイン、品質、実用性、コスパが優れた、本当に"買い"なカバンはどれなのか？　今月のMonoMaxは、職人から専門家まで、カバンに精通したプロの目利きたちとともに、カバン オブ ザ イヤーを開催！　ブリーフケース、トートバッグなど主要5部門別に、その実力を徹底辛口ジャッジし、グランプリを決定する。カバンに詳しいMonoMaxでしか読めない、この冬最大のスペシャル特集！

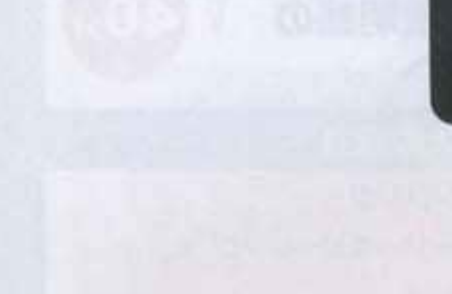

[男のブランドニュース]

MonoMax 01月号

smartの大人版！

定価500円 絶賛発売中！

最新情報満載のブログもCHECK!

http://monomax.jp

19page.com

おトクな今こそ
ラ・パルレにGO!

ニキビ
ニキビ跡

今ならなんと1コインで体験できるチャンス!

男の肌トラブルに プロの緊急対策

肌のコンプレックスを克服したいなら今がチャンス!
ラ・パルレでプロの本格ケアがたった500円で
体験できるぞ。年末年始を楽しく過ごすために、
肌の悩みをケアしてすっきり素肌を手に入れよう!

ニキビ内外コース

いまならナント!
冬フェア特別価格
500円
お試し1回 50分

初めての方限定 お一人様1回限り（税込）
H22／1／24（日）まで
通常会員価格 50分 10,500円

お腹トリートメント
体の内側からキレイに

エステティシャンの熟練したトリートメントで体内に溜まった老廃物の排出をサポート。

クレンジング
肌の汚れを浮かせて落とす

天然植物エキス配合のゲルで肌の汚れを落とし、ニキビの原因となる古い角質や汚れもケア。

スクライバー洗浄
毛穴の奥の汚れをケア

1秒間に2万8000回の超音波振動でミスト化された洗浄水がケアなの汚れを落とす。

バイオプトロン
肌代謝UPをサポート

可視光線の光エネルギーが、肌の生まれ変わる力をサポート。

スクライバー導入
肌に潤いを与える

超音波+イオン導入で高濃度ビタミンCを浸透させる。

コチラもオトク!!
自分のペースで
無理なくはじめる

定額エステ

平日OPEN～16:00（受付）限定

明快料金 / 自由に選べる / 充実のコースメニュー

毛穴の黒ずみやざらつきをケアしてなめらか肌へ 40分

コースの流れ
- クレンジング
- スチーマー&エレクトロクレンジング
- ハンドトリートメント（顔orデコルテ）
- 肌別パック（3種からセレクト）
- 頭皮&肩トリートメント

肌のターンオーバーを促して透明感のある肌へ 40分

コースの流れ
- クレンジング
- スチーマー&ピーリング
- セルサー
- 頭皮&肩トリートメント

上記を含む全4コースから、お好きなコースをセレクト!ライフスタイルやご予算に合わせて月々のケア回数も選べます。

月額料金（税込）
入会金 事務手数料 無料

月1回 プラン	7,350円
月2回 プラン（1回あたり 6,300円）	12,600円
月4回 プラン（1回あたり5,775円）	23,100円

顔筋（ガンキン）トレーニング プログラム

顔のたるみが気になる方へ!!
肌を支えている筋肉を鍛えてシワやたるみを引き上げるケアです。
お試し 1回 75分
初めての方限定
お一人様1回限り（税込）
H22／1／24（日）まで
通常会員価格 15,750円
3,150円

痩せマッチョコース

細身のシャツやスーツが似合う体型を目指す!
運動不足なカラダをEMSで筋力運動。引き締まったシャープなボディラインをつくります。
初めての方限定
お一人様1回限り（税込）
H22／1／24（日）まで
通常会員価格 12,600円
お試し 1回 60分
2,100円

NEWS!!
ラ・パルレ オリジナル メンズコスメ La FURERU（ラ・フレル） 新発売!!
ニキビ内外コース（50分）+ラ・フレルトライアルキットが 今ならなんと! 2,100円（税込）でお試しできます
H22／1／24（日）まで

電話からの予約は
携帯・PHS OK
0120-860-239（パルレにサンキュー）
受付時間10:00～19:00（一部店舗を除き、定休日木曜日）
お電話の際は「スマートを見た!」と一言を!

携帯からでもパソコンからでも予約OK!
http://860239.jp
もっとに詳しく知りたい方は ラ・パルレ 検索

※各キャンペーンコースはH22／1／24（日）まで（お一人様1回限り、1コースまで）※表示価格は全て税込価格です。■営業時間／10:30～20:00（日・祭日は10:30～18:00）木曜日定休（最終木曜日は営業）※サロンによって営業時間・定休日が異なる場合がありますので、ご予約の際にご確認ください。■未成年の方は保護者の同伴が必要となります。■病気などで通院または、薬を常用されている方はエステサービスを受けられない場合もございますので、あらかじめご了承ください。■コースの効果には個人差があります。■お試しコース体験の際に、コースならびに商品の販売についてご案内をさせていただきます。

関東
（東京）
新宿東口メンズ店
渋谷メンズ店
池袋店
AYUSARI錦糸町店
北千住店
赤羽店
AYUSARI蒲田店
自由が丘店
吉祥寺店
立川店
町田店
（神奈川）
横浜西口店
本厚木店
（千葉）
千葉店
AYUSARI船橋店
柏店
（埼玉）
AYUSARI大宮店
所沢店
本川越ペペ店
春日部店
（栃木）
宇都宮店
（群馬）
高崎店
（茨城）
土浦店

北海道・東北
（北海道）
札幌店
（宮城）
仙台店

甲信越・北陸
（富山）富山店
（石川）
金沢店
（長野）
松本店

東海
（静岡）
静岡店
浜松店
沼津店
藤枝店
掛川店
（愛知）
名古屋駅前店
豊田店
（岐阜）
岐阜店
（三重）
四日市店

関西
（大阪）
梅田店
天王寺メンズ店
京橋店
枚方店
（兵庫）
神戸三宮店
姫路店
（京都）
AYUSARI京都店

中国・四国
（岡山）
岡山店
（広島）
広島店

九州
（福岡）
天神店

ラ・パルレは日本エステティック業協会推奨サロンです。

メンズエステのパイオニア
La PARLER
ラ・パルレ
エステ業界唯一の上場企業

"くるりとユーミン"の新曲は、全国の本屋さん、コンビニで買えます。

2009年12月25日発売！ 価格680円

史上初!! くるりとユーミン、夢のコラボレーションソング「シャツを洗えば」が書店流通、A4雑誌サイズで発売! くるりとユーミンの未公開写真、直筆の似顔絵、塗り絵が入ったスペシャルブックレット付きです!

■CD GAP40周年キャンペーンソング
M1.シャツを洗えば
M2.シャツを洗えば(Instrumental)
■スペシャルブックレット
制作:NOISE McCARTNEY RECORDS
SPEEDSTAR RECORDS
発売・販売:株式会社 宝島社

「シャツを洗えば」はHPで視聴できます!
「シャツを洗えば」特設ページ
http://www.quruli.net/shirt/

PVは、都内の某ライブハウスで撮影! (本商品には含みません)

お求めは全国の書店、一部のコンビニ、インターネットで。 http://tkj.jp お問い合わせ先:03-3234-4621 宝島社

毎日の生活に、さほど不便を感じない下半身とムダ毛
コンプレックスを感じませんか？

君はきらめく

TOKYO NORST CLINIC
東京ノーストクリニック グループ
Men's Adviser

総院長:門野 衛一郎 ●診療時間 AM10:00〜 ●年中無休・土日も診療 夜間診療実施中

chapter1 INFORMATION
カウンセリングで新しい自分を想像しよう

下半身に悩んでいても、いざ治療になると不安がいっぱいなはずです。恥ずかしくないか、傷跡は、痛みは、治療費は・・・安心してください。ノーストはそんな患者さんの心の負担をどれだけ軽くできるかを第一に考えています。まず、ノーストのカウンセリングは先生とマンツーマン方式。恥ずかしくなく君の症状にあった確実な治療法をアドバイスできます。予約の上来院すれば診察・カウンセリングは無料。もちろん電話での相談も24時間OKです。ぬぐい去れない不安があるならノーストに相談してみませんか。きっと新しい自分が想像できるはずです。

仮性	カントン	真性
簡単に剥けますが、普段包皮が被っているため、不衛生で炎症などを起こす場合があります。	包皮口が狭いため、締めつけが原因で大きく腫上がったり、包皮の部分が裂ける事もあります。	平常時・勃起時とも皮を剥く事ができません。包皮内で癒着や、亀頭の発育を妨げる要因にもなります。

chapter2 NORST OPERATION
最先端の治療で100%の安心感

切って治す「コスメティック・サージェリー法」は亀頭直下に切除ラインを持っていき、患者様個々の状態にあった医療器具を使用、しかも縫合をマイクロコンプリートスーチャーという美容外科的縫合法を採用しているため自然にむけた人と見分けがつかなくなります。痛みについても安心して下さい。テープ式麻酔「ペンレス」を併用した瞬間表面麻酔法による基礎麻酔の後、速効性と持続性のブレンド麻酔を実施。治療中は触れた感覚もなく、治療後も痛みを感じることはありません。切らずに治す「コスメティックアシスト法・マスター法」はどちらも二重まぶたを形成する技術を応用し皮にクセをつける治療法です。どの治療法が適用されるかは「自然な仕上がり」という観点から判断し、ベストな治療が選択できます。

STEP1 電話相談 予約	STEP2 診察 カウンセリング	STEP3 治療	STEP4 支払い アフターケア
まずは、24時間対応のフリーダイヤルで相談・予約を。	診察・カウンセリングは、Dr.とのマンツーマン。恥ずかしくなく相談できます。	最先端の治療は3種類。患者さんの症状に応じて最適な方法が適用されます。	安心して治療を受けていただくために、ノーストでは安心の各種医療システムを完備。
電話で治療の相談から、予約を入れていただければ君だけの時間を設定します。	予約すれば無料のカウンセリングが受けられます。君の症状にあった治療法を見つけることができるはず。	治療時間は40分程度。もちろん通・入院は不要ですから日常生活に支障はありません。 君は大丈夫？ 包皮の小さなブツブツは尖圭コンジローム の疑いがあります。痛みやかゆみはありませんが、他人に感染する性病ですので、まずはご相談を。	無料のアフターケアを実施しています。また24時間対応のフリーダイヤルがありますから治療後の相談もOK。

chapter3 PRICE & AFTER CARE
治療費と安心の各種医療システム

ノーストは切る治療で総額73,500円（学割制度あり63,000円）切らない治療は37,800円からというコストパフォーマンスに優れた価格。（消費税・薬代・アフターケア含む）しかもお支払い方法も現金各種カードの他、金利ナシの分割制度や18才以上であれば頭金・保証人なしで最高84回払い・最低月々5,000円からの医療クレジットも申し込めます。学生可、携帯電話しかお持ちでない方でも申し込めます。もちろん秘密厳守です。またノーストで治療を受けられたすべての患者さんは無料でアフターケアが受けられます。仕上がりの確認や不安なことがあったら24時間いつでも御連絡ください。（取材協力　東京ノーストクリニック）

- 上野 648 台東区上野1-20-1 上野東相ビル10F
- 札幌 648 中央区北二条西2-33 加森ビル4F
- 盛岡 648 盛岡市盛岡駅前北通5-14 メルベイユ盛岡第6ビル4F
- 秋田 648 秋田市中通4-17-12 一鍵ビル4F
- 仙台 648 宮城野区榴岡2-1-10 猪飼ビル5F
- 郡山 648 郡山市栄町9-3 日邦ビル2F
- 新潟 648 新潟市中央区東大通2-3-7 ハイエスト新潟ビル6F
- 長野 648 長野市南千歳1-3-16 丸佐ビル3F
- 宇都宮 648 宇都宮市駅前通り3-1-1 薄井ビル4F
- 水戸 648 水戸市三の丸1-4-9 大洋ビル2F
- 池袋 648 豊島区南大塚3-50-3 TJ大塚ビル 5F
- 新宿 648 新宿区歌舞伎町1-2-1 ナインティー新宿ビル9F
- 渋谷 648 渋谷区道玄坂1-20-2 オリエンタル道玄坂安達ビル5F
- 町田 648 町田市森野1-34-13 TMビル3 4F
- 八王子 648 八王子市横山町9-20 透1ビル3F
- 千葉 648 中央区中央3-2-2 八田ビル4F
- 柏 648 柏市末広町9-3 松の屋ビル2F
- 横浜 648 神奈川区鶴屋町3-35-1 NKテクノビル8F
- 大宮 648 さいたま市大宮区桜木町2-278-2 並木ビル5F
- 高崎 648 高崎市八島町117 宮沢ビル5F
- 甲府 648 甲府市丸の内1-2-9 吉野家ビル6F
- 静岡 648 静岡市葵区両替町2-7-12滝浪ビル6F
- 名古屋 648 中村区名駅2-28-5 ナカムラビル3F
- 豊田 648 豊田市神明町1-37 水野ビル2F
- 岐阜 648 岐阜市神田町5-7-2 小林ビル2F
- 金沢 648 金沢市広岡1-2-14 コーワビル6F
- 京都 648 下京区東洞院七条下ル塩小路町520 三ツ林ビル5F
- 梅田 648 北区太融寺町5-8 ダイヤモンドレジャービル9F
- 堺 648 堺区宿院町東4-1-2 ヨークフェニックス2F
- 神戸 648 兵庫県神戸市中央区下山手通4-1-17 丸中ビル3F
- 姫路 648 姫路市立町77 三輪ビル2F
- 岡山 648 岡山市表町2-3-1 高木ビル2F
- 広島 648 南区的場町1-7-1 的場ビル3F
- 高松 648 高松市丸亀町4-1-4F
- 福岡 648 中央区天神3-16-17-2F

24時間 無料相談・予約

24時間365日／携帯電話からもOK
0120 FreeDial 0120-12-7411

セルフ診断／オンライン予約受付中!
ホームページ www.norst.co.jp/
無料メール相談 norst@norst.co.jp

大人気の缶コーヒー［ルーツ］シリーズ 『リアルブレンド ロイヤルミックス』が好評発売中!

『ルーツ リアルブレンド ロイヤルミックス』を、今回はご好評にお応えし、1ケース（190g缶・30本入り）を抽選で5名様にプレゼント。ご希望の方は、ハガキに氏名、勤務先名、部署、お勤め先の郵便番号・住所・電話番号を明記の上、〒102-8388千代田区一番町25㈱宝島社smart編集部「2月号ルーツ リアルブレンド ロイヤルミックス」係まで。問JT「ルーツ」キャンペーン事務局 0120-714-002

注目のセレクトショップROYAL FLASHが 話題の施設、池袋エソラにオープン!

人気セレクトショップROYAL FLASHが11月27日、池袋エソラの4Fにオープン。池袋店ではレディースの品揃えが増え、一味違ったセレクトが楽しめる。オープン限定アイテムなども揃う予定。友達同士はもちろんカップルでも楽しめるショップとなっているのでぜひ一度足を運んでみては。㊟東京都豊島区西池袋1-12-1 Esola 池袋 4F問ROYAL FLASH 池袋店 ☎03-5952-0394

THE SUIT COMPANY銀座数寄屋橋店が移転オープン 移転にともないオープニングセールも実施!

ザ・スーツカンパニー銀座数寄屋橋店が、2010年1月2日㈯移転オープン! 新店舗は銀座数寄屋橋交差点付近で駅から近く、より便利に、店内もよりスタイリッシュに生まれ変わる。期間限定のオープニングセールは店内商品すべて10%OFF! ㊟東京都中央区銀座4-2-15塚本素山ビル1F 問ザ・スーツカンパニー銀座数寄屋橋店 ☎03-3562-7637（オープン以降、1月2日より）URL:www.uktsc.com

［ICE-WATCH］クリスマス期間限定ショップが マルイシティ渋谷、京都髙島屋、大阪髙島屋に登場!

カラフルなデザインが印象的な、ベルギー発のリストウォッチ【アイスウォッチ】の期間限定ショップがクリスマスに向け、続々と登場。様々なデザインやカラーがフルラインで揃うのでプレゼントも自分でも楽しくなりそう。マルイシティ渋谷1F 12月10日〜27日、京都髙島屋1F 12月1日〜25日、大阪髙島屋2F 12月16日〜25日 問ビヨンクール カスタマーセンター 0120-803-301

薄手でやわらかい肌触りがたまらない UNIQLOのマイクロフリースコレクション

きめ細かく、なめらかで、ずっと触っていたくなるようなマイクロフリースがUNIQLOから登場! マイクロフリースならではのプリントの美しさ、発色の良さをいかした柄が豊富に揃う。無地のタイプはカラーバリエーションも充実、さまざまなスタイルに合わせて色違い、柄違いで楽しめる一着はくせになること間違いなし! 価格：1,990円 問UNIQLO 0120-090-296 URL:www.uniqlo.com

ケータイで借りて自宅に届く 「LISMO Video DVDレンタル」

ケータイで最新のDVDが借りられる「LISMO Video DVDレンタル」の基本料金が値下げに。DVDが最大4枚まで借りられる「基本プラン4枚コース」の月額利用料金が980円（税込）。さらに初月基本料金が無料になるほか、1月31日までは基本料金が480円（税込）になるキャンペーンも実施中。ぜひ一度お試しあれ! 問auお客様センター 0077-7-111

©STUDIO HITMAN／映画「ROOKIES」製作委員会 ©Hachiko,LLC=

チャッド・ポーター×ショーン・パーマー 大注目のコラボレーション第2弾登場!

今期のショーン・パーマーは、夏に話題沸騰させた"チャッド・ポーター"とのコラボレーション第2弾を実現! そのラインナップは、ヴィヴィッドカラーにチャッド・ポーターによる斬新なアートワークをあしらったCP-12、ライン使いを基調にしたアクティブなCP-14の2種類。型にはまらない作風でさらにパワーアップしたアイテムはどちらも注目度大!! 問chiyoda info.☎03-3589-1871 URL:www.chiyodagrp.co.jp ネット通販可

メキシカンサラペとOG CLASSIXの コラボレーションデニムがついに登場!

ワークパンツで人気のオージークラシックスは、カラフルで独特なグラデーション、デザインの中にどこか素朴な風味を持つ手織り素材のサラペを使いこだわりのデニムを完成。リーバイス501XXの型を流用しノンウォッシュでどんなカテゴリにもマッチしやすいスタイルを演出してくれる。㊟神奈川県藤沢市藤沢4-5-2 問ルチアーノガレージマーケット ☎0466-29-3677 URL:www.luciano.co.jp

スマートインフォメーション
smart Information

ZOZOTOWNがWINTER SALEを開催 600以上にも及ぶブランドがSALE価格で!

インターネットショッピングサイト「ZOZOTOWN」にて、2009-2010 WINTER『BOMB A SALE』を開催。BEAMSやUNITED ARROWSなど人気セレクトショップから、メンズでは、FATなどの大人気ブランドがSALE価格でお求めになれます! さらに3月31日までなら全国どこでも送料無料なので、このビッグチャンスに欲しい商品をゲットだ!! 問ZOZOTOWN URL:http://zozo.jp/

やりすぎフェスタin京橋花月 〜劇場版芸人都市伝説〜

この夏、東京で大きな盛り上がりを見せた「やりすぎフェスタ」が、大阪・京橋花月に上陸! 今もっともアツいNON STYLE、しずる、フルーツポンチ、はんにゃ、オリエンタルラジオの5組が座長を務めるこの公演は、座員・日替わりゲストも東西の人気芸人が大集結! 詳しくはホームページ（http://www.yoshimoto.co.jp/kyobashi/）にて。問京橋花月 ☎06-6881-3681

メンズアンダーウェア・ブランド「HOM」が 『HO1』2010年春夏シリーズを発表!

トリンプが取り扱うフランス生まれのブランド「HOM（オム）」より、水平に開く窓「カンガルーポケット」で人気のボクサーブリーフ『HO1』2010年春夏シリーズが登場! 今シーズンは好評に応え、アイテムを倍増、新アイテム7シリーズを含め全8シリーズを展開する。（1月下旬発売）問トリンプ・インターナショナル・ジャパン株式会社 0120-104-256

「G-SHOCK PARTY WORLD TOUR 2009」 イベントのファイナルを東京にて開催

世界11カ国18都市で開催された「G-SHOCK PARTY WORLD TOUR 2009」が12月28日（月）新木場ageHaにてFinalを迎える。会場では、G-SHOCKの世界観を伝える映像や新商品、世界中のアーティストによるアートワークなどを展示。豪華出演陣の競演を見逃すな! g-shock.jp/stwをチェック! ㊟東京都江東区新木場2-2-10 問ageHa ☎03-5534-2525

「セラミカ クロノグラフ」シリーズの カラーモデルが入荷発売中!

1989年に誕生し、今年で20周年を迎えた「セラミカ」コレクションのカラーモデルが入荷発売中。New『セラミカ クロノグラフ』は、インダイヤルのサークルにパープル、グリーン、ブルーの3カラーを採用、よりグラフィカルかつ大胆に手元を彩ってくれる一本に仕上がっている。問スウォッチ グループ ジャパン㈱ ラドー事業部 ☎03-6254-7331

KATHARINE HAMNETTから メンズウォッチの新作が登場!

KATHARINE HAMNETTメンズウォッチの新作はスタイリッシュな印象のカラー展開で、そのデザイン構成には作り手の強いこだわりが感じられる。くわえてヘビーなメッシュストラップと大振りなフラットケースで、ワイルドにもポップにも存在感を発揮する仕上がりとなっている。問キャサリンハムネットプレスルーム ☎03-5784-3327

あなたがタレントに向いているかが分かる 携帯を使ったタレント適性チェックサービス

芸能界には興味があるけど、自分には適性があるの? そんな疑問を解決してくれるのがこのタレント適正チェック。簡単な質問に答えるだけであなたのタレント適性度がひと目で分かる。もちろん、無料なので、すぐにでも知りたい人は、今すぐ右のQRコードでアクセスを! さてあなたの適性は何%? 問ワタナベエンターテイメントカレッジ 0120-300-151

読めばニューカレドニアに旅立ちたくなる! 『明日、アリゼの浜辺で』新潮社より発売

天国にいちばん近い島、ニューカレドニアを舞台にした連作短編集『明日、アリゼの浜辺で』が12月21日に発売。早期退職を打診されたサラリーマン、売れない脚本家、離婚を決めた主婦、不倫に疲れたOLなど、個性豊かな登場人物の身に起こる小さな奇跡を詰め込んだ物語は、疲れたあなたの心を癒してくれるハズ 問新潮社出版部 ☎03-3266-5411

9page.com

編集部宛にお送りいただいたハガキにご記入の個人情報は、プレゼント発送のみに使用させていただきます。

YAMANOTE
何でも話せるドクターがいる

快適治療で超変身
山の手であんしん
猫ひろしがイチオシっ
包茎治療は、これで解決！
男の悩みと戦う"カワルンダー強さの秘密"が今、明かされる
日本中の"男の悩み"と戦うために最新の技術と優しい心を持つ5人が"山の手"からやってきた！今回は、彼らの強さを大公開!!

頼れる親身力
猫ブルー
親身な対応が得意技の猫ブルー。男性同士、話を聞いて最適な治療を考える。熱心で冷静な等身大のヒーローなのだ。

確かな治療力
猫イエロー
最新麻酔と確かな腕で立ち向かう猫イエロー。痛みをおさえた上で、治療跡も気にならない仕上がりは、まさに華麗な技術力の証だ！

心強い安心力
猫レッド
安心・快適な超変身に全ての情熱をかける、われらが猫レッド。アフターケアは無料！超徹底した安心ぶりで信頼できるぞ！

繊細な対応力
猫パープル
細やかな対応で評判の気配り屋、猫パープル。相談・予約は24時間の無料"ホッとライン"!!予約制と個別待合室でプライバシーを守る！

優しい財布力
猫グリーン
財布思いの猫グリーン。包茎治療との併用治療で割引になるぞ！学生なら"学割"が可能だ！しかも友人と一緒だとお得な"友割"もあるぞ！

次回、カワルンダーに出動命令が！

ALL 祝 NEW
すべてが新しくなったよ
"ボイス案内"
"Webサイト"

悩める男の味方は、いつでも君のそばにいるぞ！
君もカワルンダーへアクセスだっ!!

山の手形成クリニックの頼れる先生たちだよ♥

相談も！予約も！ **http://1342.y-c.jp**
山の手形成クリニック　検索

"さぁ今すぐカケルンダー" 猫ひろしボイス案内 **0120-413-222**
"相談しやすいと大好評" 電話で相談・予約 **0120-517-511**

【男の悩みに対応】亀頭下のブツブツ・亀頭増大術・強化術・長茎術・埋没治療・ED治療・性病治療・ワキガ・多汗症治療・脱毛症治療・コンジローム

形成外科・泌尿器科
Artificial Plastic Surgery
山の手形成クリニック
仙台・新潟・大宮・千葉・新宿・上野・横浜・静岡・名古屋・京都・大阪・岡山・広島・福岡

僕の包茎治療ドキュメントがTVで放送されたよっ！
体験談はWebサイトを見てね!!

お問い合わせ番号
K1342

19page.com

STUSSY新作アイテムを特別プレゼント!!

〆切／1月22日（金）当選者の発表は発送をもってかえさせていただきます。 撮影／TOSHIAKI SHIGA

A

A. Crown XXX L/SL Tee

B

B. XXX Mesh Ballcap

C

C. XXX Jean

D

D. XXX Polo

E

E. XXX B.D. L/SL Shirt

F

F. Shelter III Jacket

G

G. Classic Talk Camo Zip Hoodie

H

H. Madras Pile Top

I

I. Basic Stripe B.D.L/SL Shirt

★ 応募方法 ★

読者プレゼントへの応募は、宝島社のアンケートサイトよりおこなってください。バーコード対応の携帯電話をお持ちの方はバーコードを読み取ってアクセスしてください。
パソコン、バーコード非対応の携帯電話をお持ちの方は、右記のURLよりアクセスできます。**https://ssl.tkj.jp/e/smart02/**
また、アンケートに回答するには、宝島社アンケートサイトの会員登録が必要です。登録された個人情報はプレゼントの発送、
アンケート集計についてのみに使用し、そのほかの目的には一切使用しません。宝島社のプライバシーポリシーについては右記のURLをご覧ください。**http://tkj.jp/privacy/**

次号のsmartは1月23日(土)に発売します!!

19page.com

ひとつウエノ男になる!

上野クリニック

電話相談
24時間男性カウンセラーが直接お話いたします。
0120-508-550

テープ案内
診療内容・資料請求などテープ案内をいたします。
0120-087-008

ご予約・メール相談
携帯電話からもアクセスできます。
www.ueno.co.jp

●上野クリニックの詳しい資料を差し上げます。フリーダイヤル又はHPからお申し込み下さい。

24時間電話受付診療時間10:00~20:00(年中無休)

ご紹介できる全国のクリニック

ご紹介できる全国のクリニック	札幌 011-252-6000	仙台 022-723-3000	新潟 025-241-4000	大宮 048-642-1000	八重洲(さくら) 03-3274-4000	上野 03-3876-7000
新宿 03-3343-4000	渋谷 03-3406-9800	横浜駅前 045-290-4000	千葉 043-221-8000	静岡 054-275-0100	名古屋 052-562-5000	名古屋栄 052-968-7900
京都 075-352-5000	大阪北 06-6456-3000	大阪南 06-6634-3000	岡山 086-224-9000	広島 082-511-5000	福岡 092-415-6000	鹿児島 099-812-3800

※公的医療保険は適用されません。詳しくは、各院までお問い合わせください。

19page.com

TITOのお気に入りばんざい

【FAT"TITO"の好きなKOTOコラム】⑤ ジーパンのリペア

Photo: HIROYUKI TOMIMORI

リペアとカスタムは違うと思います。

今回は、モノではなくコト。ジーパンのリペアについてです。このコラムは、基本的にクラシックなものを紹介していますが、そもそもクラシックなものって、永く付き合うことを前提にしています。ただ、カタチあるものは崩れ壊れていくもので、特に日常的にタフに着込んでいるデニムパンツ/ジーパンはその最たるものです。

おそらく僕の世代は、いわゆる「ヴィンテージブーム」を経験した最後の世代だと思います。当時の記憶では、501品番で状態の良いGOODサイズは到底手が出せず、ウエスト38インチ以上のBIGサイズを選ぶか、品番を505、502、はたまた517（ブーツカット）にまで広げ、色落ちなどを楽しむ傾向が強くなっていました。

僕はというと、友人からラッキーで手に入れた502のほぼデッド状態のもの以外は、状態も悪く色もかなり薄い501Sタイプやビッグ E などを手に入れるのがやっとでした。ただ、状態が悪いというのは、普通にビリビリに破れていますから（笑）、そのままでは穿けないものばかりです。しょうがなく、いろいろな古着屋やジーンズ屋にお直しをお願いして、穿ける状態にする必要がありました。

きっと、その頃の慣れでしょうか？ 今でも、FATのジーパンを年単位で穿き込んで、裾やポケット入口部、そして、袋布などに破れが出てくると、その都度、お直しに出すようにしています。あの頃は、当て布になるべく年代や色落ちを合わせた生地を使って、目立たないように直していましたが、今は逆にまっさらな生デニムを当ててもらうようにしています。そうすることで、洗っていくうちに今までとは違う変化が確認できるので、さらに愛着も湧いてきます。

また、あくまでリペアはリペアで、カスタムではありません。やり過ぎは注意です（笑）。

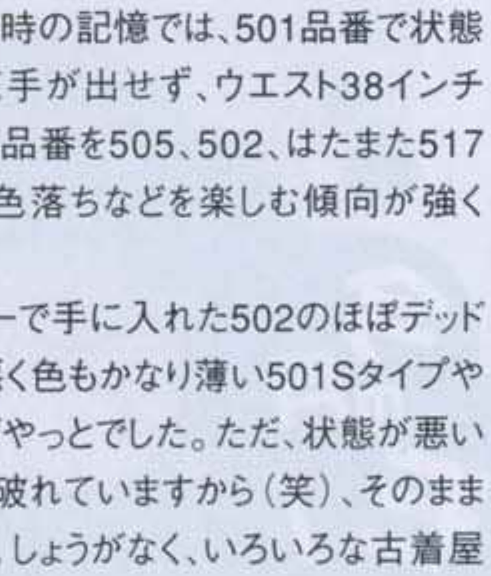

TITO（ティト）
FATデザインチーム

2010年、原宿ヘッドショップの初売りは「1月2日（土）/ 正午」スタート。店頭初となる数量限定のNEW YEARパックは、超クリエイティブパッケージ。TITO氏曰く「うちのプロダクトチームはホント馬鹿ですね（笑）。皆さんビックリすると思いますよ」とのこと。ファンならずとも発売が楽しみだ。

【FAT Official Site】www.fatyo.com
【FAT SPORT Official Site】www.fat-sport.com

村上 隆の連載 リニューアル 第1回

村上 隆の MONOガイド

アーティストを創るモノ

アートを創り出すのが仕事であるアーティスト・村上隆さんは、
実は様々なこだわりがつまった「モノ」によって構成されていた。その「モノ」の美学に迫る!

photo_KENTARO MATSUMOTO text_HISANORI NUKADA

丸メガネのいいところはデザイナー的アイデンティティがないということ

今月のモノ

丸メガネ(マリウス モレル〈仏〉)

エリック・クラプトン、エルトン・ジョンなどのアーティストから、水木しげるの反っ歯の男や左門豊作などのダサキャラまで丸メガネは強烈な個性のアイコンだ。モレルは1880年に創業されたフランスを代表する老舗メガネメーカー。(写真は本人私物)

*現在、白山眼鏡店での取り扱いはございません

ぼくがメガネをかけ始めたのは高校生のとき。その時選んだのが丸メガネでした。丸の理由はファッションへの自信のなさです。「あらゆるメガネはファッションにつながる」という恐怖から「それだったらダサイのを選ぼう」という、オタクが洋服買うときのようなマイナス思考でしたね。メガネって、そこにデザイナーの意思があるじゃないですか。でも丸メガネはない、のび太ですよ、ファッションの正反対。丸メガネのいいとこはデザイナー的アイデンティティがないというところなんです。

実は四角いメガネに一度トライしたことも。でも端っこがゆがんでしまうんです、それですぐ丸いのに戻りました。今使っているのはフランスの「モレル」というブランドのものです。白山眼鏡店で輸入してもらったりして買ってました。

で、モレルですが、もうボロボロになってしまって。今度はもう少し大きいのがいいなと思っていたところに、ちょうど一緒に仕事をしている造型屋さんが、渋谷の「アイウェア・メビウス」というカスタムメイドもやってくれるメガネ屋さんを見つけてくれて、そこで今の径よりも、1ミリ、2ミリ、3ミリ大きい3種類のタイプを作ってもらおうとしています。

丸メガネは後になってジョン・レノンの影響でアーティストのアイコンのようになってしまったので、ちょっと失敗したかなと思うときもあるんですが。でも、もう30年もかけてますから村上隆のコスプレ的キャラ設定のアイテムになりましたね。

KAIKAIKIKI NEWS

台湾で初めてGEISAIが開催されました!

去る12月6日にマイアミに続き2度目の海外進出となるアートの祭典「GEISAI台湾」が開催。会場となったのは日本統治時代に建てられた酒蔵。現在は一般公開されている歴史的建造物であり、ここに約300ものブースが登場した。審査員を務めたのは村上隆氏、そして台湾でも人気のアーティスト・奈良美智氏ら。アートに対する注目が急速に高まりつつある台湾。会場は日本以上の熱気に包まれていた。

PHOTO:TAKEHIRO SEGAWA(AZIO)

●台湾では現在、日本でも好評を博した版画展の巡回展が開催中!

<村上隆『版画が好きで造って来ました』台湾巡回展> 2010年2月28日(日)まで ARKI GALERIA 築空間(台北市中正區重慶南路一段二號B1)にて開催中

19page.com

19page.com

ARATA's ELEVATED "Final" RAILROAD

PHOTO_KENSHU SHINTSUNO [KiKi inc.] TEXT_sma

現在、『マレーヒルの幻影』で初舞台に挑戦中のARATAさん。20回を迎える今回でこの連載はお休みに入ります。smartと共に歩んできたといっても過言ではないARATAさんの連載ページを、歴代編集担当者と一緒に振り返ります。

——この連載も20回を迎えて、今回で一旦お休みに入ることになりましたが。

ARATA(以下A)smartでは創刊号の表紙をやらせてもらって以来、1996年に『ACE N,H ONEY』という連載に初めて参加して、その後、『fucki-n' on』、そしてKIRI(リボルバー・ディレクター)とふたりで『RAW IS REVOLVER』などやって、最終的にいまの連載『ELEVATED RAILROAD』を20回。足掛け13年にわたってお世話になりましたね。やはりsmartに対する思い入れは違いますよね。

——ARATAくん、本当に長いですよね! ひとつには決めきれないと思いますが、どの撮影が印象に残ってますか?

A 『fuckin』に初めて参加して、その後、アポなしで西新宿や大阪のレコード屋にゲリラ取材に行ったりしたのを覚えてますね。もう10年ぐらい前かな。あと、キャンドルJUNさんたちと山中湖に行ったりもして。そこでチーズフォンデュを僕が作ったり……(笑)。

——そうそう、そのとき「フランスパンがないんです……」って電話をしてきたのを覚えてる(笑)。10代からモデルを始めて、いま30代のARATAさんは俳優業とデザイナー業の二足のわらじを履いているわけですが、こうなっている自分を想像していました?

A いや当時は全然。昔から洋服が好きで、ファッションにはすごく興味があったけど、右も左も知らずにいたし。でも、モデルとして現場に呼んでもらってから、現場で見て、経験して、学んでいきましたね。でも、まさか役者をすることになるなんて当時は考えていなかったなぁ。

——何が大きなキッカケでした?

A やっぱり是枝監督の映画『ワンダフルライフ』に参加してからでしょう。当初は役者が面白いというより、映画を作っていく作業が面白いという感覚でした。でも、素晴らしい監督の方たちの作品に参加し、演出を受け続けることによって、だんだんと夢中になっていきました。面白さや手応えを実感し始めたのは、ここ3〜4年前くらいからなんで、ようやくですけど……。そして、去年、特に今年の活動は自分史上最も充実していました。

——いまは『マレーヒルの幻影』という舞台に出演中ですよね?

A 舞台にはもともと苦手意識があったんです。でも、いままで好きなものしか選んでこなかった自分に対してチャレンジしてみようと思って今回は挑んだんです。作品も演出家も共演者も、初舞台としては最高の場でしたし、やりがいがあるに決まってると!

——実際挑戦してみてどうでしたか?

A 稽古の時点でいままでの自分がすべてゼロになりました(笑)。積み重ねてきたことがまったく通用しない、演劇の奥深さを痛感しています。でも、この舞台を乗り越えることで必然的に来年自分がすべきことが見えてくると思ってやっています。いまは目の前にあることを確実にやり遂げていくことで、いずれ確信に変わっていくんじゃないかと思ってます。

——今後にも期待したいですね。

A そうですね。あと来年はELNESTでも面白いことができそうなので期待してください。

——smart読者に対しては?

A 街で若い男の子たちに「連載見てます」って声を掛けてもらえたとき、とても嬉しかったんですよね。この連載では美術や芸術に比重をおいて紹介してきて、読者に少し伝わりづらいかな〜と思っていたんですが、共感してくれる生の声を聞けたりするとすごく励みになりました。やったことが誰かの心に響いてたんだと思えると自信にもなりますから。そういった意味でもすごく感謝しています。

——ARATAさんにとってsmartとは?

A 僕がずっと活動させてもらった場所ですね、ホント。10年以上前にモデルとして活動を始めてから自分の成長記録のような気もしたり(笑)。昔は特に尖がった雑誌だったから、画期的でしたし! 時代の流れによって内容は変化しても、これからも他の雑誌には無いものを提供していく刺激的な雑誌であり続けて欲しいですね。やはり、思い入れあるので。

——本当に長い間お疲れ様でした。これからも応援しています!

A こちらこそ、数々のワガママを聞いてくれて本当にありがとうございました。

長らくご愛読頂きありがとうございました。またどこかで! ARATA

Stylist TAKASHI KUMAGAI'S

TOKYO FASHION TRIBE

Big News

BEERS – BARNES CIRCUS

12月27日(日)イベントやります!! 僭越ながら、渡辺真史氏とボクがホスト役を務めさせていただきます! 渋谷TRUMP ROOMで開催するこちらのイベントは、ほんとーに豪華な顔ぶれとなっております! FPM、DJ HICOはじめ、Gui Martinez、Elli-Rose Van Cliff、Jesus Salinas、Dirk Bite (Jaybee from Kinfolk)、などすっごいメンツが登場予定。他にもライブパフォーマンス有りの、ポールダンサー登場有りの濃ゆーいイベント、これはもう楽しむっきゃないでしょ?! 東京の遊び人による、年の暮れの大忘年会!! ドレスコードは「LADIES&GENTLMEN」。めいっぱいおしゃれしてきて下さいね!!

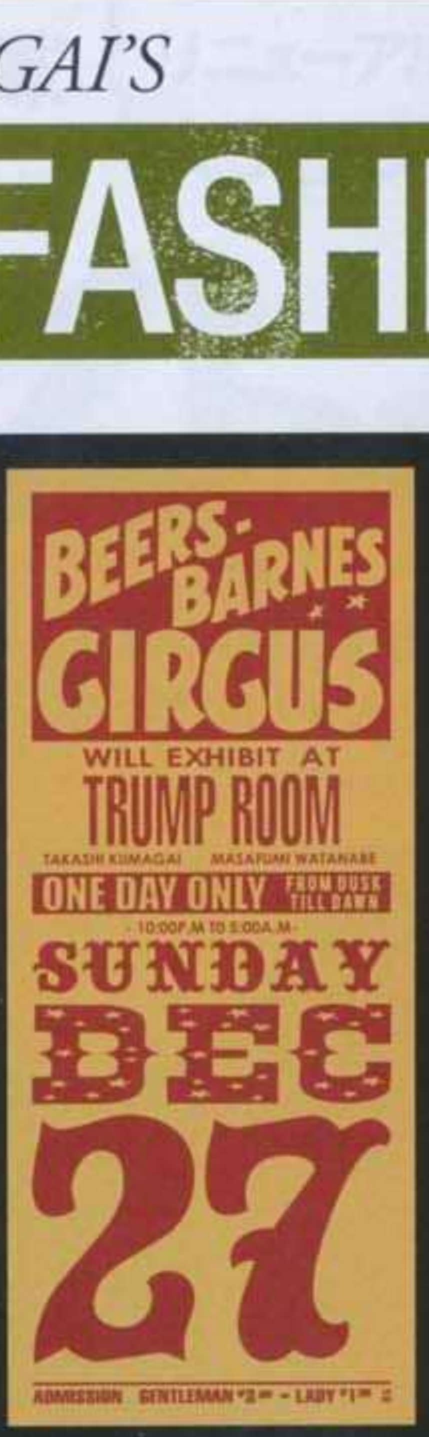

<BEERS-BARNES CIRCUS>

12月27日(日)22:00~5:00
@TRUMP ROOM
東京都渋谷区神南1-12-14星ビル301
☎03-3770-2325
ADMISSION
GENTLEMAN ¥3000、LADY ¥1000(TAX FREE)
DJ:田中知之(FPM)、DJ HICO、SOFT&HARD and more!!
ドレスコード:LADIES&GENTLMEN

GDCスタジャン

毎年毎年恒例となっておりますGDCのスタジャン。11周年となる今シーズンはこちらの3点をご紹介。今季は黒を基調とし、バックにバラの刺繍入りのものは、あったかなウールメルトン素材。黒は黒でも袖がレザーのRosaryモチーフのシンプルデザインもオススメです。そして、ナンバリングスタジャンは、袖がホワイトレザーで、バックは手書き文字の刺繍が入り、かなりプレミアムな仕上がりとなっております。どれもオススメなんですが、早くも在庫薄の情報有りなので気になった人はお早めにどうぞ!! 問 GDC TOKYO ☎03-5728-2947

Steam and Thread

まだまだ冬の装いの僕ですが、早くも頭の中は来年の秋冬のデザイン、そして目につくのは春夏アイテム…。ということで、Steam and Threadの春夏アイテムをディレクター中根吉浩氏自ら着用していただきました! 今季は「SWEET JUNK」をテーマに50's を連想させるアイテムや、カラーに80's テイストが程よくMIXされた玄人好みの品揃え。さすがです。よくよく見るとラインの切り替えやポケットの形が面白かったり、革パッチやロゴプリントなど細部へのこだわりがハンパない。もちろんオリジナルのファブリックも秀逸。ぜひチェックしてみて下さい!!

1.半袖シャツ¥21,000、植物柄ハーフパンツ¥26,250、スタッズレザーベルト¥32,550 2.シャツ¥25,200、ハーフパンツ¥19,950 3.Tシャツ¥8,400、チェックハーフパンツ¥14,700 4.ジャケット¥21,000、長袖シャツ¥24,150、パンツ¥19,950、植物柄トートバッグ(小)¥13,650 5.植物柄カバーオール¥39,900、パンツ¥15,750、チェックシャツ¥16,800/以上すべてSteam and Thread(アドナスト)、その他すべて本人私物

問 アドナスト ☎03-5428-2458

1LDK

1LDK 東京都目黒区上目黒1-8-28 1-A ☎03-3780-1645

中目黒でこだわりのセレクトが並ぶお店といえばココ、1LDK。'08年8月にOPENしたこちらのお店は、国内外問わず、シーズン毎のテーマに沿って常時15~20ブランドが並んでいます。僕がお邪魔したときは、「世界を旅する者」をテーマに左ページで御紹介したUNUSEDはじめ、MICHAEL TAPIA、BLESS、YUGEからアウトドアブランドまで様々なラインナップ。また、'09年9月よりamazon.co.jpに連動し、テーマに沿ってセレクトされた本も並んでいます。早速僕も気になる本を見つけて買っちゃいました。何か見つかる、そんなお店です。遊びに行ってみて下さい。

FPM New album

FPM『FPM』¥3,000(TAX IN) avex trax

もう耳にした方も多いハズ!! 多方面で活躍中のFPMこと田中知之氏の6枚目のオリジナルアルバム、その名も『FPM』が12/23に発売! 毎回毎回気になるのが色々なアーティストの参加ぶり。今回はなんと、山本モナ氏(!)だったり、DJ YASA氏、モデルでバンド「TRIOL」のLyokiや、KISSOGRAM、MONKEY MAJIKなどそうそうたる顔ぶれ。2010年でデビュー15周年となる田中氏の渾身の一作。年越しはこれで決まり、だね。 http://www.fpmnet.com

CALIFORNIA STORE

CALIFORNIA STORE
東京都目黒区上目黒2-43-8 1F ☎03-3714-5107 OPEN 14:00~23:00

今月は中目黒特集!? こちらは中目黒でも商店街に位置するオススメのSHOP「CALIFORNIA STORE」。店内にはオーナー自らがカリフォルニアに足繁く通い、買い付けてきているという、70年代ものの灰皿、マグカップ、ニットブランケットなどの雑貨が所狭しと並んでいます。しかし! よくよく見ると、こちらどれも何かしらエロネタ…というかなり面白&レアなものばかり。また、基本的に年中展開しているというオリジナルのTシャツやニットキャップ、ハットなど、気になるアイテムが揃う。ちなみに、このTシャツの表の文字の意味は「いいケツしてるね!」だそう(笑)。さりげにエロネタ満載でとっても楽しいお店です。

19page.com

Takashi Kumagai Presents

LAKE TAJO GALLERY

photo of this month ***February***

photography,styling_TAKASHI KUMAGAI[KiKi inc.]
hair& make-up_KAZUYA MATSUMOTO[FEMME] model_TAIJU

たまたま訪れた中目黒「1LDK」で服見てシビれ、そしてカタログを見てますますシビれました！「UNUSED」、要注目のブランドです!!

19page.com

レインコート¥59,850、ボーダーロンT¥15,540、デニムパンツ¥23,940、ストローハット¥14,490、ビーチサンダル¥3,990、アフガンプリントストール¥13,650／以上すべてUNUSED(1LDK)

問 1LDK ☎03-3780-1645

featuring

成海璃子

ほっこりアイテムをまとった美女をお届け！
真冬もやっぱりスマートフェイバリットガール！

今回は、映画やドラマ、CMなどで大活躍中の女優、
成海璃子さんが登場してくれた！
凛とした顔立ちが際立つロングヘアが印象的で、
その澄みきった目にはどこまでも
深く吸い込まれてしまいそう。
周りを引き込んでしまう魅力を備えた彼女は、
17歳、華の女子高生。彼女の持つ芯の強さ、
不器用なほどのまっすぐさは
一体どこから来るのか？
もっともっと知りたくなる、
彼女の魅力がつまった
100問100答にもご注目。

撮影／太田好治［A/M］　スタイリング／伊藤信子
ヘアメイク／石田賢二［KiKi.inc］

マフラー¥3,990／JEANASiS（ポイント）、トップス
¥29,400／puch（EHE）

19page.com

1 冬
鍋。もつ鍋が好きです
2 犬
素直。トイ・プードルを飼ってます
3 猫
性格悪そうなところが好きです
4 怖いもの
人間
5 この世で一番苦手なもの
計算。かけひきみたいなものは苦手ですね
6 メガネ
苦手。汚れが気になるので
7 男子
中学生
8 女子
ねちねち
9 携帯
連絡手段
10 着メロ
マナーモード
11 メール
うれしい
12 ブログ
流行ってる
13 学校
楽しいようなめんどくさいような・・・
14 先生
なんだかな〜
15 放課後
帰宅!
16 スポーツ
卓球。映画『ピン★ポン』を最近観まして、めちゃめちゃ影響されてます
17 流行語
興味ないです
18 仕事
仕事は仕事!
19 遊び
遊ぶっていう感覚があまりないです・・・
20 睡眠
あまり寝られない
21 東京
便利すぎてこわい
22 彼氏
今は興味ないかな
23 告白
ないです
24 失恋
ないです。ないづくしですね
25 映画
よく観に行くんですけど、すごい力があるものだなって思います。もう一度観たいのは『脳内ニューヨーク』。難解すぎてよく分からなかったのでもう一度観なおしたいです
26 テレビドラマ
若い
27 DVD
よく買います。最近買ったのは・・・なんだっけ?思い出せないです(笑)
28 有名人
別世界
29 お金
こわい
30 政治家
なんとも言えないです・・・
31 結婚
考えられない
32 お気に入りの一着
ヒステリックグラマーの黄色のスタジャン
33 マフラー
普段はあまりしないです
34 靴
大切。ひとつのものを長く履くことが多いですね。ブランドもののシューズよりボロボロのコンバースのほうが大切
35 モデル
すごい・・・
36 香水
つけないです
37 パソコン
撮った写真や音楽を取り込むのに使うことが多いです
38 テレビ
影響力あるな〜
39 写真
よく撮ります。ポラロイドがなくなるって聞いて、フィルムを60個くらい買い込みました。期限が切れちゃったんですが、まだ使えるみたいなので、お仕事などで人と出会うときなどに、大事に使いたいなと思ってます
40 自転車
乗れない。カーブとか苦手です。まずはかわいい自転車を買うことから始めたいと思います
41 海
こわい。だってずっと深くには深海魚とかいるんですよ。こわいです
42 コンビニ
便利だな〜。良くも悪くも
43 理想の男性
脚が細くてまっすぐな人。本音で話しができる人
44 理想の女性
自由に面白く生きている人
45 苦手な人
何でもできちゃう器用な人
46 ヘアスタイル
変えたい。ずっとロングなので、ばっさり刈りたいです
47 時間
果てしない
48 好きな言葉
女は度胸!
49 占い
信じない
50 長所
ドライじゃないとこかな。誰に対しても100%
51 くせ
ゆびと首の関節を鳴らす
52 いつも持ちあるいているもの
最近買ったスライム。ビニョ〜ンとかやってます。なんだか落ち着きます
53 公園
平和っぽい

成海璃子さんに100問100答

まるでしずくがこぼれ落ちてくるんじゃないかというくらいうるうるの大きな目。斜め45度を見上げて考える姿がたまらなくキュート。こんなにかわいすぎるのに男らしさすら感じさせるさっぱりとした印象。そのギャップ、最高ッス

マフラー¥3,045/LOWRYS FARM(ポイント)、ニットカーディガン¥26,250/preloved、エンジニアブーツ¥36,750/JEFFERY CAMPBEL(ともにHOLLYWOOD RANCH MARKET)、オールインワン¥19,740/H

54 本
小説はあまり読まないです

55 雑誌
音楽誌をよく読みます

56 お笑い
あまり観ないです

57 家族
なんでしょうね・・・

58 涙
すぐ泣く人は嫌いです。
男の人でもいますよね・・・

59 恩人
たくさん出会ってます。
人と浅く関わるというのができないと
いうのもあって、現場で出会った人たちですね

60 敵
世界

61 お弁当
高菜のおにぎり。いつも入れてます。
高菜好きです

62 カラオケ
苦手

63 アニメ
観ないです

64 漫画
特に『バガボンド』が大好きですね。
古谷実さんとか渡辺ペコさんが好きです

65 太陽
天敵。直射日光はテンション下がります

66 雨
傘が嫌いなので、濡れて歩くことが
多いです。台風の日は、「持っていきなさい!」
と怒られます

67 習い事
ピアノ。最近弾いてないな

68 旅行
日本語が通じない国

69 料理
しない

70 飲み物
お水

71 お風呂
ゴキブリ出たんですよ。開けた瞬間に
サーッて。思い出しただけでゾッとします。
毎日入ってますけどね

72 美容室
シャンプーが気持ちいい

73 ウソ
敵。私ウソついてるかな〜?

74 さんぽ
いいですね

75 元気の源
音楽。邦楽のインディーズのバンド
のCDをよくタワーレコードに
行って買ってます

76 笑顔
笑ってくださいという要求が
一番難しい

77 赤ちゃん
信じられないくらいちっちゃい

78 趣味
タワーレコードに通ってます。いつもいます。
店員さんに、「また来たよ」って思われてるん
だろうな(笑)

79 ブランド
ヒステリックグラマー。音楽に関連するもの
が好きなので、特にニル・ヴァーナとのコラ
ボアイテムは出たら買わなきゃって感じです

80 贅沢
好きなだけCDや漫画を買うこと

81 宝物
CD。音源だけじゃイヤで、目に見えるモノと
して音楽を持っていたいんです

82 好きな場所
バスの一番前の席

83 好きな店
タワーレコードとTSUTAYAの漫画売り場

84 イケメン
あまり好きじゃない

85 アイドル
極めてほしい

86 自分の性格
どうだろ? よく分からないです

87 ギャル
接点がない

88 メイク
普段はほとんどしません

89 ハート
ブルーハーツ! 大好きです

90 幸せな瞬間
買ったばかりのCDをパソコンに
取り込むとき。一人で大興奮して
ます(笑)

91 目標
高校生のうちにバンドを組む!

92 マイブーム
撮影の現場で面白い写真を撮るのに
はまってます。たとえば二度見をする
ときの2つの瞬間を撮って、並べて、に
やにやしてます(笑)。あとは、モーモール
ルギャバンというインディーズのバンドが、
最近のお気に入りです

93 今一番ほしいもの
バンド仲間。一年以内にはほしいです

94 今の気分
激しい!

95 世界
ちっぽけだなって思うときがあります

96 卒業
一生しない

97 光
まぶしくて見られない

98 命
大切にしたい

99 ヒミツ
ないに等しいです

100 10年後
27歳か〜。バカだなって思えるような無謀
なことをしていたいです

smart GIRL!

PROFILE

Riko Narumi

1992年8月18日生まれ。
神奈川県出身。ドラマや映画、
CMなどを中心に活躍する女優。
小学生のころからドラマに出演し、その
圧倒的な存在感と高い演技力で絶賛さ
れ、弱冠13歳にしてドラマ「瑠璃の島」の主
演を果たした。現在、CM「ヤマザキナビスコ」
「伊藤園(野菜ジュースシリーズ)」「P&G(パンテー
ン)」「クラレ」「NTT docomo」などに出演。また、来
春公開予定の映画「武士道シックスティーン」にも
主演([illegible])が決定している。今後の活躍に
も注目していきたい。

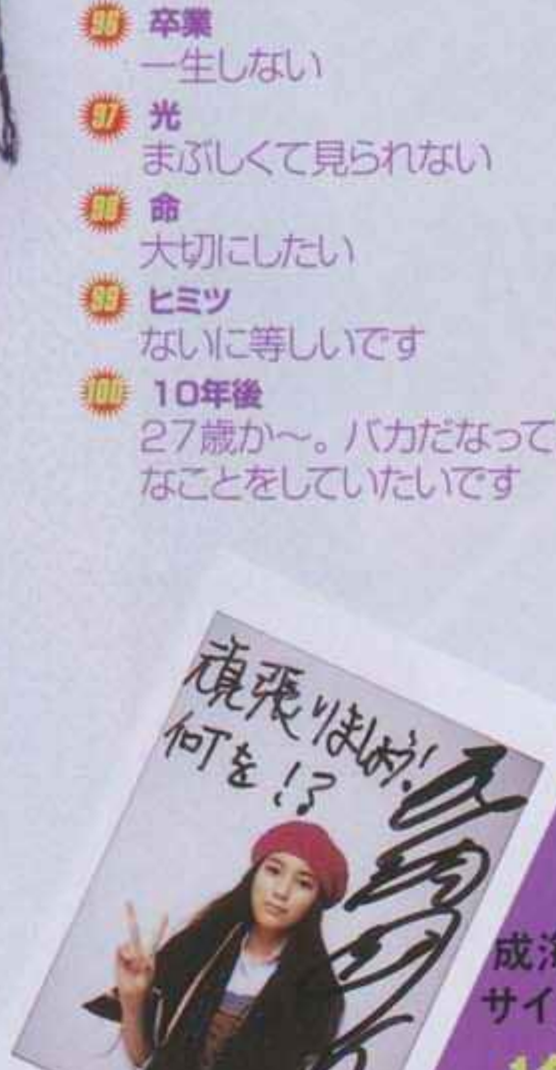

♥
成海璃子さんの
サイン入り写真を
1名様に特別
読者プレゼント!
ご希望の方はP209のQRコード
またはURLから読者アンケート
ページにアクセスし、必要事項を
記入して送信してください。

レジメンタルストライプ柄マフラー¥7,245／H、ニットマフラー¥13,650／MILKFED.(MILKFED.AT HEAVEN27HARAJUKU)、ストライプワンピース¥13,650／HRM、Tシャツ¥3,990／CHASER、デニムパンツ¥34,965／CURRENT ELIOTT、ベレー帽¥3,675／GAIJIN MADE(以上すべてHOLLYWOOD RANCH MARKET)、ラメパンプス¥17,850／puch(EHE)

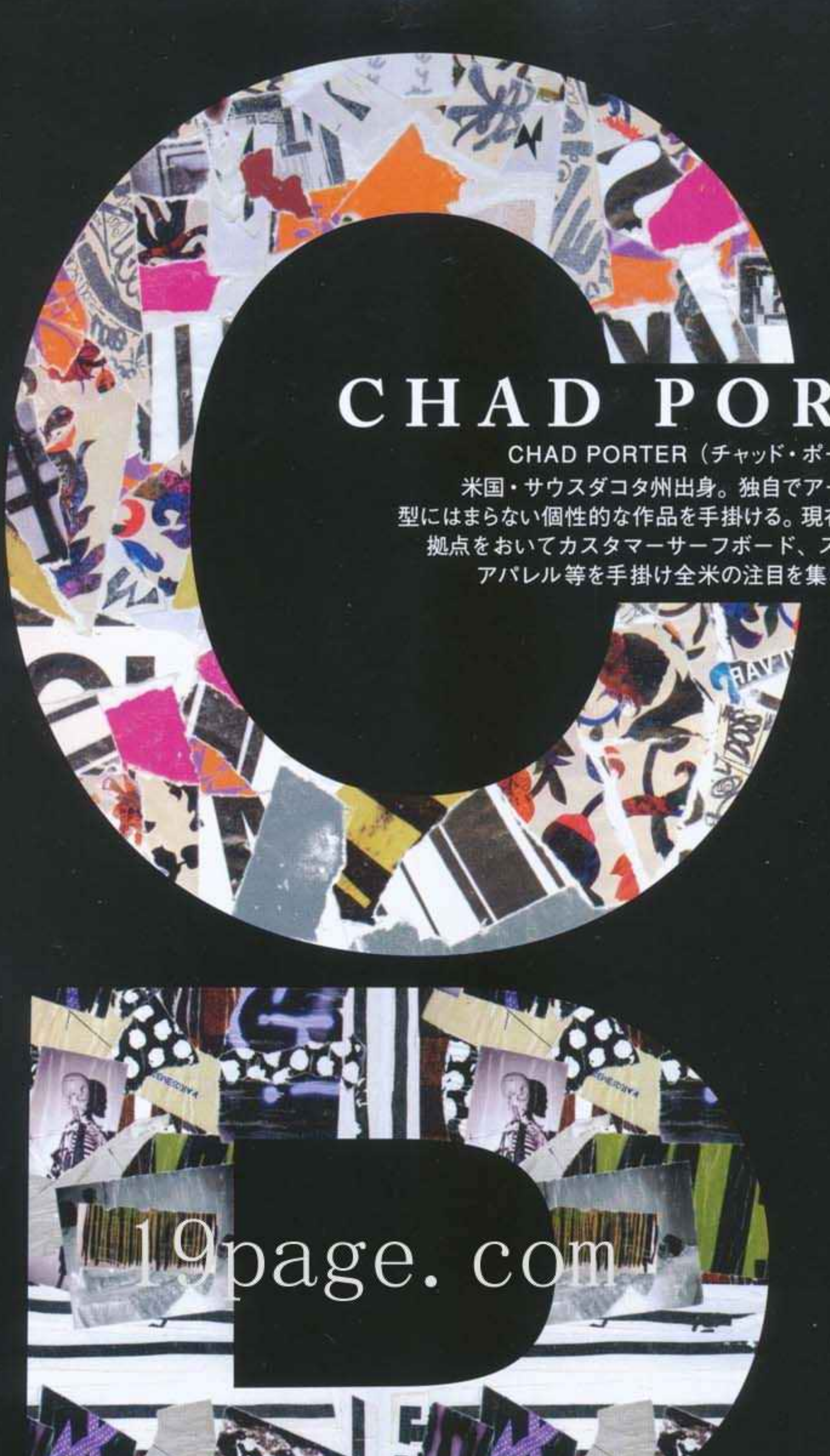

CHAD PORTER

CHAD PORTER（チャッド・ポーター）
米国・サウスダコタ州出身。独自でアートを学び、
型にはまらない個性的な作品を手掛ける。現在はニューヨークに
拠点をおいてカスタマーサーフボード、スケートボード、
アパレル等を手掛け全米の注目を集めている。

19page. com

× PALMER SHAUN PALMER

今期のショーン・パーマーは"チャッド・ポーター"とのコラボレーション
第2弾！ビビットなカラーに、独特なコラージュをあしらったクールな
仕上がりは、まさにアートとファッションのベストミックス！
今期もショーン・パーマーがストリートの話題を独占する!!

ネット通販OK
ON-LINE STORE

CP-12 ¥8,900（税込¥9,345）25.0~27.0 / 28.0cm

CP-14 ¥7,900（税込¥8,295）25.0~27.0 / 28.0cm

BLACK/RED　PURPLE/BLUE　BLACK/PINK　GREEN/BLACK

NEW LINE
SHOE・PLAZA/
靴チヨダ / SPC
独占販売

■お近くの店舗検索とネット通販は… ショーン・パーマー 検索
http://www.chiyodagrp.co.jp

■携帯サイトへのアクセスは右記QRコードから。（店舗検索・通販可）
■右記空メールアドレスからもアクセスが可能です。tparcp@cydg.mobi

SHOE・PLAZA　靴チヨダ　SPC　SHU Paletta

※一部商品の取扱のない店舗があります。

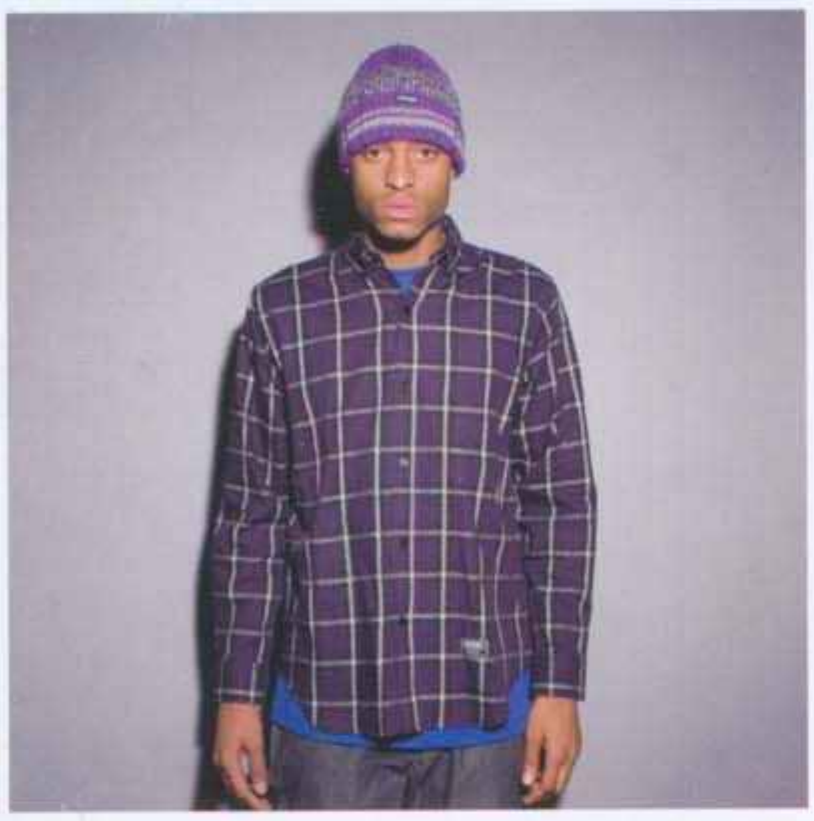

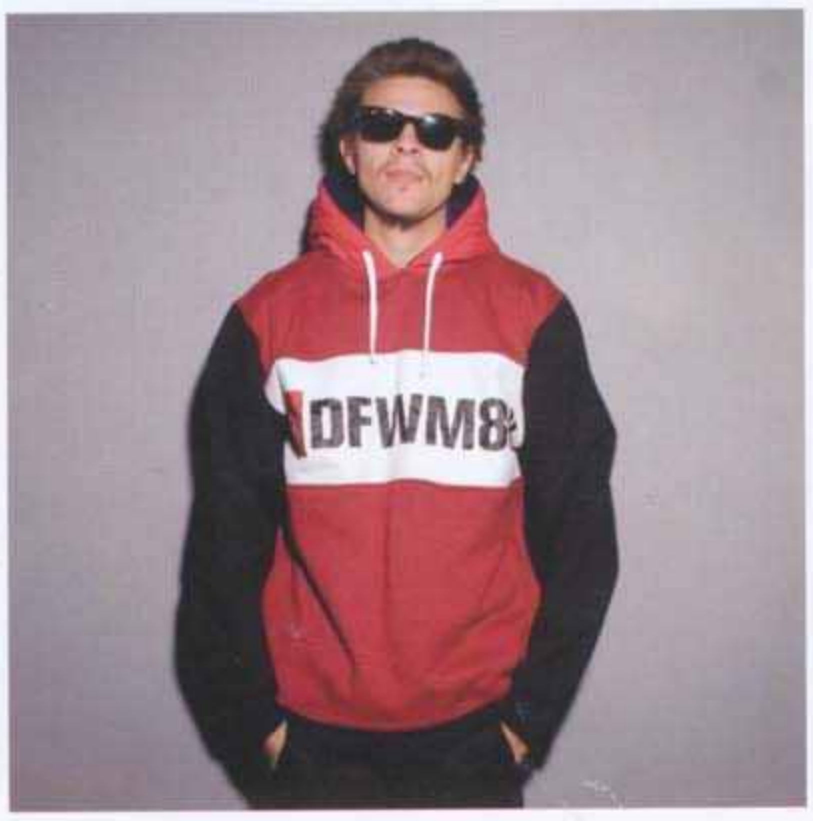

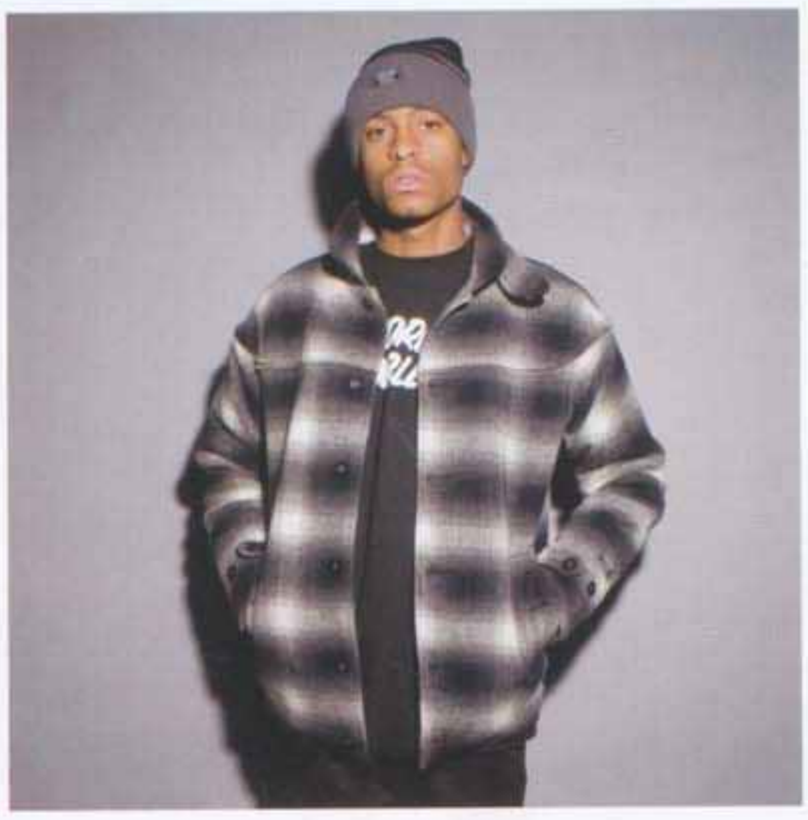

FRESHJIVE

FALL 2009

Neutron Inc.

03-5785-4672

www.uniforme.jp

雑誌 15521-02

4910155210208

00619

特別定価650円 本体619円

©TAKARAJIMASHA 2010 Printed in Japan

10page.com